



Rezultatele admerii 2021

Dintre cei **91.315** de candidați cu opțiuni:

- **89.983** absolvenți (**98,54%**) au fost repartizați computerizat în prima etapă
- **1.332** absolvenți (**1,46%**) rămași de repartizat
- numărul total de opțiuni: **1.760.684**
- media: **19** opțiuni per candidat

Admiși în afara repartizării computerizate

- 10.710** elevi admiși la specializări vocaționale
- 600** învățământul militar
- 1.449** elevi admiși pe locurile rezervate rromilor
- 706** elevi în învățământul special
- 10.086** elevi înscriși pentru învățământul profesional

Locuri rămase libere după prima repartizare

24 iulie 2021

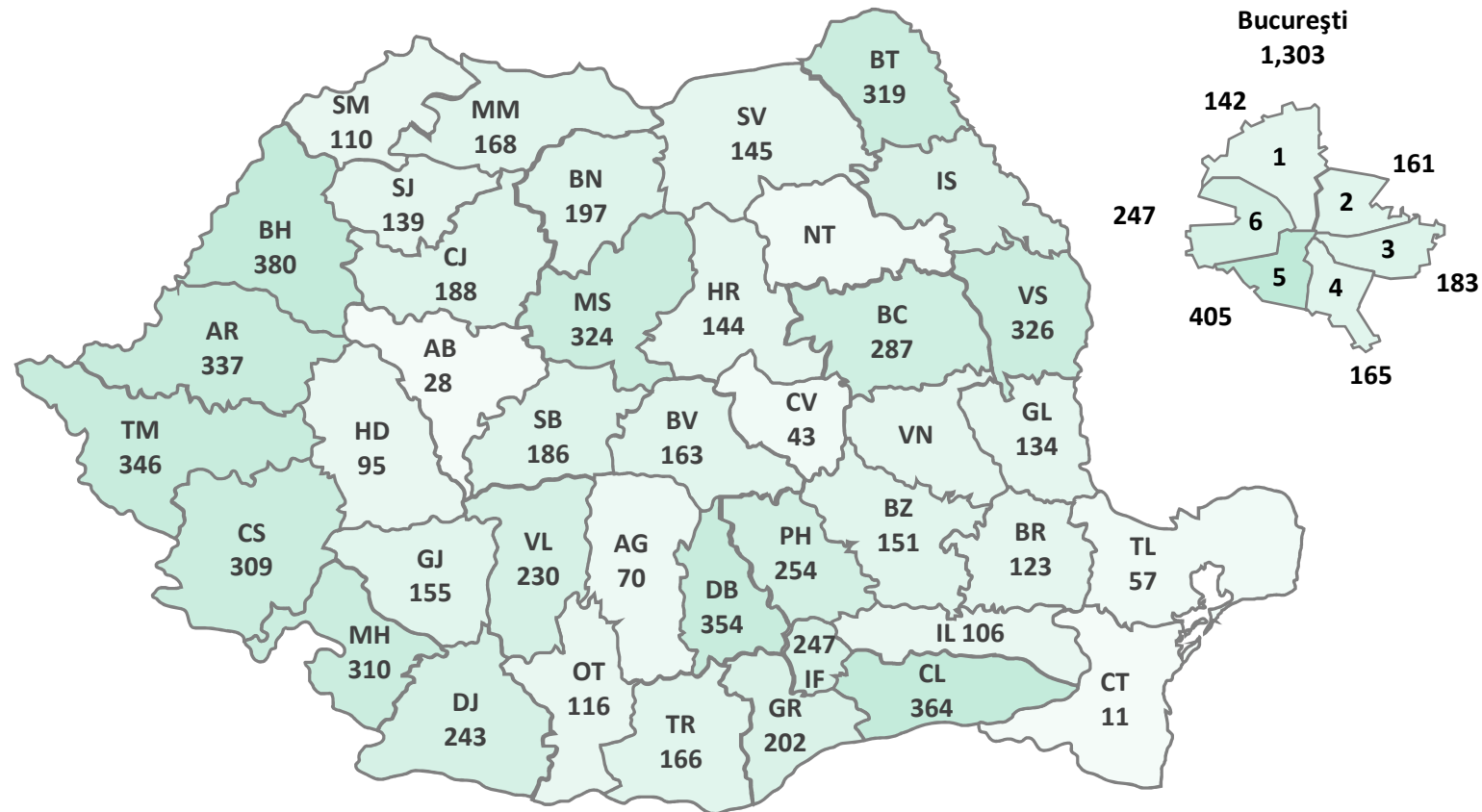

Număr mic de locuri rămase

Număr mare de locuri rămase

Admiterea în Licee 2021

Liceele în care au fost admiși candidați cu media 10

Nr.	Județ	Liceul	Număr candidați
1	CJ	COLEGIUL NAȚIONAL "EMIL RACOVIȚĂ" CLUJ-NAPOCA	5
2	CJ	LICEUL TEORETIC "AVRAM IANCU" CLUJ-NAPOCA	5
3	B	Colegiul Național "Gheorghe Lazăr"	4
4	OT	COLEGIUL NAȚIONAL "ION MINULESCU" SLATINA	4
5	B	Colegiul Național "Sfântul Sava"	3
6	B	Colegiul Național de Informatică "Tudor Vianu"	3
7	DJ	COLEGIUL NATIONAL "FRATII BUZESTI" CRAIOVA	3
8	PH	COLEGIUL NAȚIONAL "MIHAI VITEAZUL", MUNICIPIUL PLOIEȘTI	3
9	TM	COLEGIUL NAȚIONAL "CONSTANTIN DIACONOVICI LOGA" TIMIȘOARA	3
10	VN	COLEGIUL NATIONAL "UNIREA" FOCSANI	3
11	BC	COLEGIUL NAȚIONAL "GHEORGHE VRĂNCEANU" BACĂU	2
12	CT	COLEGIUL NAȚIONAL 'MIRCEA CEL BĂTRÂN' CONSTANȚA	2
13	DB	COLEGIUL NAȚIONAL "NICOLAE TITULESCU" PUCIOASA	2
14	GL	COLEGIUL NATIONAL "VASILE ALECSANDRI", LOCALITATEA GALATI	2
15	IS	COLEGIUL NAȚIONAL, IAȘI	2
16	NT	COLEGIUL NAȚIONAL "ROMAN VODĂ", MUNICIPIUL ROMAN	2
17	SB	COLEGIUL NAȚIONAL "GHEORGHE LAZĂR" SIBIU	2
18	VL	COLEGIUL NAȚIONAL MIRCEA CEL BĂTRÂN, MUN. RM. VÂLCEA	2
19	VS	LICEUL TEORETIC "MIHAIL KOGĂLNICEANU", MUN. VASLUI	2
20	AB	COLEGIUL NATIONAL "HOREA CLOSCA SI CRISAN" ALBA IULIA	1
21	AG	COLEGIUL NAȚIONAL "ION C. BRĂTIANU" PITEȘTI	1
22	AG	COLEGIUL NAȚIONAL "VLAICU VODĂ" CURTEA DE ARGEȘ	1
23	B	Colegiul Național "Gheorghe Șincai"	1
24	B	Liceul Teologic Adventist "Ștefan Demetrescu"	1
25	B	Liceul Teoretic "Jean Monnet"	1
26	BC	COLEGIUL NAȚIONAL "FERDINAND I" BACĂU	1
27	BH	COLEGIUL NAȚIONAL "EMANUIL GOJDU" ORADEA	1
28	CJ	LICEUL DE INFORMATICĂ "TIBERIU POPOVICIU" CLUJ-NAPOCA	1
29	CJ	LICEUL TEORETIC "NICOLAE BĂLCESCU" CLUJ-NAPOCA	1
30	CS	COLEGIUL NAȚIONAL "TRAIAN DODA" CARANSEBEȘ	1
31	CS	COLEGIUL NAȚIONAL „TRAIAN LALESCU” REȘIȚA	1
32	DB	COLEGIUL NAȚIONAL "IENĂCHIȚĂ VĂCĂRESCU" TÂRGOVIȘTE	1
33	DB	COLEGIUL NAȚIONAL "VLADIMIR STREINU" GĂEȘTI	1
34	DJ	COLEGIUL NATIONAL "ELENA CUZA" CRAIOVA	1
35	GR	COLEGIUL NAȚIONAL "ION MAIORESCU" GIURGIU	1
36	IS	COLEGIUL NAȚIONAL "COSTACHE NEGRUZZI", IAȘI	1
37	IS	COLEGIUL NAȚIONAL "EMIL RACOVIȚĂ", IAȘI	1
38	MH	COLEGIUL NAȚIONAL "TRAIAN"	1
39	MM	COLEGIUL NATIONAL "VASILE LUCACIU" BAI A MARE	1
40	MS	COLEGIUL NAȚIONAL "ALEXANDRU PAPIU ILARIAN" TÎRGU MUREȘ	1
41	NT	COLEGIUL NAȚIONAL "ȘTEFAN CEL MARE", ORAȘ TÂRGU NEAMȚ	1
42	PH	COLEGIUL NAȚIONAL "ION LUCA CARAGIALE", MUNICIPIUL PLOIEȘTI	1
43	SV	COLEGIUL NAȚIONAL "PETRU RAREȘ" SUCEAVA	1
44	TL	COLEGIUL DOBROGEAN "SPIRU HARET" TULCEA	1
45	TM	LICEUL TEORETIC "GRIGORE MOISIL" TIMIȘOARA	1
46	TR	COLEGIUL NAȚIONAL "UNIREA" TURNU MĂGURELE	1

Admiterea în Licee 2021

Primele 20 licee din țară ordonate după ultima medie de admitere

Nr	Județ	Liceu	Ultima medie de admitere	Prima medie de admitere	Nr de locuri
1	B	Colegiul Național "Gheorghe Lazăr"	9,56	10,00	234
2	B	Colegiul Național de Informatică "Tudor Vianu"	9,52	10,00	234
3	B	Colegiul Național "Sfântul Sava"	9,51	10,00	208
4	CT	COLEGIUL NAȚIONAL 'MIRCEA CEL BĂTRÂN' CONSTANȚA	9,44	10,00	182
5	CJ	COLEGIUL NAȚIONAL "EMIL RACOVIȚĂ" CLUJ-NAPOCA	9,41	10,00	78
6	AG	COLEGIUL NAȚIONAL "ION C. BRĂȚIANU" PITEȘTI	9,35	10,00	208
7	B	Colegiul Național Bilingv "George Coșbuc"	9,29	9,92	156
8	B	Colegiul Național "Spiru Haret"	9,26	9,92	208
9	B	Colegiul Național "Mihai Viteazul"	9,23	9,91	260
10	CJ	LICEUL DE INFORMATICĂ "TIBERIU POPOVICIU" CLUJ-NAPOCA	9,23	10,00	78
11	IS	COLEGIUL NAȚIONAL, IAȘI	9,15	10,00	130
12	IS	COLEGIUL NAȚIONAL "COSTACHE NEGRUZZI", IAȘI	9,14	10,00	130
13	CJ	LICEUL TEORETIC "AVRAM IANCU" CLUJ-NAPOCA	9,14	10,00	104
14	CT	LICEUL TEORETIC 'OVIDIUS' CONSTANȚA	9,1	9,99	182
15	B	Colegiul Național "Grigore Moisil"	9,09	9,99	156
16	VN	COLEGIUL NATIONAL "UNIREA" FOCSANI	9,09	10,00	156
17	B	Colegiul Național "Matei Basarab"	9,07	9,81	208
18	IS	COLEGIUL NAȚIONAL "EMIL RACOVIȚĂ", IAȘI	9,06	10	130
19	B	Colegiul Național "Cantemir Vodă"	9,06	9,76	130
20	B	Colegiul Național "Gheorghe Șincai"	9,06	10,00	234

Admiterea în Licee 2021

Primele 20 specializări din țară ordonate după ultima medie de admitere

Nr	Județ	Liceu	Specializarea	Ultima medie	Prima medie	Nr. locuri
1	B	Colegiul Național "Sfântul Sava"	Matematică-Informatică(bilingv: Limba engleză)	9,84	10,00	26
2	B	Colegiul Național "Gheorghe Lazăr"	Matematică-Informatică	9,79	10,00	78
3	B	Colegiul Național "Sfântul Sava"	Științe ale Naturii	9,73	10,00	26
4	B	Colegiul Național "Gheorghe Lazăr"	Științe ale Naturii	9,72	10,00	78
5	DJ	COLEGIUL NAȚIONAL "FRATII BUZESTI" CRAIOVA	Științe ale Naturii	9,70	10,00	26
6	PH	COLEGIUL NAȚIONAL "MIHAI VITEAZUL", MUNICIPIUL PLOIEȘTI	Matematică-Informatică(bilingv: Limba engleză)	9,66	10,00	26
7	GL	COLEGIUL NAȚIONAL "VASILE ALECSANDRI", LOCALITATEA GALATI	Științe ale Naturii(bilingv: Limba engleză)	9,64	9,88	13
8	B	Colegiul Național "Sfântul Sava"	Matematică-Informatică	9,64	10,00	130
9	CT	COLEGIUL NAȚIONAL 'MIRCEA CEL BĂTRÂN' CONSTANȚA	Matematică-Informatică	9,64	10,00	52
10	CT	COLEGIUL NAȚIONAL 'MIRCEA CEL BĂTRÂN' CONSTANȚA	Matematică-Informatică(bilingv: Limba engleză)	9,64	9,93	13
11	B	Colegiul Național "Spiru Haret"	Matematică-Informatică(bilingv: Limba engleză)	9,62	9,92	26
12	DJ	COLEGIUL NAȚIONAL "FRATII BUZESTI" CRAIOVA	Matematică-Informatică(bilingv: Limba engleză)	9,61	10,00	26
13	CT	COLEGIUL NAȚIONAL 'MIRCEA CEL BĂTRÂN' CONSTANȚA	Științe ale Naturii	9,60	9,92	52
14	TM	COLEGIUL NAȚIONAL "CONSTANTIN DIACONOVICI LOGA" TIMIȘOARA	Matematică-Informatică	9,60	10,00	52
15	B	Colegiul Național "Gheorghe Lazăr"	Științe Sociale	9,59	9,89	52
16	B	Colegiul Național "Gheorghe Lazăr"	Filologie	9,56	9,85	26
17	CT	COLEGIUL NAȚIONAL 'MIRCEA CEL BĂTRÂN' CONSTANȚA	Științe ale Naturii(bilingv: Limba franceză)	9,56	9,81	13
18	CJ	COLEGIUL NAȚIONAL "EMIL RACOVIȚĂ" CLUJ-NAPOCA	Matematică-Informatică	9,55	10,00	52
19	B	Colegiul Național Bilingv "George Coșbuc"	Matematică-Informatică(bilingv: Limba engleză)	9,55	9,92	52
20	CT	COLEGIUL NAȚIONAL 'MIRCEA CEL BĂTRÂN' CONSTANȚA	Științe ale Naturii(bilingv: Limba germană)	9,54	9,89	13

Admiterea în Licee 2021

Candidați per Județ

Județ	Cu Opțiuni Seria Curentă	Cu Opțiuni Seria Precedentă	Admiși Seria Curentă În Prima Etapă	Rămași De Repartizat Seria Curentă În Prima Etapă	Admiși Seria Precedentă În Prima Etapă	Rămași De Repartizat Seria Precedentă În Prima Etapă
AB	1.392	0	1.338	54	0	0
AG	3.088	0	2.862	226	0	0
AR	1.782	0	1.773	9	0	0
B	11.132	2	11.129	3	2	0
BC	2.943	0	2.939	4	0	0
BH	2.386	1	2.384	2	1	0
BN	1.316	1	1.316	0	1	0
BR	1.245	0	1.243	2	0	0
BT	2.004	3	2.004	0	3	0
BV	2.523	1	2.438	85	1	0
BZ	1.893	0	1.893	0	0	0
CJ	2.836	0	2.832	4	0	0
CL	1.016	0	1.016	0	0	0
CS	1.047	0	1.025	22	0	0
CT	3.405	0	3.145	260	0	0
CV	886	0	841	45	0	0
DB	2.081	0	2.080	1	0	0
DJ	2.664	0	2.647	17	0	0
GJ	1.523	1	1.500	23	1	0
GL	2.602	0	2.598	4	0	0
GR	944	0	906	38	0	0
HD	1.584	0	1.571	13	0	0
HR	1.697	0	1.635	62	0	0
IF	807	0	807	0	0	0
IL	1.221	0	1.204	17	0	0
IS	4.131	0	4.062	69	0	0
MH	952	0	952	0	0	0
MM	1.972	0	1.878	94	0	0
MS	2.474	4	2.464	10	4	0
NT	2.141	2	2.130	11	2	0
OT	1.581	0	1.534	47	0	0
PH	3.858	1	3.840	18	1	0
SB	1.834	2	1.834	0	2	0
SJ	1.049	0	1.043	6	0	0
SM	1.120	0	1.117	3	0	0
SV	3.643	1	3.552	91	1	0
TL	854	0	799	55	0	0
TM	2.952	5	2.947	5	5	0
TR	1.447	2	1.438	9	2	0
VL	1.656	0	1.654	2	0	0
VN	1.542	0	1.531	11	0	0
VS	2.066	0	2.056	10	0	0
Total	91.289	26	89.957	1.332	26	0

Admiterea în Licee 2021

Situația repartizării pe județe

Județ	Total candidați	Total candidați repartizați	Total candidați rămași de repartizat	Total candidați repartizați - procentaj -	Total candidați rămași de repartizat - procentaj -
AB	1.392	1.338	54	96,1%	3,9%
AG	3.088	2.862	226	92,7%	7,3%
AR	1.782	1.773	9	99,5%	0,5%
B	11.134	11.131	3	100,0%	0,0%
BC	2.943	2.939	4	99,9%	0,1%
BH	2.387	2.385	2	99,9%	0,1%
BN	1.317	1.317	0	100,0%	0,0%
BR	1.245	1.243	2	99,8%	0,2%
BT	2.007	2.007	0	100,0%	0,0%
BV	2.524	2.439	85	96,6%	3,4%
BZ	1.893	1.893	0	100,0%	0,0%
CJ	2.836	2.832	4	99,9%	0,1%
CL	1.016	1.016	0	100,0%	0,0%
CS	1.047	1.025	22	97,9%	2,1%
CT	3.405	3.145	260	92,4%	7,6%
CV	886	841	45	94,9%	5,1%
DB	2.081	2.080	1	100,0%	0,0%
DJ	2.664	2.647	17	99,4%	0,6%
GJ	1.524	1.501	23	98,5%	1,5%
GL	2.602	2.598	4	99,8%	0,2%
GR	944	906	38	96,0%	4,0%
HD	1.584	1.571	13	99,2%	0,8%
HR	1.697	1.635	62	96,3%	3,7%
IF	807	807	0	100,0%	0,0%
IL	1.221	1.204	17	98,6%	1,4%
IS	4.131	4.062	69	98,3%	1,7%
MH	952	952	0	100,0%	0,0%
MM	1.972	1.878	94	95,2%	4,8%
MS	2.478	2.468	10	99,6%	0,4%
NT	2.143	2.132	11	99,5%	0,5%
OT	1.581	1.534	47	97,0%	3,0%
PH	3.859	3.841	18	99,5%	0,5%
SB	1.836	1.836	0	100,0%	0,0%
SJ	1.049	1.043	6	99,4%	0,6%
SM	1.120	1.117	3	99,7%	0,3%
SV	3.644	3.553	91	97,5%	2,5%
TL	854	799	55	93,6%	6,4%
TM	2.957	2.952	5	99,8%	0,2%
TR	1.449	1.440	9	99,4%	0,6%
VL	1.656	1.654	2	99,9%	0,1%
VN	1.542	1.531	11	99,3%	0,7%
VS	2.066	2.056	10	99,5%	0,5%
TOTAL	91.315	89.983	1.332	98,5%	1,5%

Admiterea în Licee 2021

Numărul locurilor per județ

Județ	Nr. total de locuri	Nr. locuri libere rămase după repartizare	Procent
AB	1.366	28	2,05%
AG	2.932	70	2,39%
AR	2.110	337	15,97%
B	12.434	1.303	10,48%
BC	3.226	287	8,90%
BH	2.765	380	13,74%
BN	1.514	197	13,01%
BR	1.366	123	9,00%
BT	2.326	319	13,71%
BV	2.602	163	6,26%
BZ	2.044	151	7,39%
CJ	3.020	188	6,23%
CL	1.380	364	26,38%
CS	1.334	309	23,16%
CT	3.156	11	0,35%
CV	884	43	4,86%
DB	2.434	354	14,54%
DJ	2.890	243	8,41%
GJ	1.656	155	9,36%
GL	2.732	134	4,90%
GR	1.108	202	18,23%
HD	1.666	95	5,70%
HR	1.779	144	8,09%
IF	1.054	247	23,43%
IL	1.310	106	8,09%
IS	4.262	200	4,69%
MH	1.262	310	24,56%
MM	2.046	168	8,21%

MS	2.792	324	11,60%
NT	2.195	63	2,87%
OT	1.650	116	7,03%
PH	4.095	254	6,20%
SB	2.022	186	9,20%
SJ	1.182	139	11,76%
SM	1.227	110	8,96%
SV	3.698	145	3,92%
TL	856	57	6,66%
TM	3.298	346	10,49%
TR	1.606	166	10,34%
VL	1.884	230	12,21%
VN	1.654	123	7,44%
VS	2.382	326	13,69%
Total	99.199	9.216	9,29%

Admiterea în Licee 2021

Candidați rămași de repartizat, pe tranșe de medii

Tranșe	<5	5-6	6-7	7-8	peste 8	TOTAL
Nr.Candidati	478	700	120	32	2	1332

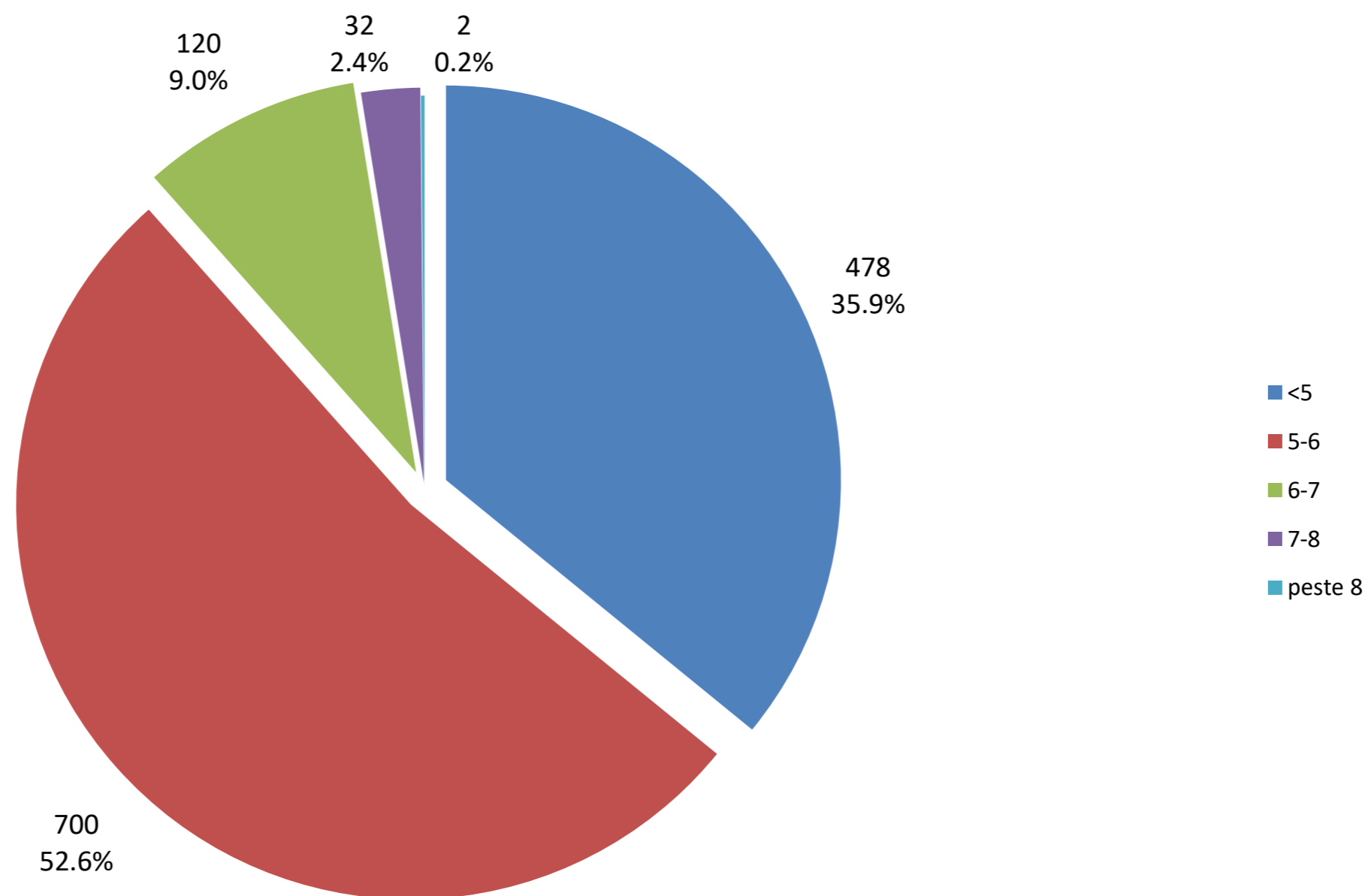

Admiterea în Licee 2021

Participanti pe tranșe de medii - teoretic

	<5	5-6	6-7	7-8	8-9	9-10	10	TOTAL
Nr.Candidati	973	2.881	6.633	11.884	18.074	17.048	81	57.574

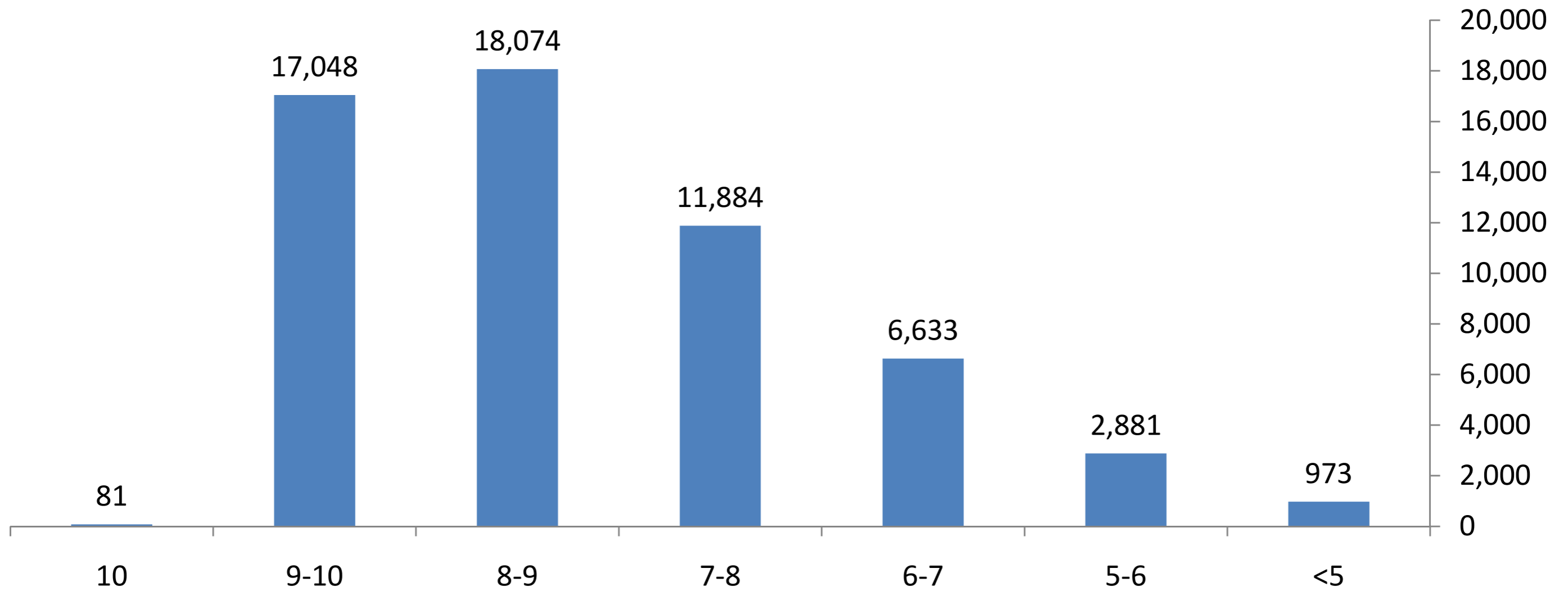

Admiterea în Licee 2021

Participanti pe tranșe de medii - tehnologic

	<5	5-6	6-7	7-8	8-9	9-10	10	TOTAL
Nr.Candidati	3.538	8.505	10.906	7.343	1.959	158	0	32.409

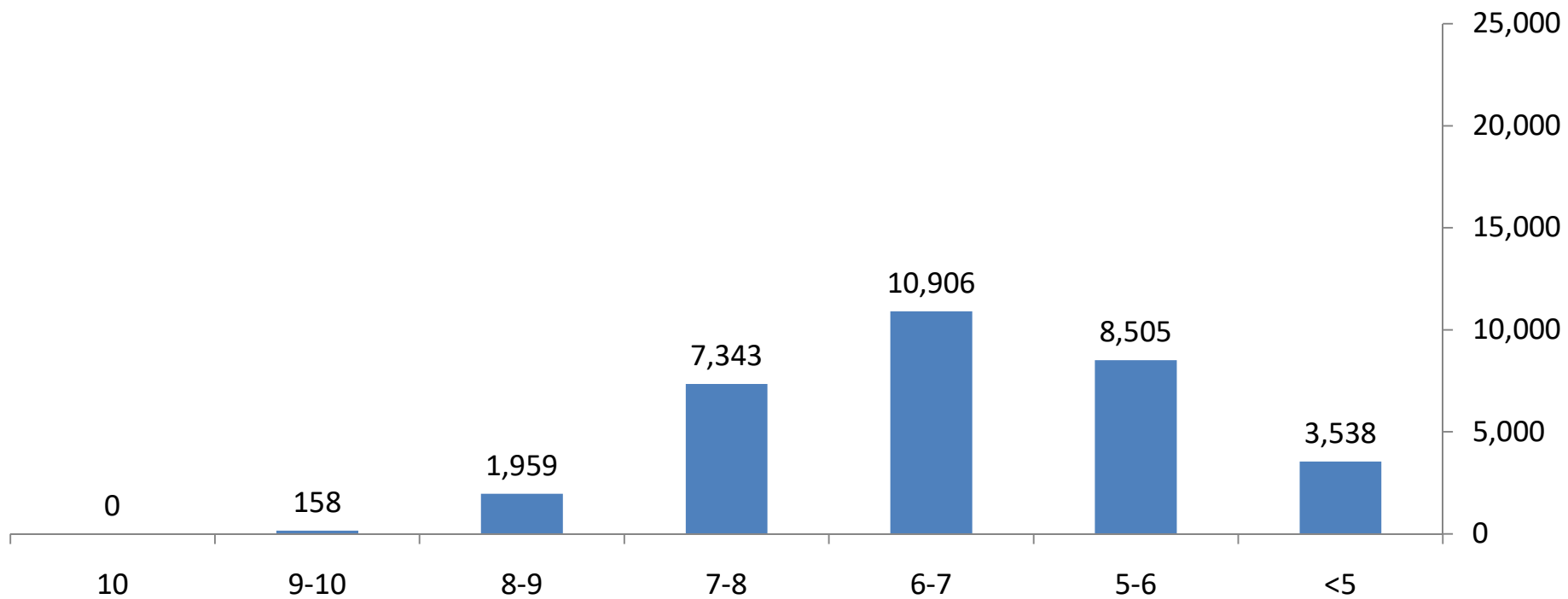

Admiterea în Licee 2021

Participanti pe tranșe de medii - pe filiere

	<5	5-6	6-7	7-8	8-9	9-10	10	TOTAL
Teoretic	973	2.881	6.633	11.884	18.074	17.048	81	57.574
Tehnologic	3.538	8.505	10.906	7.343	1.959	158	0	32.409

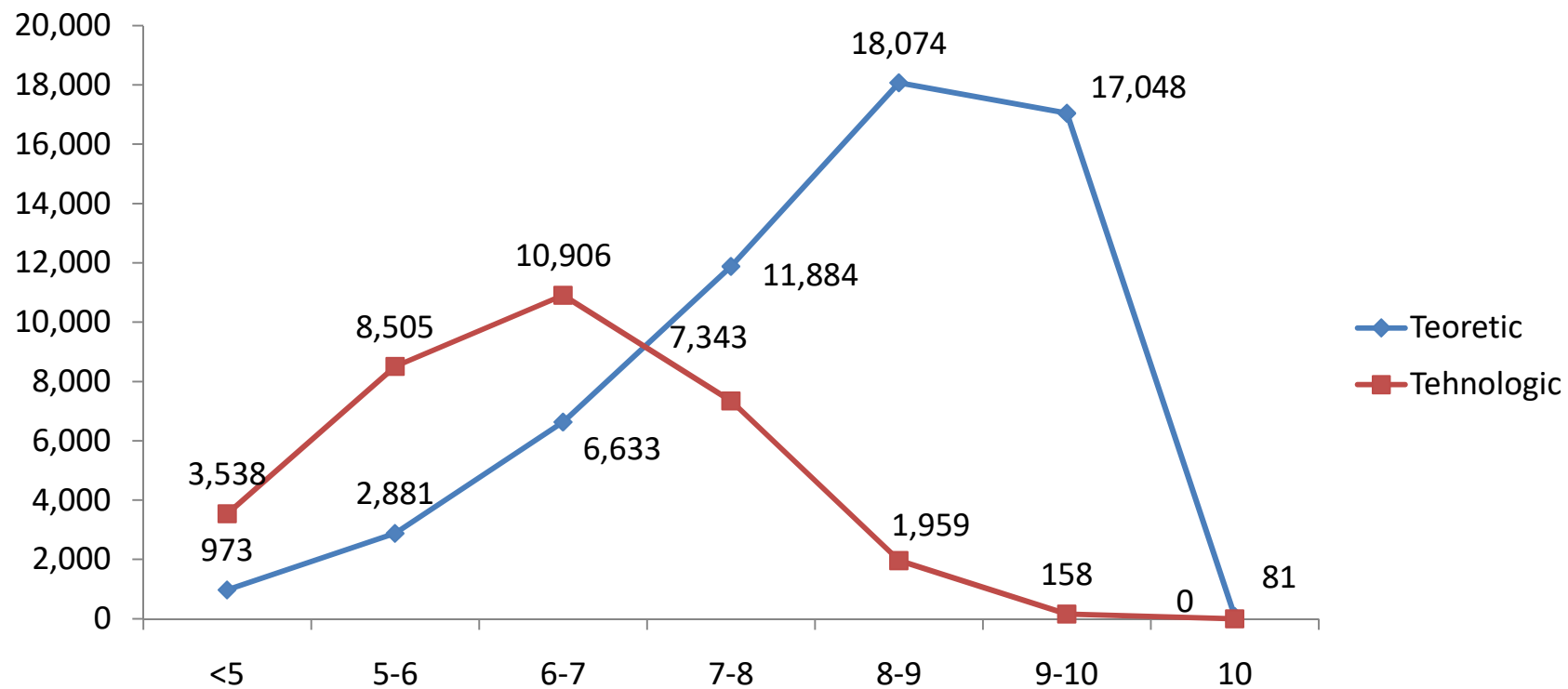

Participanti pe tranșe de medii

	<5	5-6	6-7	7-8	8-9	9-10	10	TOTAL
Admitere	11.528	16.556	24.849	32.438	9.000	27.331	348	122.050
Evaluare	12.432	16.830	24.705	28.832	15.264	23.124	863	122.050

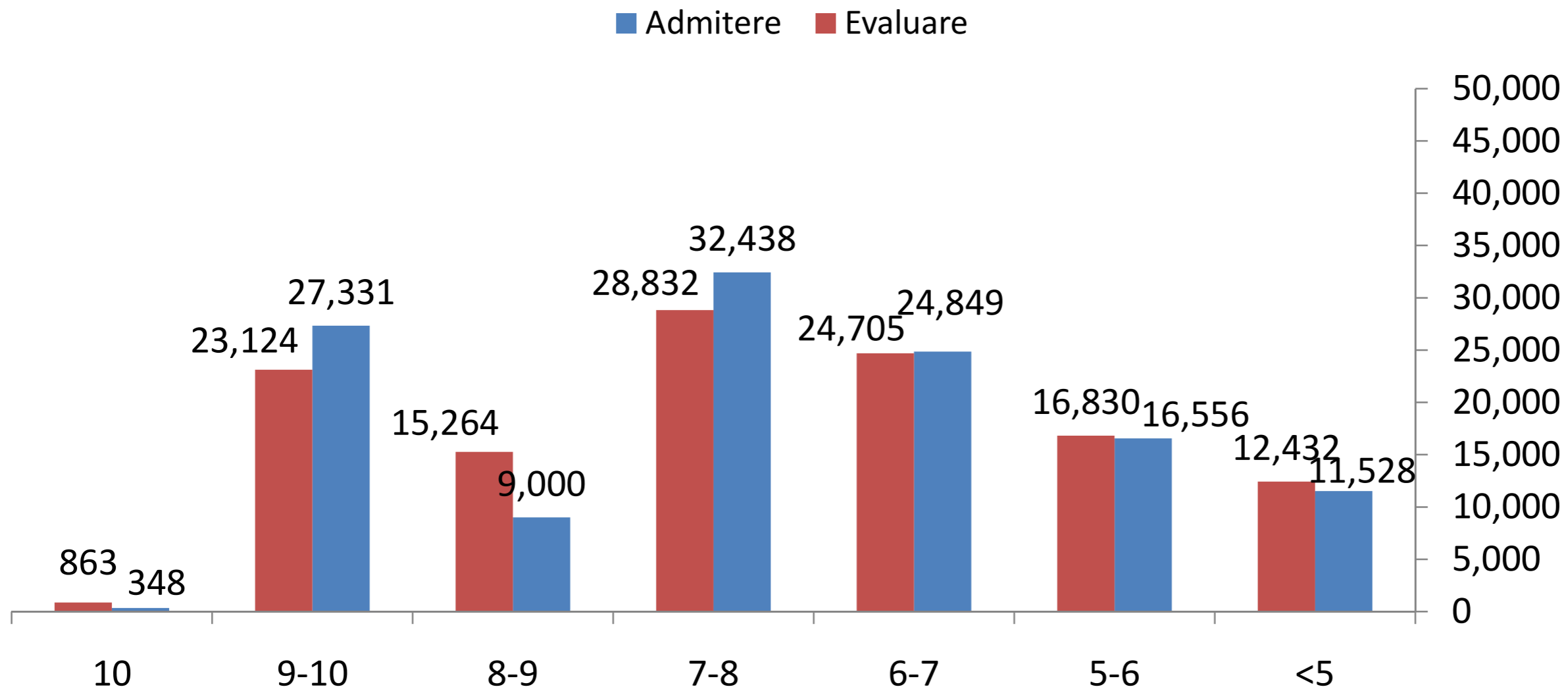

Admiterea în Licee 2021
Structura candidaților pe opțiuni

	Număr candidați	Procentaj
Candidați care au intrat la prima opțiune	54.060	60,08%
Candidați care au intrat la una din primele 2 opțiuni	64.248	71,40%
Candidați care au intrat la una din primele 3 opțiuni	70.496	78,34%
Candidați care au intrat la una din primele 4 opțiuni	74.661	82,97%
Candidați care au intrat la una din primele 5 opțiuni	77.590	86,23%

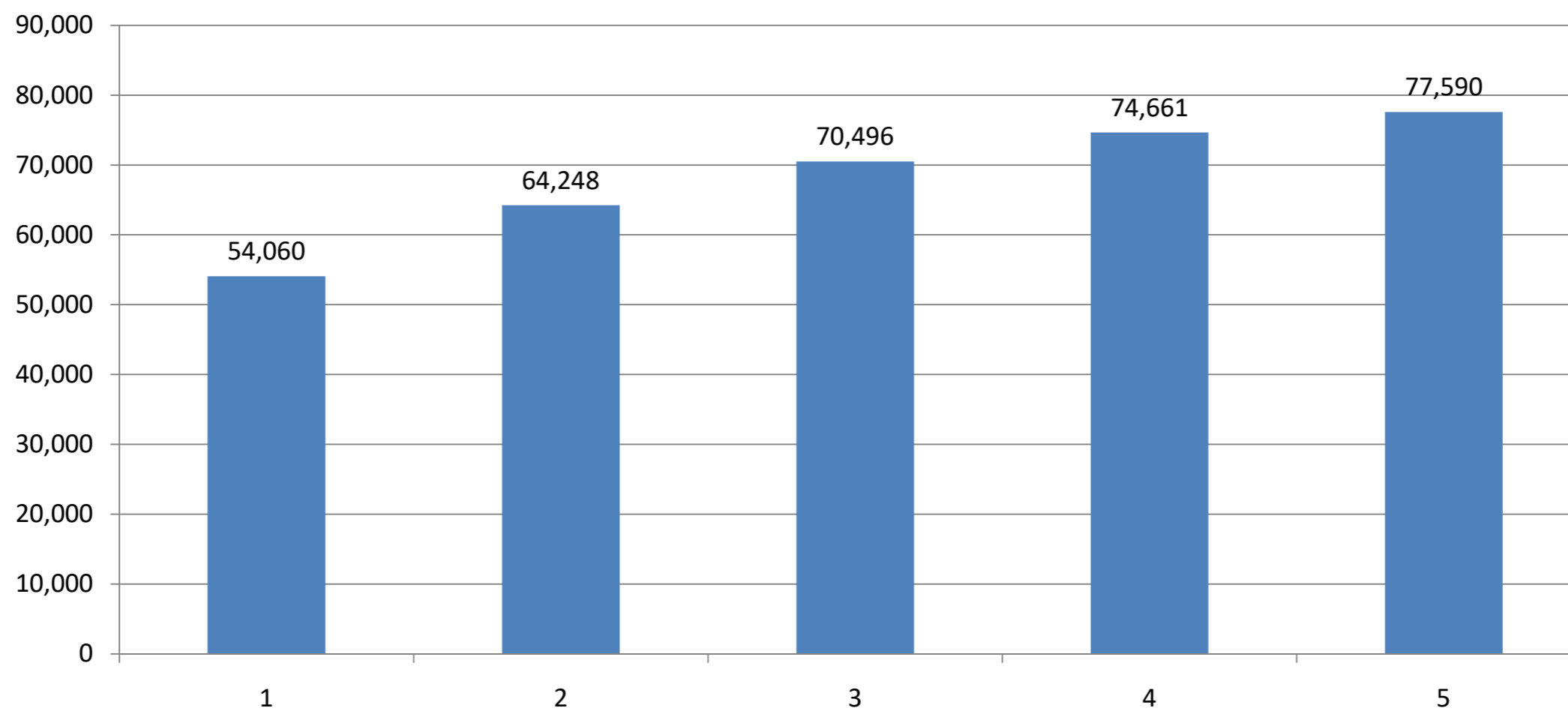

Admiterea în Licee 2021

Participanți medie evaluare <5

	TOTAL
Participanți	11.712
Repartizați	10.789
Rămași de repartizat	923

Repartizați per filieră	
Filiera	TOTAL
Teoretică	2.541
Tehnologică	8.248

	Rural	Urban	TOTAL
Repartizați	6.429	4.360	10.789
Rămași de repartizat	497	426	923
TOTAL	6.926	4.786	

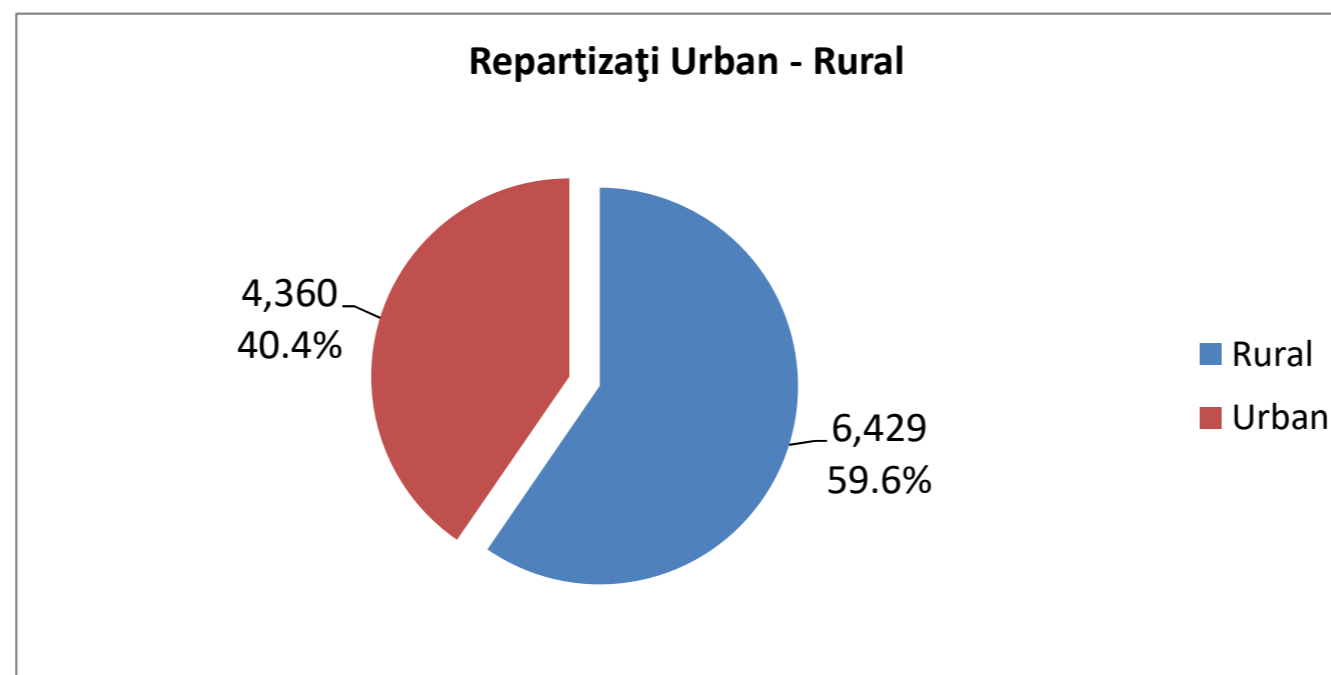
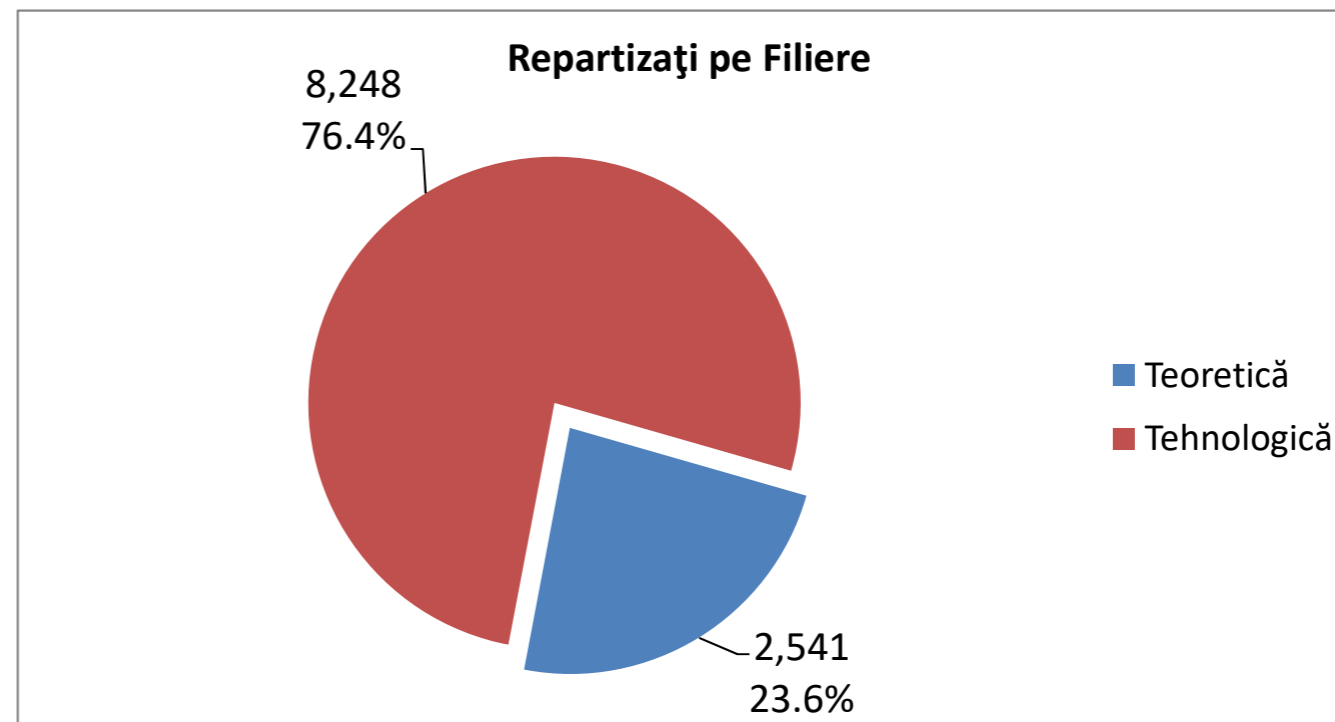
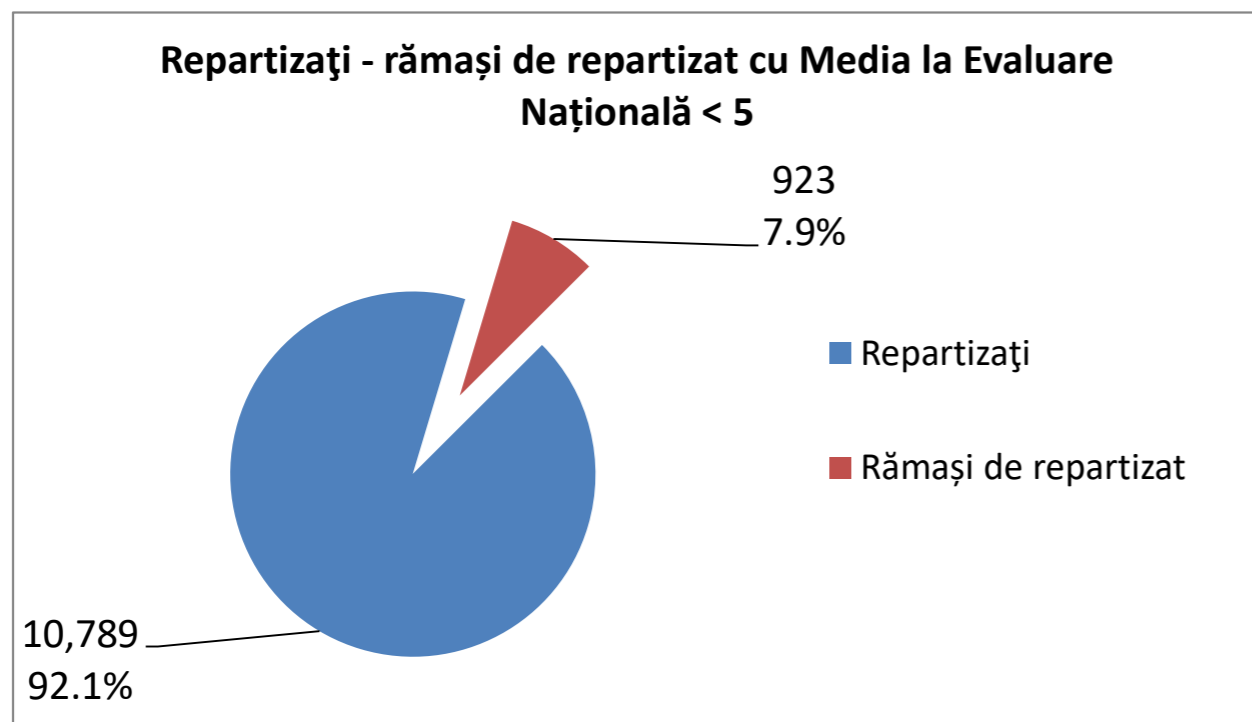

Admiterea în Licee 2021

Participanți medie admitere <5

	TOTAL
Participanți	4.989
Repartizați	4.511
Rămași de repartizat	478

Repartizați per filieră	
Filiera	TOTAL
Teoretică	973
Tehnologică	3.538

	Rural	Urban	TOTAL
Repartizați	2.823	1.688	4.511
Rămași de repartizat	275	203	478
TOTAL	3.098	1.891	

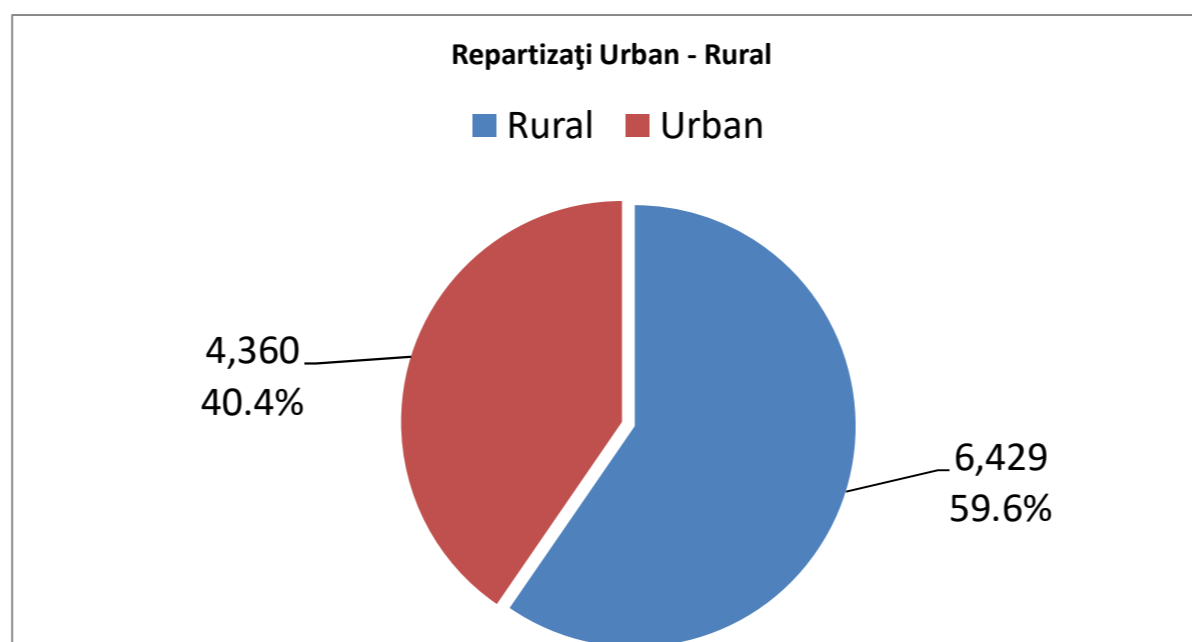
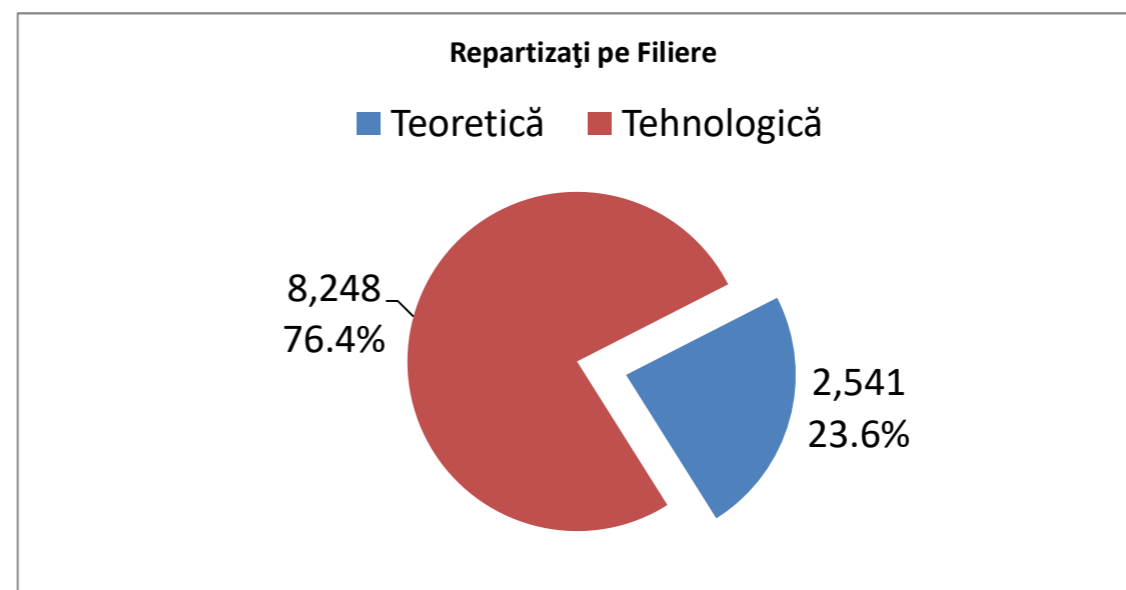
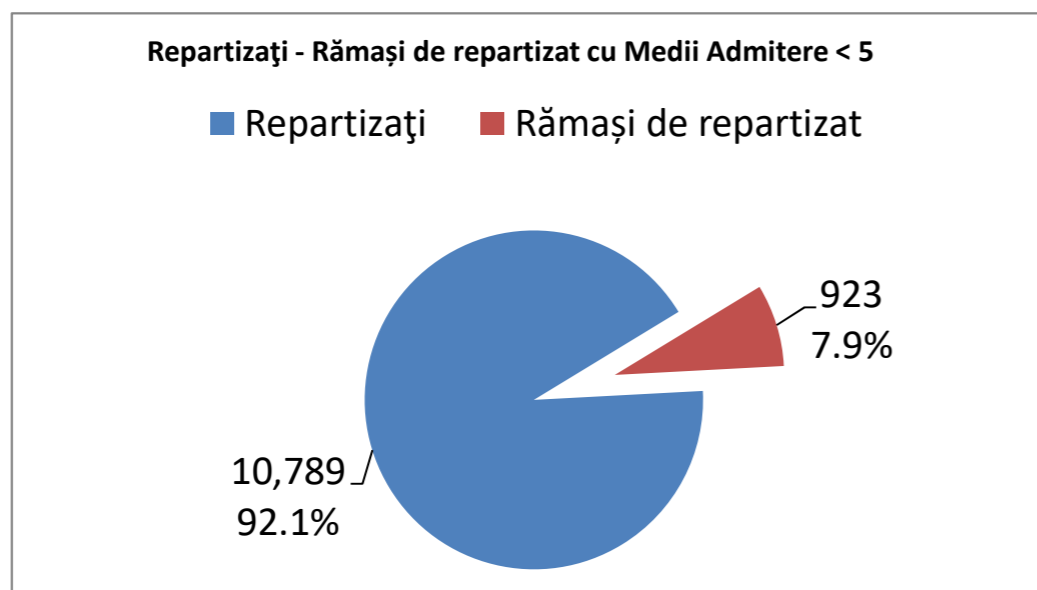

Admiterea în Licee 2021

Participanți pe tranșe de medii de admitere

	<5	5-6	6-7	7-8	8-9	9-10	10	TOTAL
Nr.Candidați	4.989	12.086	17.659	19.259	20.035	17.206	81	91.315

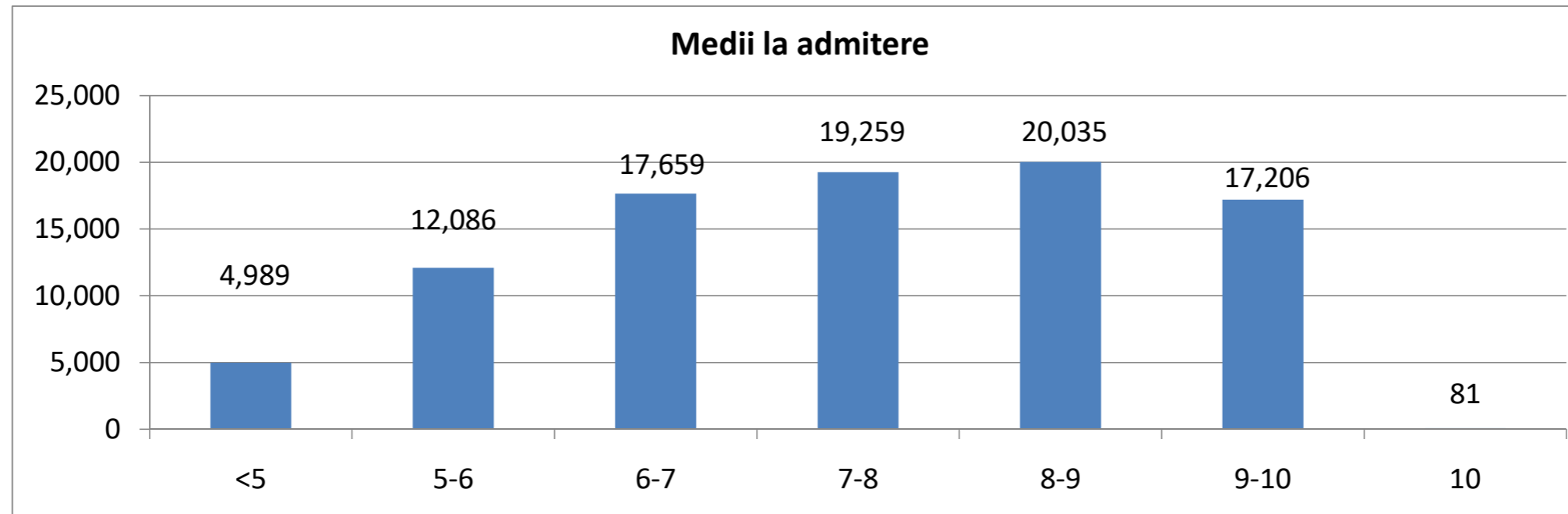

Participanți pe tranșe de medii la evaluare

	<5	5-6	6-7	7-8	8-9	9-10	10	TOTAL
Nr.Candidați	11.712	14.597	16.407	16.870	17.417	14.182	130	91.315

