

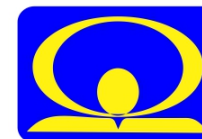

MINISTERUL MEDIULUI,  
APELOR ȘI PĂDURILOR

ADMINISTRAȚIA NAȚIONALĂ DE METEOROLOGIE

METEO



ROMANIA



## ESTIMĂRI METEOROLOGICE PENTRU INTERVALUL

18.10.2021 - 15.11.2021

Estimările meteorologice pentru patru săptămâni sunt realizate de către ECMWF - Centrul European pentru Prognoze pe Medie Durată. Este estimată media săptămânală a abaterilor temperaturii aerului și a cantităților de precipitații față de media perioadei 1993-2016.

Fenomenele extreme cu o durată scurtă de manifestare nu pot fi prognozate cu ajutorul acestui produs.

*Data elaborării : 15 Octombrie 2021*

# Săptămâna 18.10.2021 – 25.10.2021

## TEMPERATURA MEDIE A AERULUI

Abaterea temperaturii medii săptămânale și climatologia de referință(1993-2016)

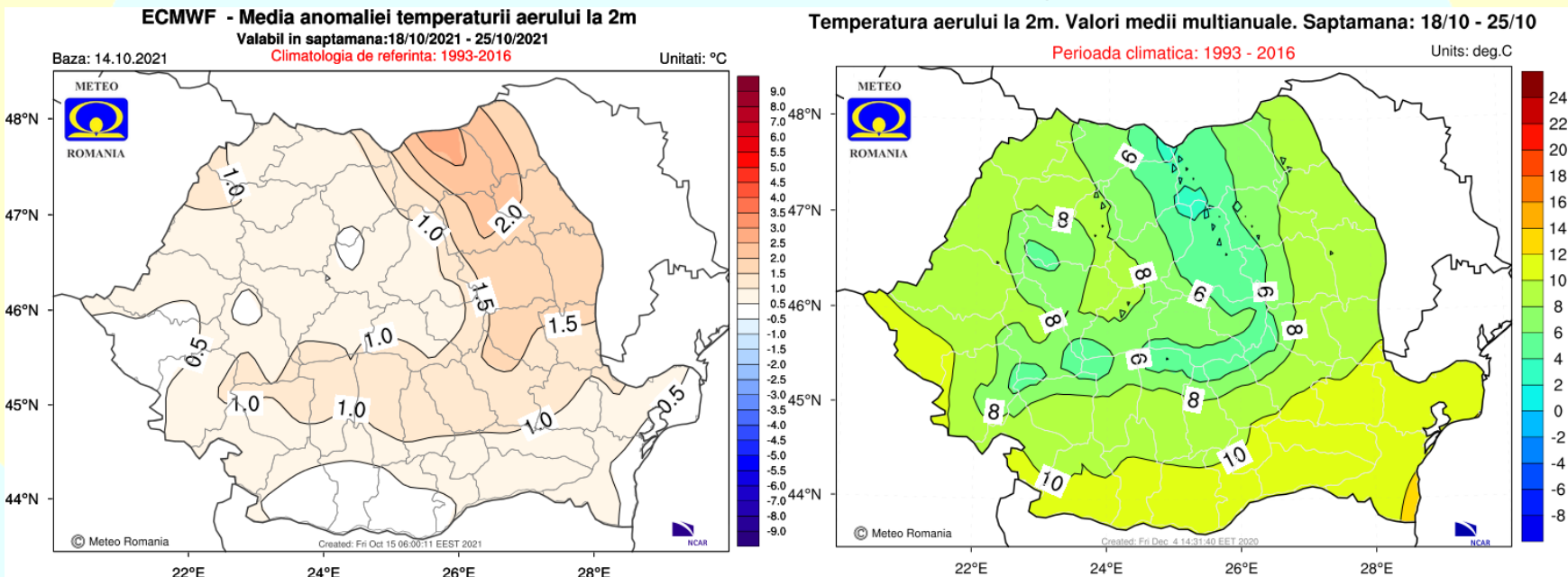

Valorile termice vor fi ușor mai ridicate decât cele specifice pentru această perioadă, în cea mai mare parte a țării, dar cu o abatere termică pozitivă mai accentuată în nord-est.

# Săptămâna 18.10.2021 – 25.10.2021

## CANTITĂȚILE DE PRECIPITAȚII

Abaterea cantităților de precipitații medii și climatologia de referință(1993-2016)

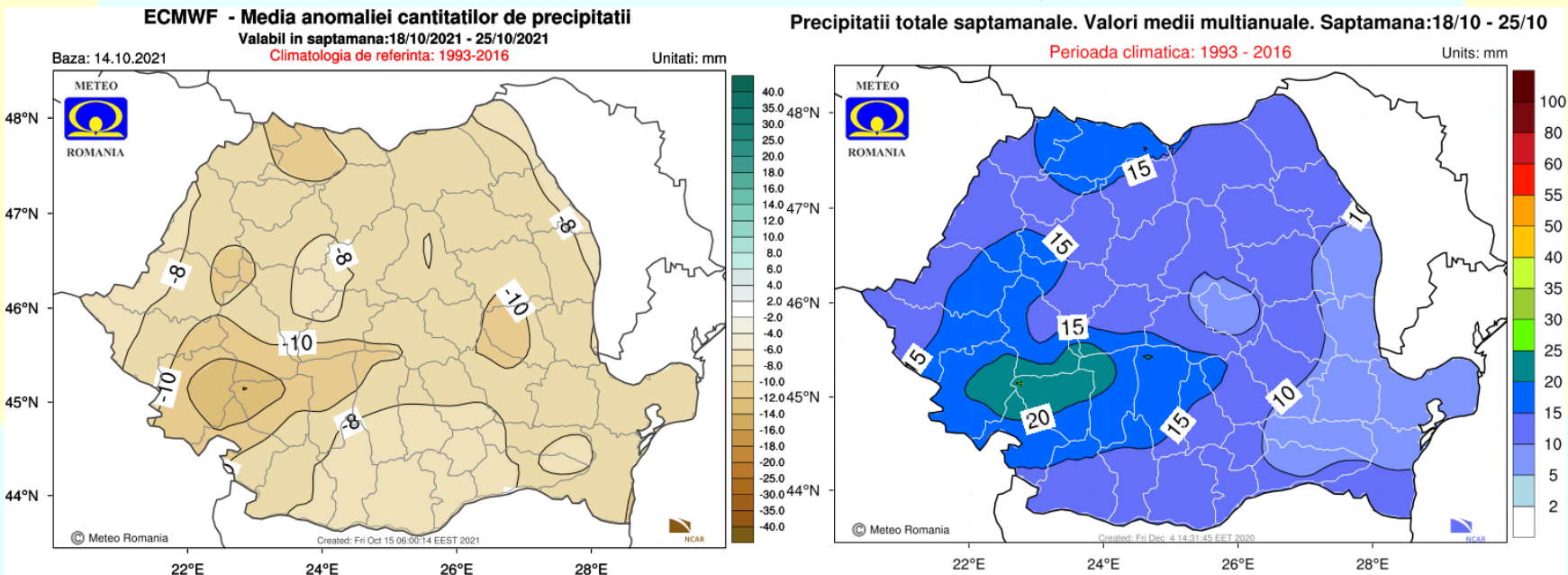

Regimul pluviometric va fi deficitar în toate regiunile, dar mai ales în cele montane.

# Săptămâna 25.10.2021 – 01.11.2021

## TEMPERATURA MEDIE A AERULUI

Abaterea temperaturii medii săptămânale și climatologia de referință(1993-2016)

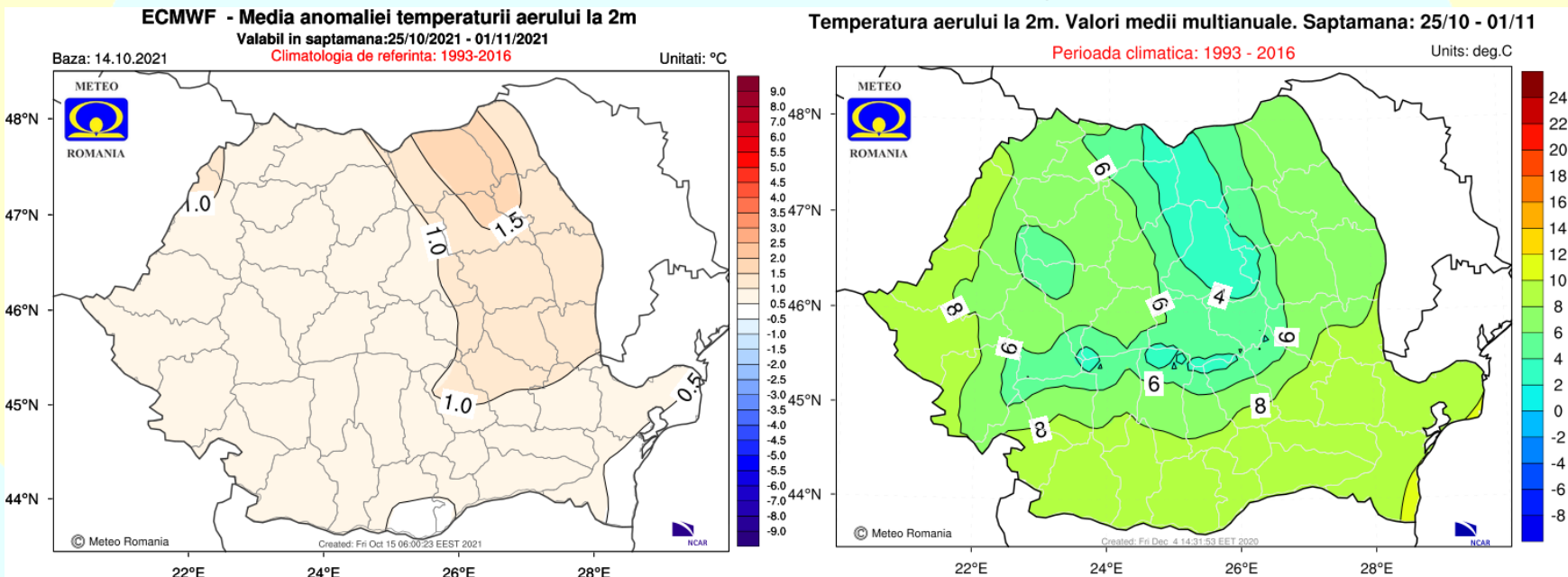

Temperatura medie a aerului va avea valori în general apropiate de cele normale pentru acest interval, posibil ușor mai ridicate în regiunile nord-estice.

# Săptămâna 25.10.2021 – 01.11.2021

## CANTITĂȚILE DE PRECIPITAȚII

Abaterea cantităților de precipitații medii și climatologia de referință(1993-2016)

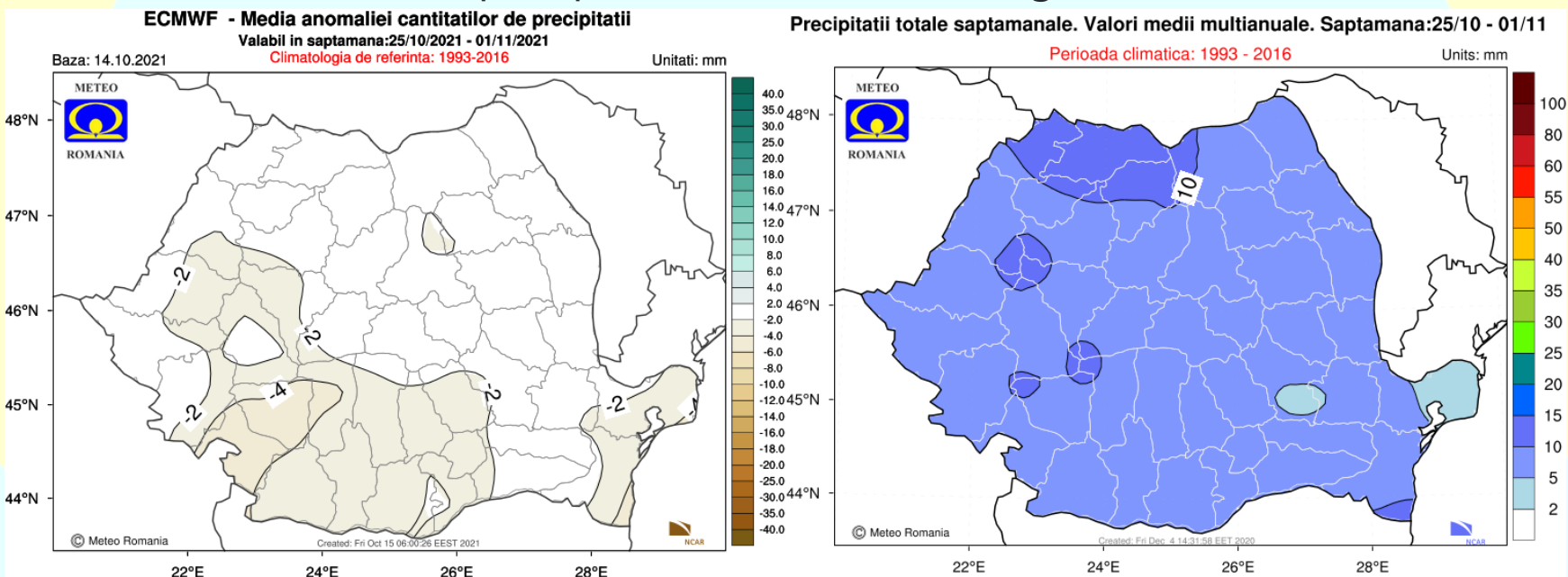

Cantitățile de precipitații vor fi local deficitare în regiunile sud-vestice, iar în rest vor fi apropiate de cele normale pentru această perioadă.



# Săptămâna 01.11.2021 – 08.11.2021

## TEMPERATURA MEDIE A AERULUI

Abaterea temperaturii medii săptămânale și climatologia de referință(1993-2016)

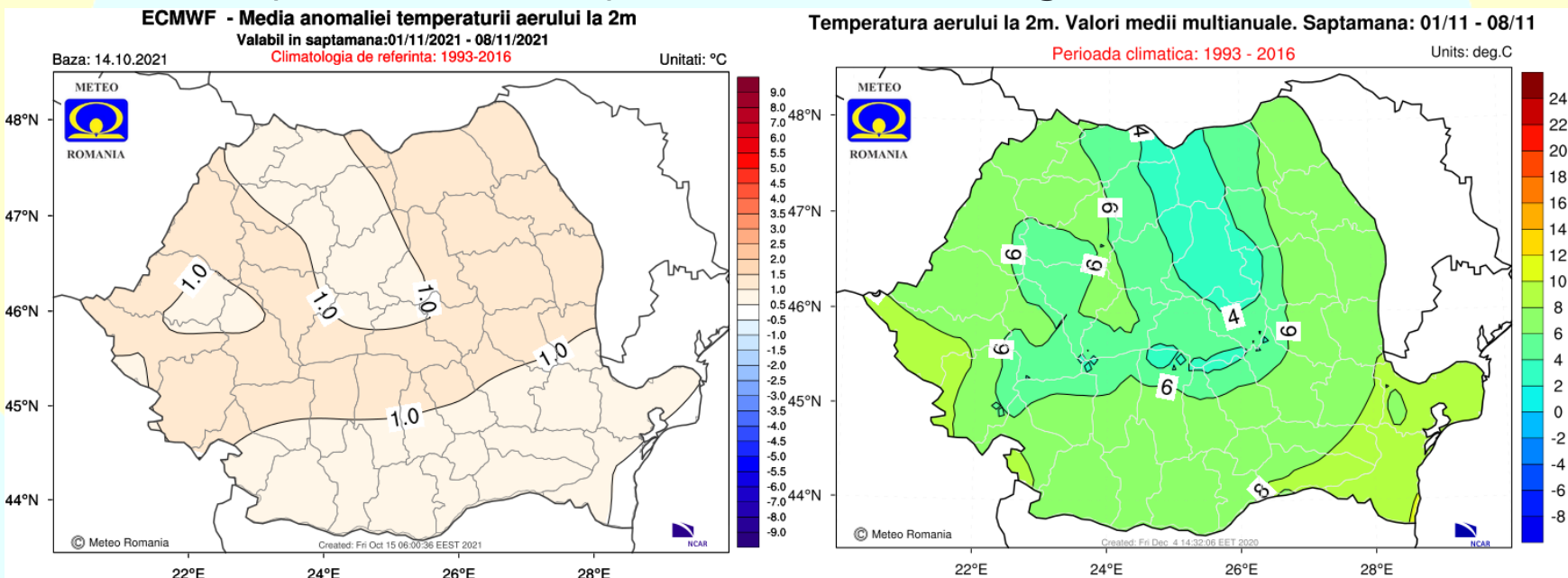

Temperaturile medii vor fi ușor mai ridicate decât cele normale pentru acest interval, în cea mai mare parte a țării.

# Săptămâna 01.11.2021 – 08.11.2021

## CANTITĂȚILE DE PRECIPITAȚII

Abaterea cantităților de precipitații medii și climatologia de referință(1993-2016)

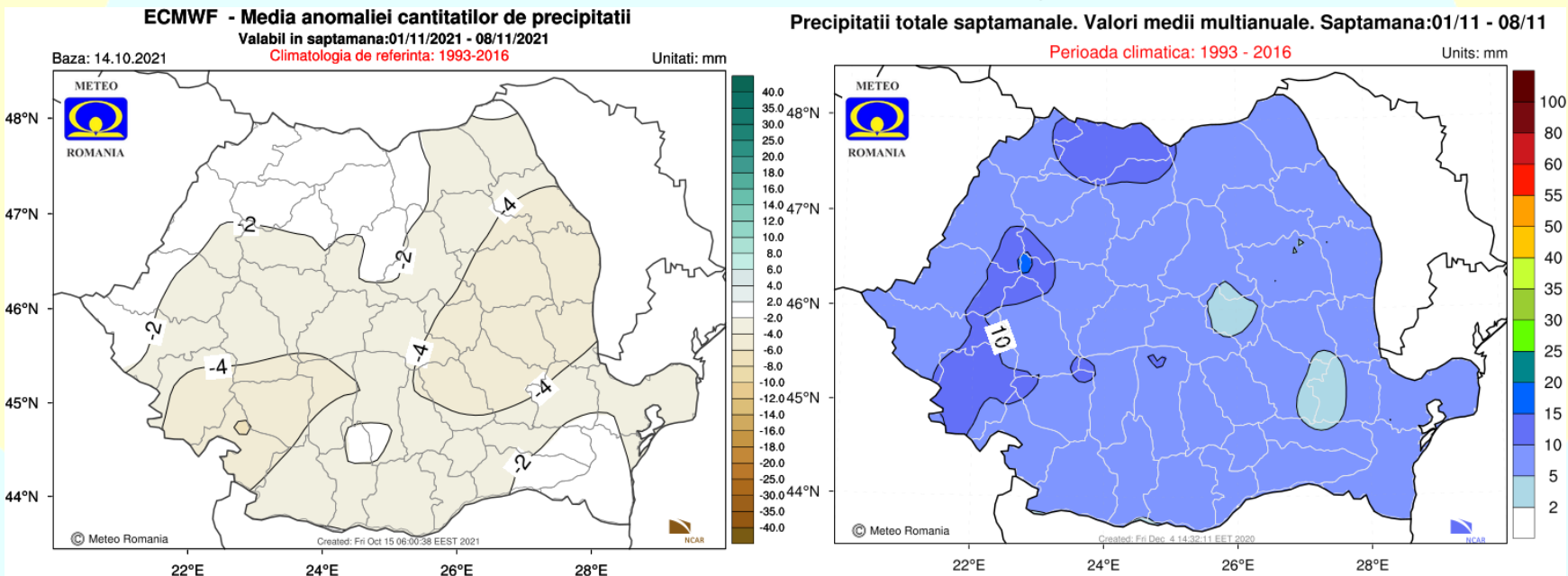

Regimul pluviometric va fi local deficitar în regiunile estice, sud-vestice și la munte, iar în rest va fi apropiat de cel normal pentru această perioadă.

# Săptămâna 08.11.2021 – 15.11.2021

## TEMPERATURA MEDIE A AERULUI

Abaterea temperaturii medii săptămânale și climatologia de referință(1993-2016)

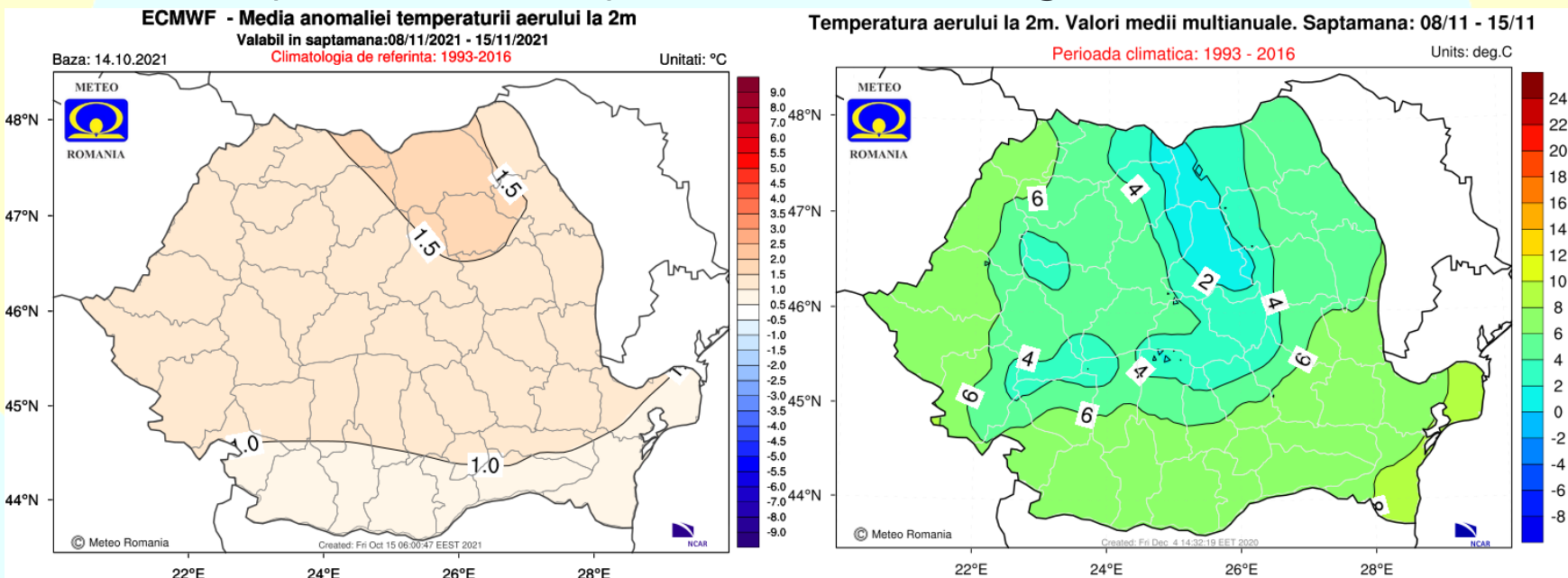

Mediile valorilor termice se vor situa ușor peste cele specifice pentru această această săptămână, pe întreg teritoriul României.



# Săptămâna 08.11.2021 – 15.11.2021

## CANTITĂȚILE DE PRECIPITAȚII

Abaterea cantităților de precipitații medii și climatologia de referință(1993-2016)

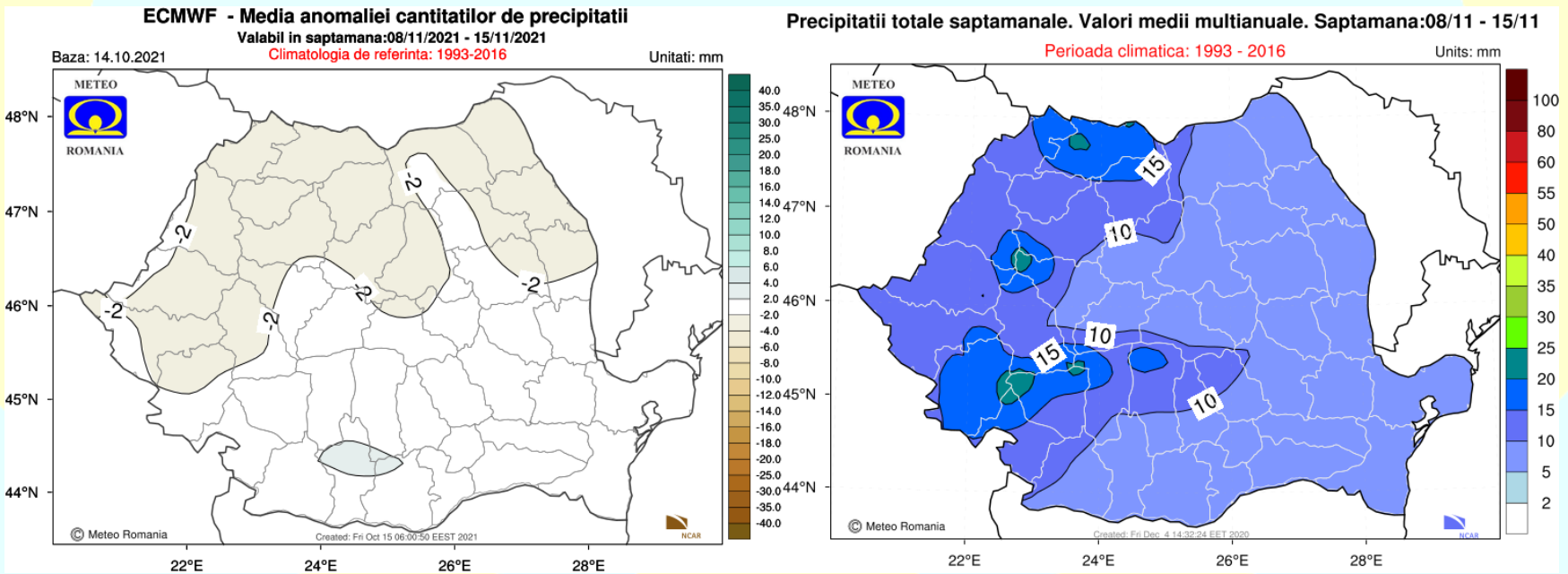

Cantitățile de precipitații estimate pentru acest interval se vor situa în jurul celor specifice pentru această perioadă, în toate regiunile.