

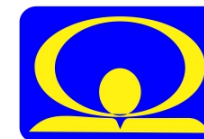

MINISTERUL MEDIULUI,  
APELOR ȘI PĂDURILOR

ADMINISTRAȚIA NAȚIONALĂ DE METEOROLOGIE

METEO



ROMANIA



## ESTIMĂRI METEOROLOGICE PENTRU INTERVALUL

01.11.2021 - 29.11.2021

Estimările meteorologice pentru patru săptămâni sunt realizate de către ECMWF - Centrul European pentru Prognoze pe Medie Durată. Este estimată media săptămânală a abaterilor temperaturii aerului și a cantităților de precipitații față de media perioadei 1993-2016.

Fenomenele extreme cu o durată scurtă de manifestare nu pot fi prognozate cu ajutorul acestui produs.

*Data elaborării : 29 Octombrie 2021*

# Săptămâna 01.11.2021 – 08.11.2021

## TEMPERATURA MEDIE A AERULUI

Abaterea temperaturii medii săptămânale și climatologia de referință(1993-2016)

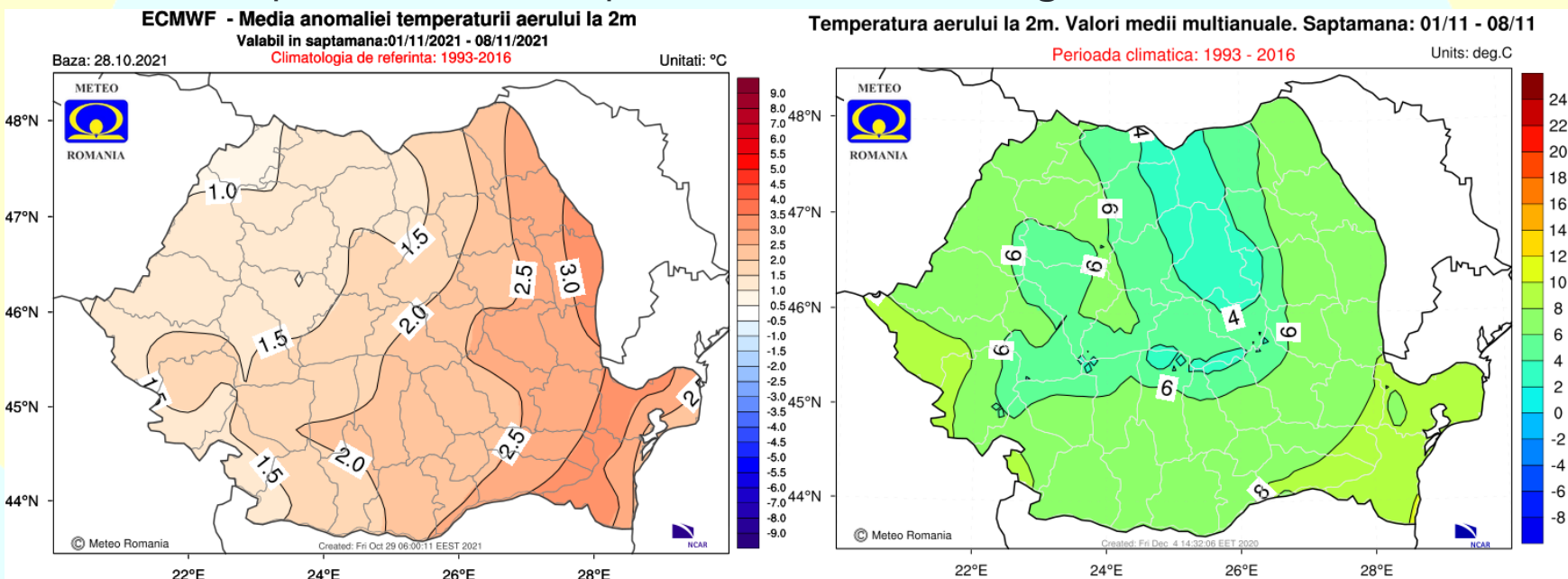

Valorile termice vor fi mai ridicate decât cele specifice acestei perioade, în toate regiunile, dar cu o abatere termică pozitivă mai accentuată în cele estice și sud-estice.

# Săptămâna 01.11.2021 – 08.11.2021

## CANTITĂȚILE DE PRECIPITAȚII

Abaterea cantităților de precipitații medii și climatologia de referință(1993-2016)

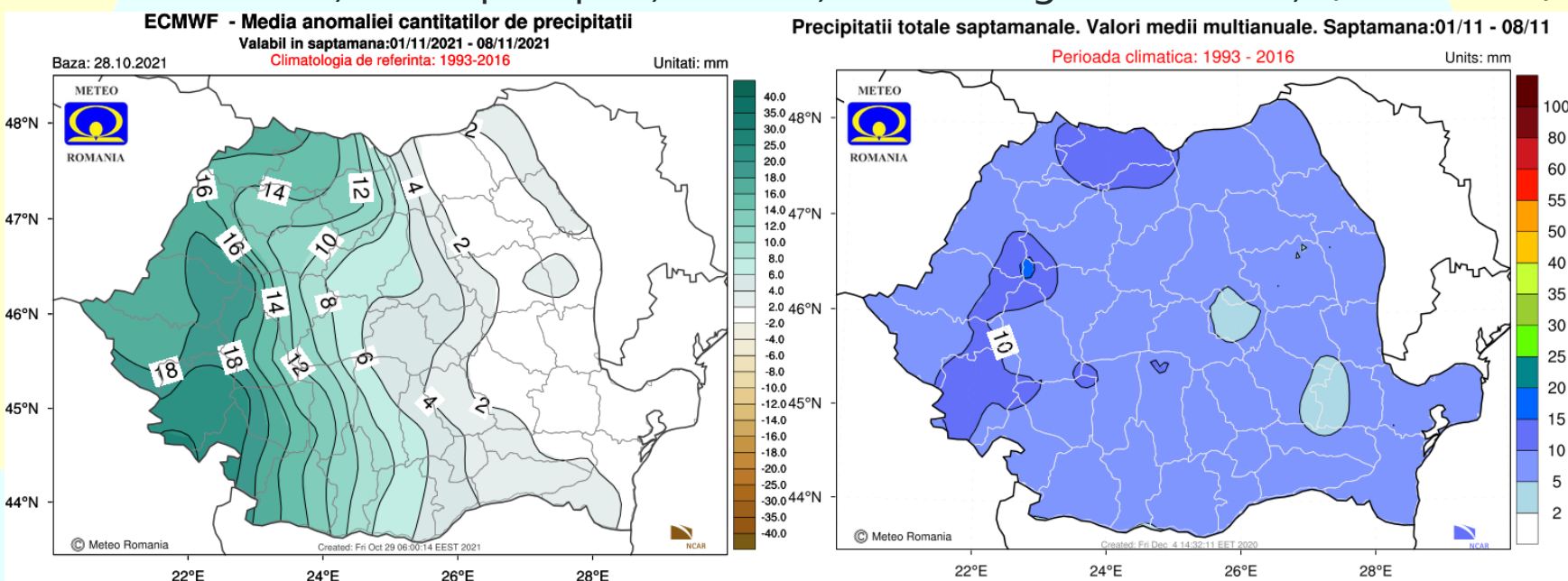

Regimul pluviometric va fi excedentar în jumătatea vestică a țării, dar mai ales în regiunile sud-vestice, iar în rest va fi apropiat de cel normal pentru acest interval.

# Săptămâna 08.11.2021 – 15.11.2021

## TEMPERATURA MEDIE A AERULUI

Abaterea temperaturii medii săptămânale și climatologia de referință(1993-2016)

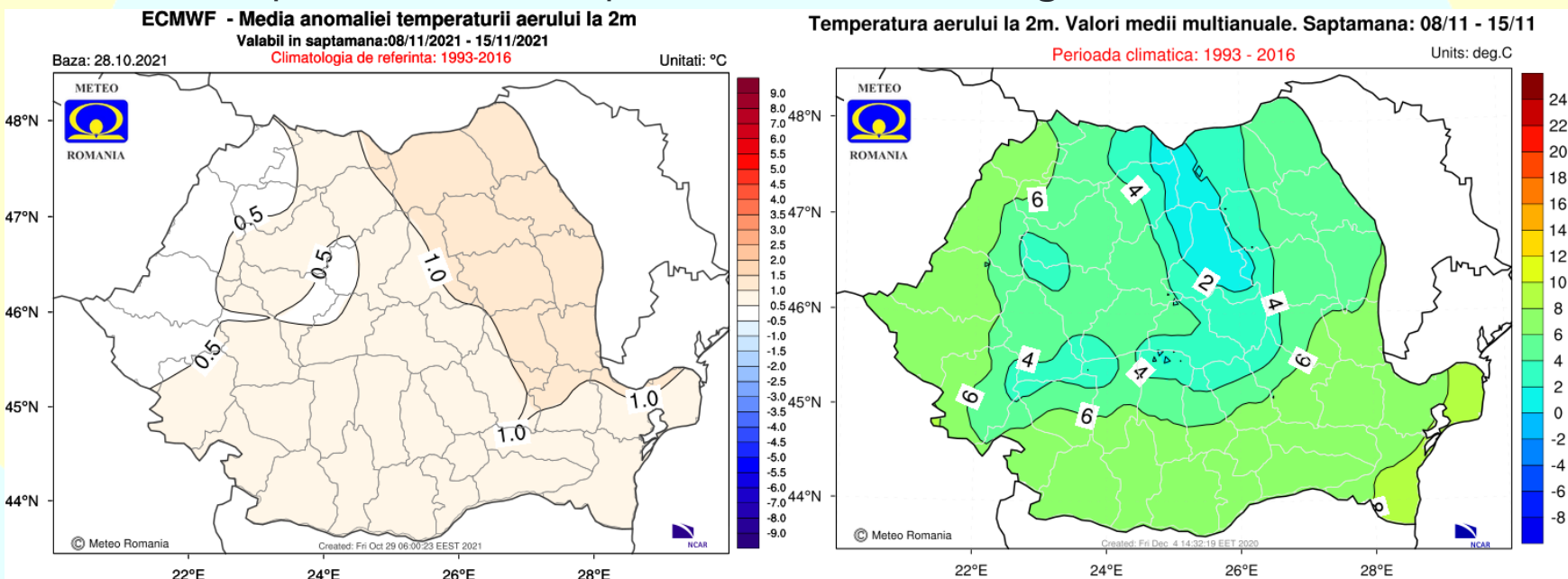

Temperatura medie a aerului va avea valori apropiate de cele normale pentru această săptămână, posibil ușor mai ridicate în nord-est.

# Săptămâna 08.11.2021 – 15.11.2021

## CANTITĂȚILE DE PRECIPITAȚII

Abaterea cantităților de precipitații medii și climatologia de referință(1993-2016)

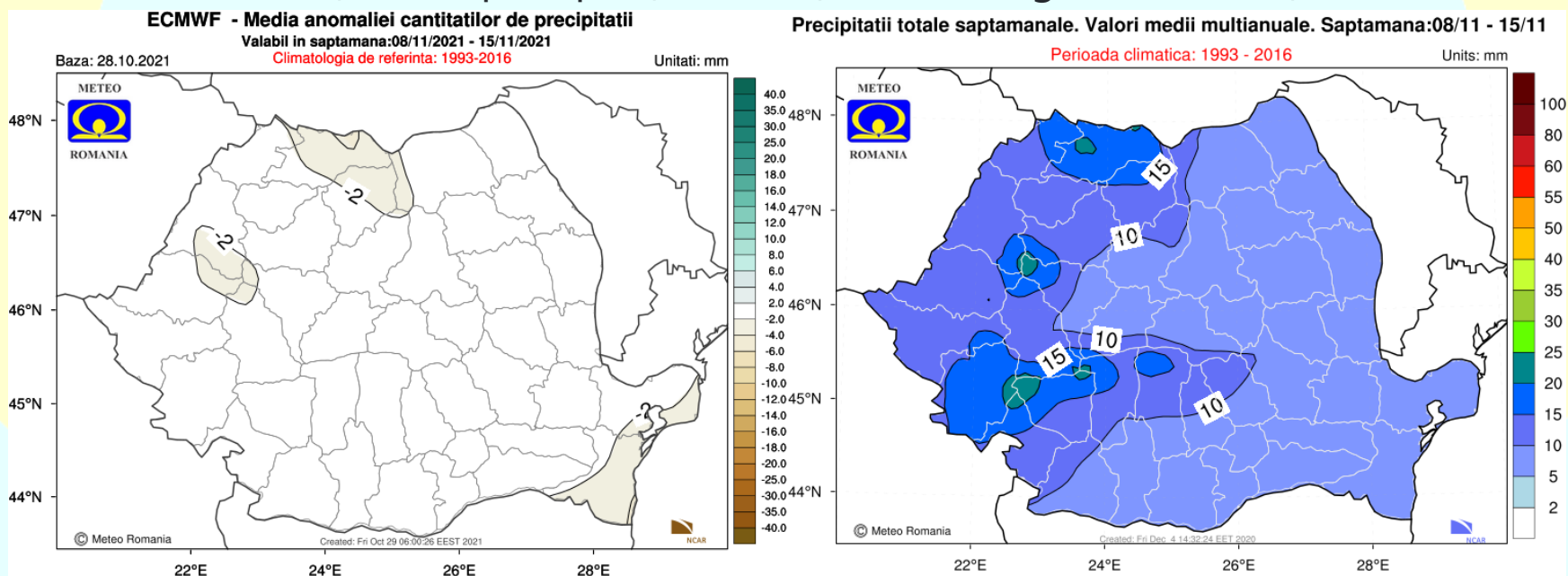

Cantitățile de precipitații vor fi apropiate de cele normale pentru această perioadă, în toate regiunile.

# Săptămâna 15.11.2021 – 22.11.2021

## TEMPERATURA MEDIE A AERULUI

Abaterea temperaturii medii săptămânale și climatologia de referință(1993-2016)

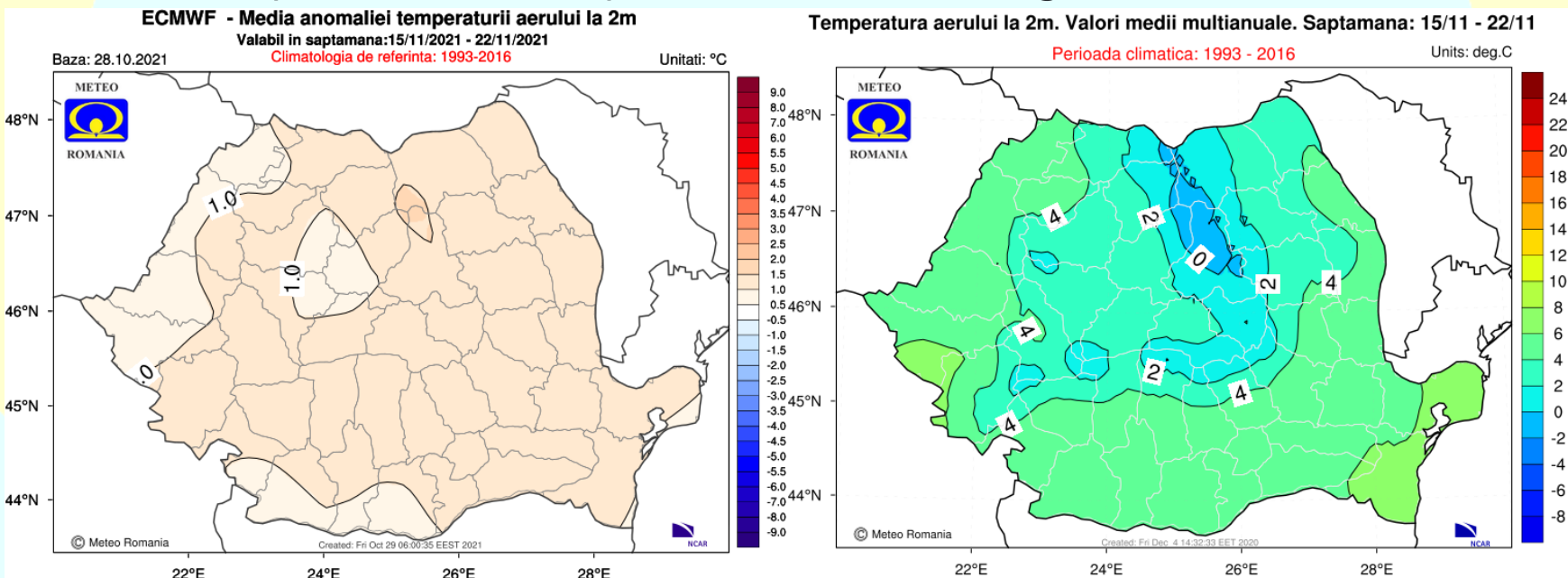

Temperaturile medii se vor situa ușor peste cele specifice pentru acest interval, în toate regiunile.

# Săptămâna 15.11.2021 – 22.11.2021

## CANTITĂȚILE DE PRECIPITAȚII

Abaterea cantităților de precipitații medii și climatologia de referință(1993-2016)

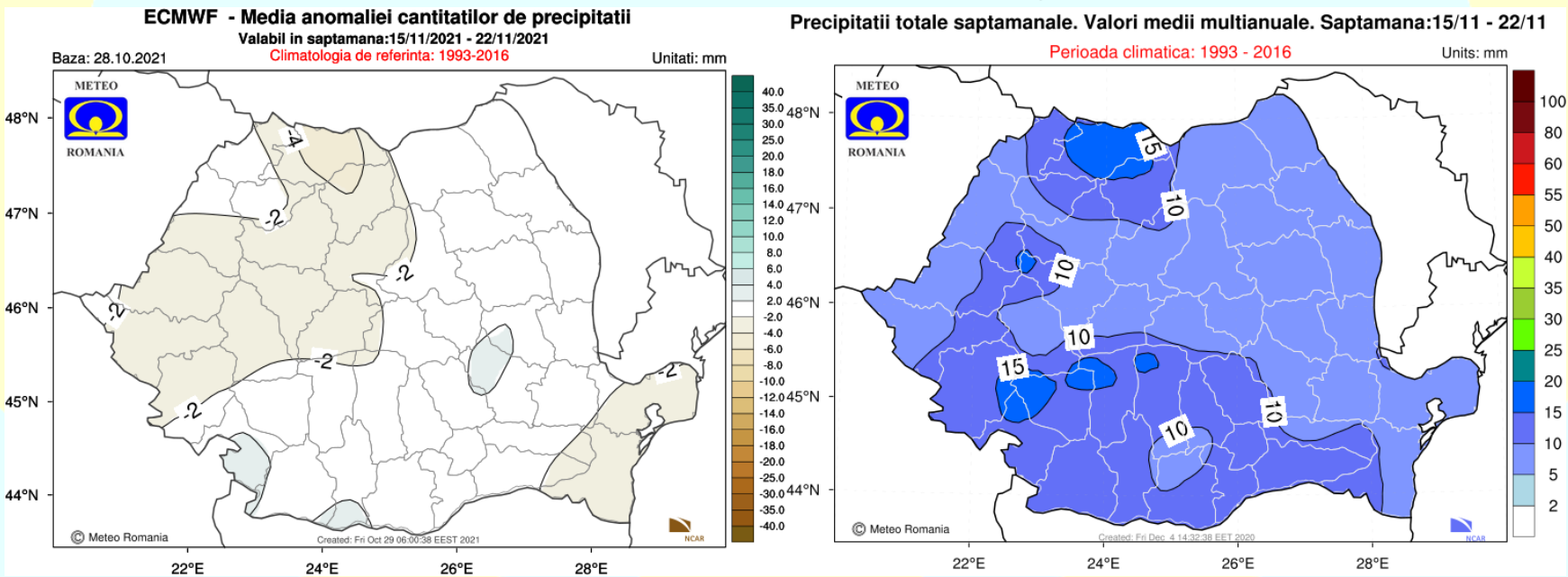

Regimul pluviometric se va situa în jurul celui normal pentru această perioadă, la nivelul întregii țări.

# Săptămâna 22.11.2021 – 29.11.2021

## TEMPERATURA MEDIE A AERULUI

Abaterea temperaturii medii săptămânale și climatologia de referință(1993-2016)

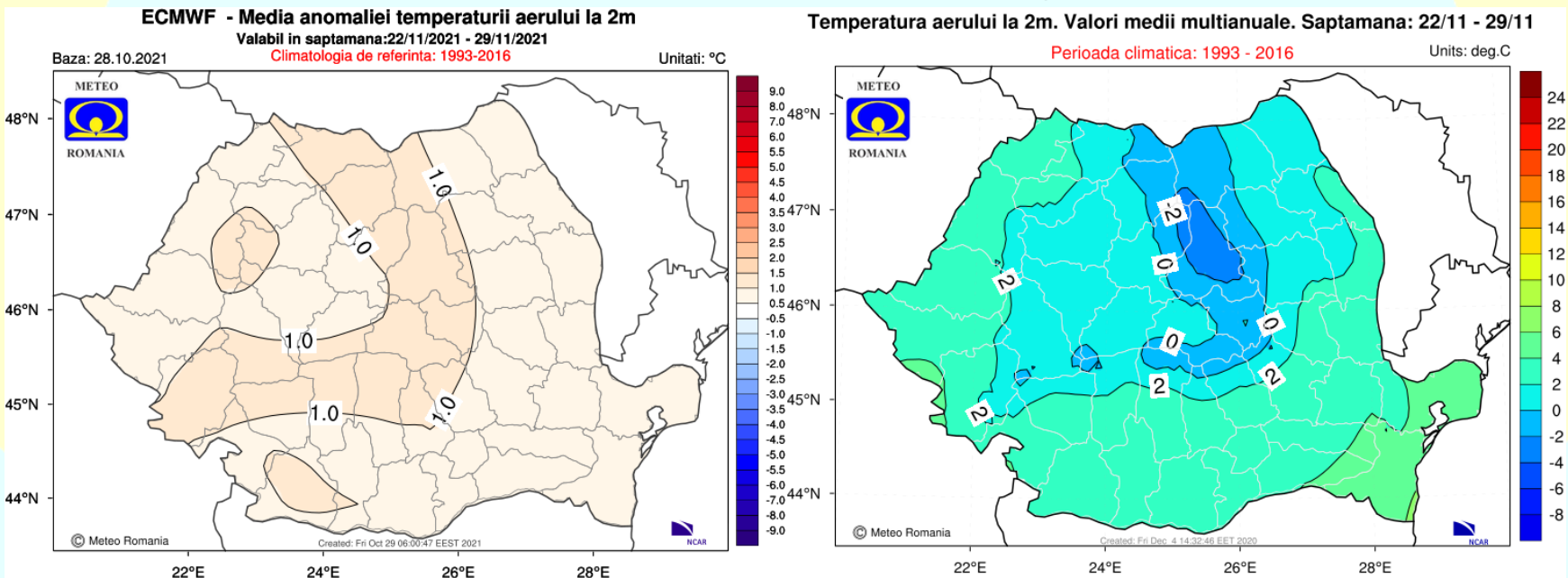

Mediile valorilor termice se vor situa ușor peste cele normale pentru această săptămână, în cea mai mare parte a țării, dar mai ales la munte.



# Săptămâna 22.11.2021 – 29.11.2021

## CANTITĂȚILE DE PRECIPITAȚII

Abaterea cantităților de precipitații medii și climatologia de referință(1993-2016)

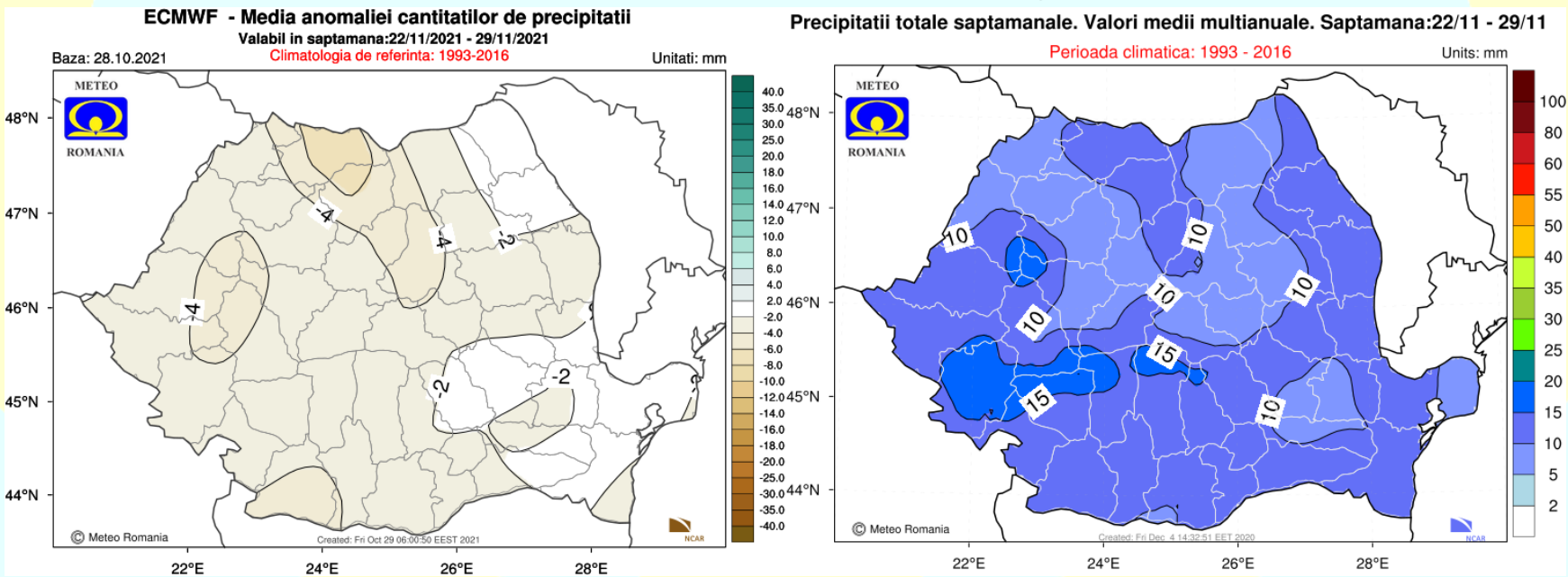

Cantitățile de precipitații estimate pentru acest interval vor avea o tendință în general deficitară, mai ales în zonele montane.