

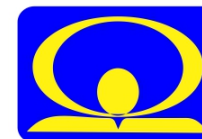

MINISTERUL MEDIULUI,
APELOR ȘI PĂDURILOR

ADMINISTRAȚIA NAȚIONALĂ DE METEOROLOGIE

METEO



ROMANIA



ESTIMĂRI METEOROLOGICE PENTRU INTERVALUL

13.12.2021 - 10.01.2022

Estimările meteorologice pentru patru săptămâni sunt realizate de către ECMWF - Centrul European pentru Prognoze pe Medie Durată. Este estimată media săptămânală a abaterilor temperaturii aerului și a cantităților de precipitații față de media perioadei 1993-2016.

Fenomenele extreme cu o durată scurtă de manifestare nu pot fi prognozate cu ajutorul acestui produs.

Data elaborării : 10 Decembrie 2021

Săptămâna 13.12.2021 – 20.12.2021

TEMPERATURA MEDIE A AERULUI

Abaterea temperaturii medii săptămânale și climatologia de referință(1993-2016)

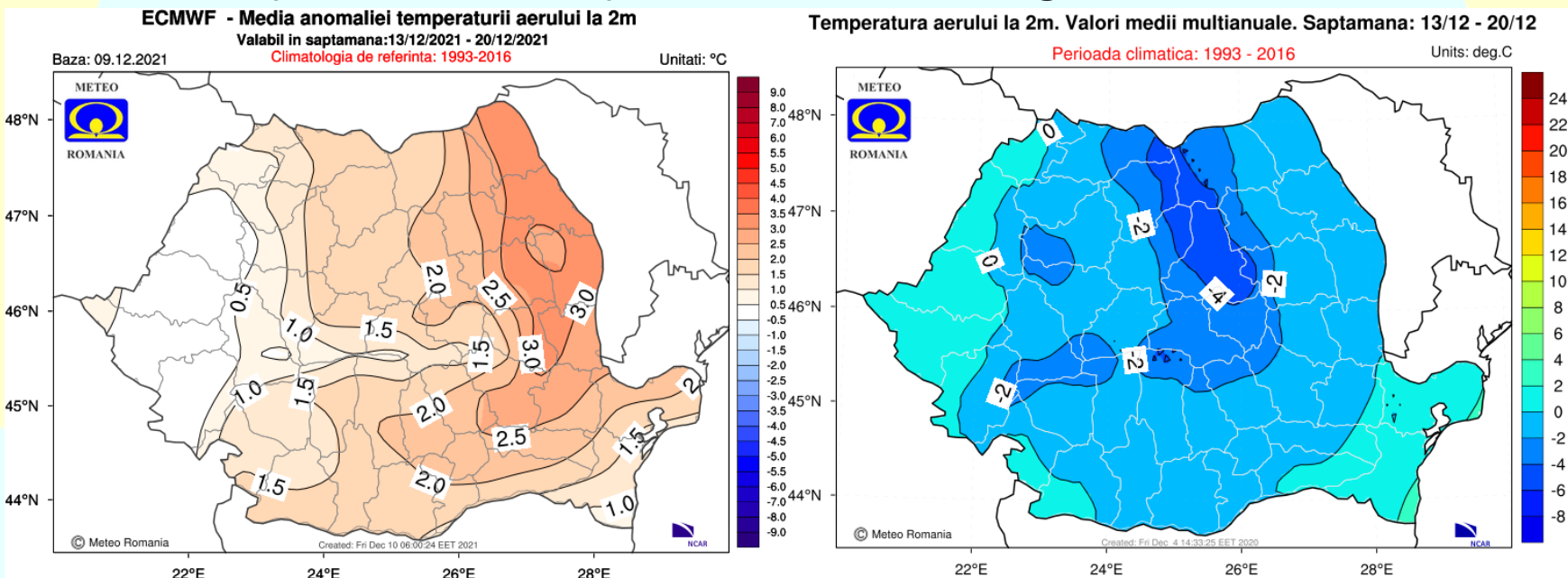

Cu excepția regiunilor vestice, valorile termice vor fi mai ridicate decât cele specifice pentru această săptămână, mai ales în nord-est.

Săptămâna 13.12.2021 – 20.12.2021

CANTITĂȚILE DE PRECIPITAȚII

Abaterea cantităților de precipitații medii și climatologia de referință(1993-2016)

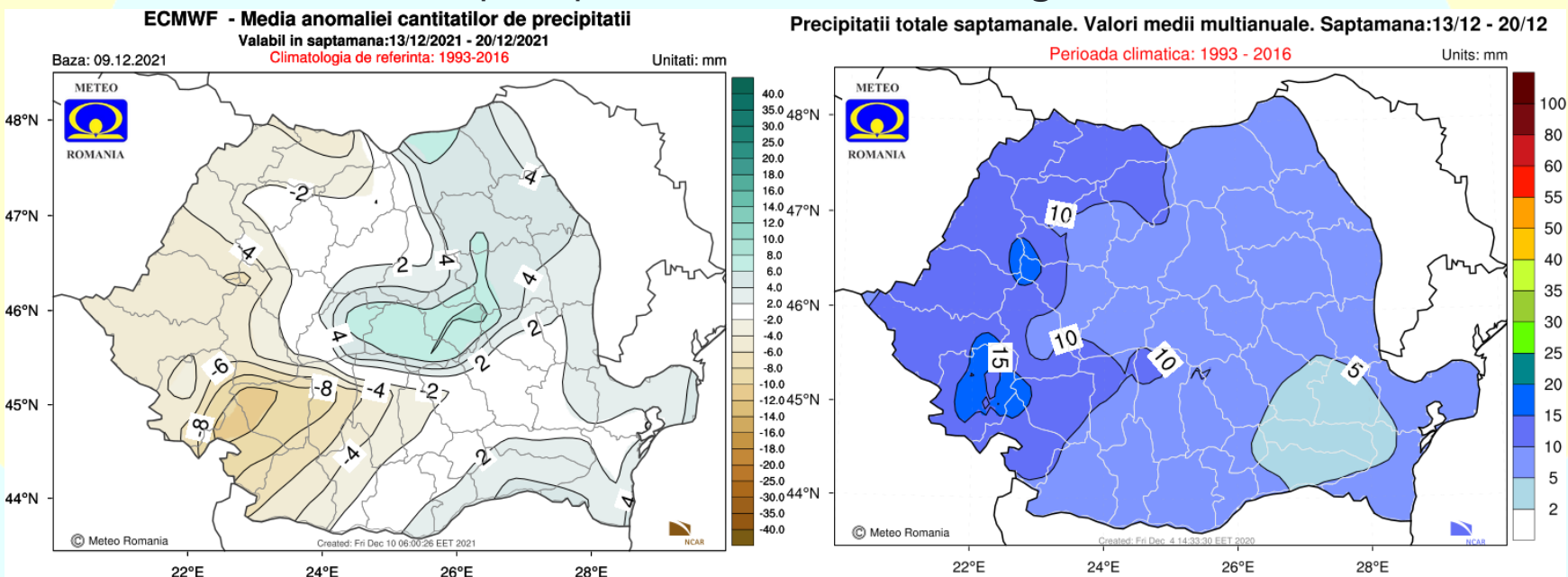

Regimul pluviometric va fi local excedentar în regiunile centrale și nord-estice, dar și deficitar în cele vestice și sud-vestice, iar în rest va fi în general apropiat de cel normal pentru acest interval.

Săptămâna 20.12.2021 – 27.12.2021

TEMPERATURA MEDIE A AERULUI

Abaterea temperaturii medii săptămânale și climatologia de referință(1993-2016)

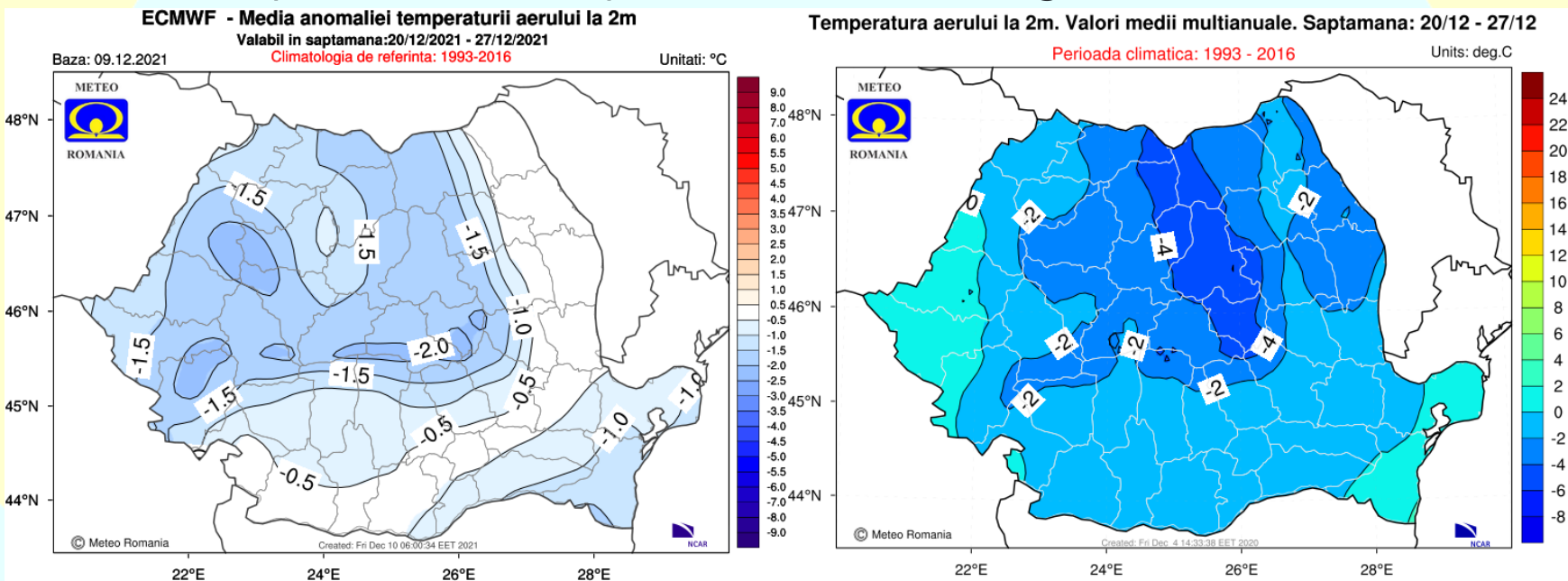

Temperaturile medii vor fi mai coborâte decât cele normale pentru această perioadă, în regiunile intracarpatică și în sud-estul extrem, dar cu o abatere termică negativă mai accentuată la munte, iar în rest vor fi apropiate de cele normale pentru această perioadă.

Săptămâna 20.12.2021 – 27.12.2021

CANTITĂȚILE DE PRECIPITAȚII

Abaterea cantităților de precipitații medii și climatologia de referință(1993-2016)

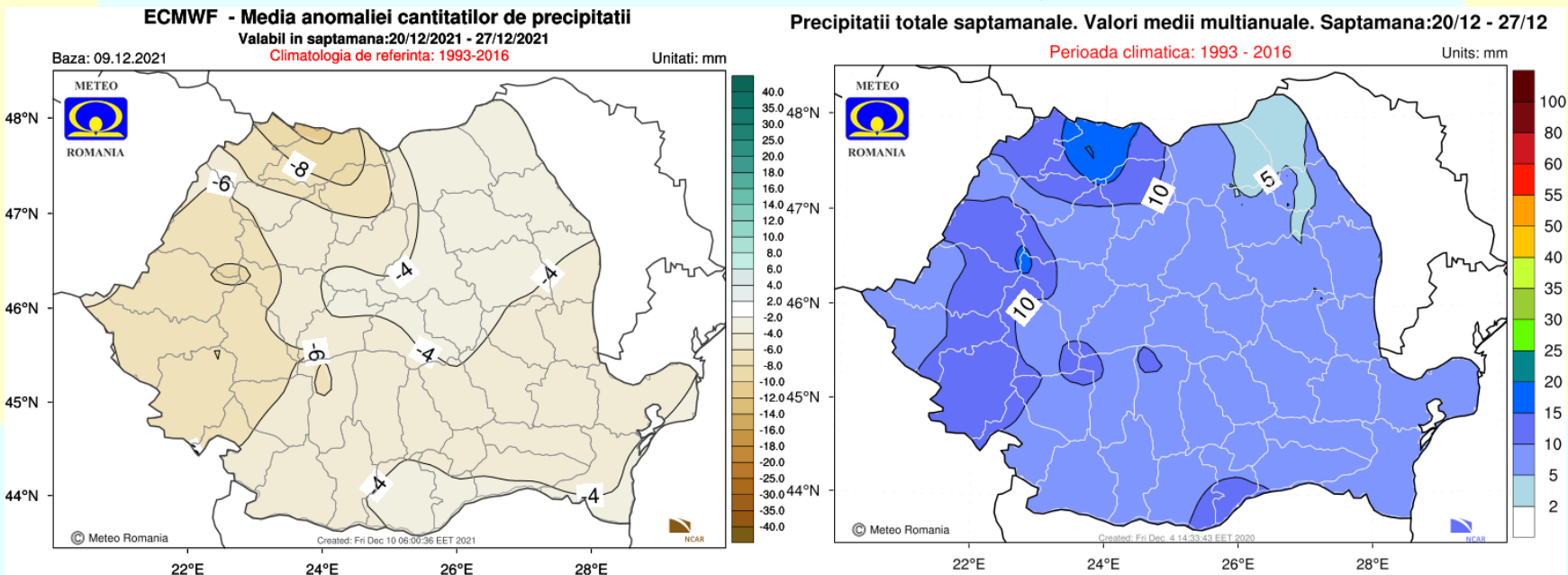

Cantitățile de precipitații vor fi deficitare în toată țara, dar mai ales în vest și nord-vest.

Săptămâna 27.12.2021 – 03.01.2022

TEMPERATURA MEDIE A AERULUI

Abaterea temperaturii medii săptămânale și climatologia de referință(1993-2016)

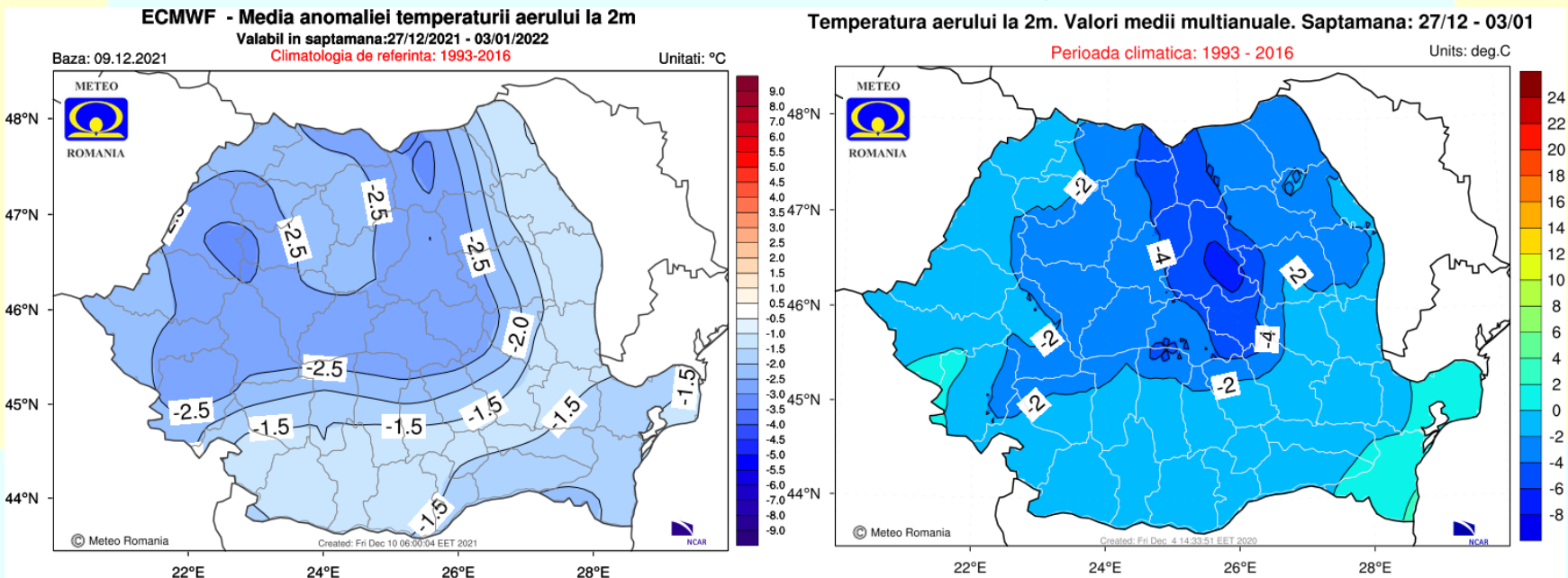

Temperatura medie a aerului va avea valori mai coborâte decât cele normale pentru acest interval, pe întreg teritoriul României, dar cu o abatere termică negativă mai accentuată în regiunile montane.

Săptămâna 27.12.2021 – 03.01.2022

CANTITĂȚILE DE PRECIPITAȚII

Abaterea cantităților de precipitații medii și climatologia de referință(1993-2016)

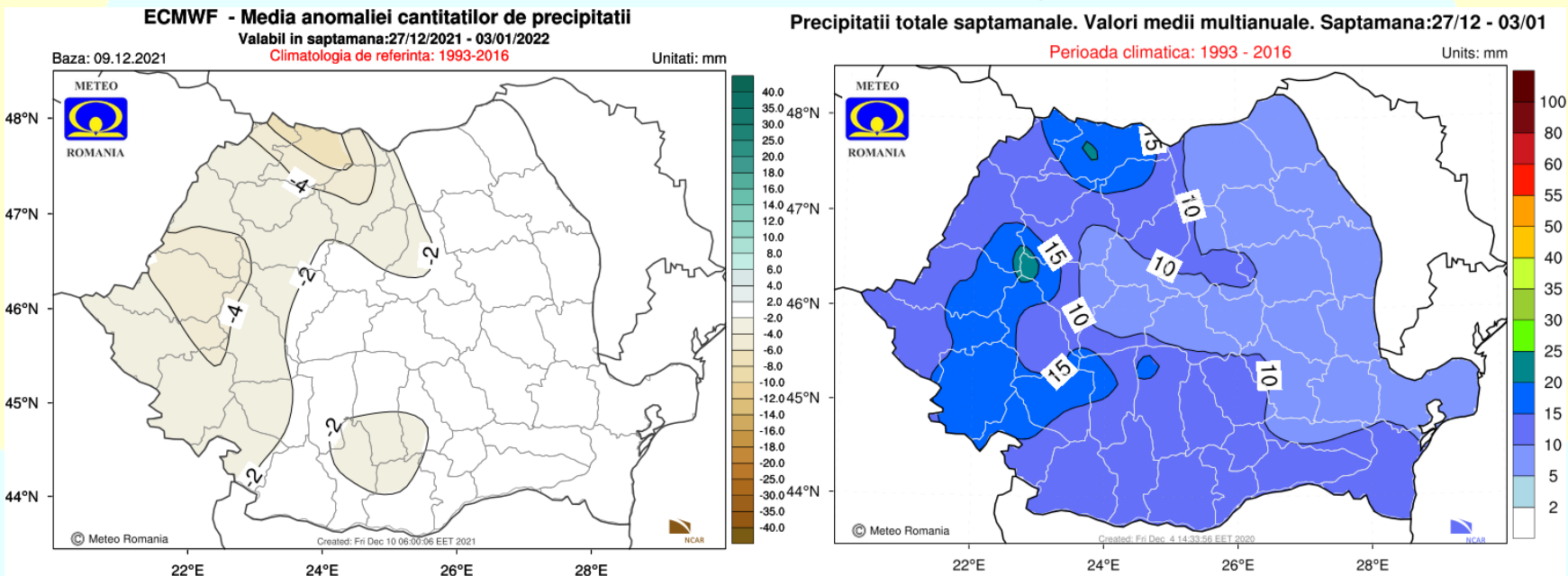

Regimul pluviometric va fi deficitar în regiunile vestice și nord-vestice, iar în rest va fi apropiat de cel normal pentru această perioadă.

Săptămâna 03.01.2022 – 10.01.2022

TEMPERATURA MEDIE A AERULUI

Abaterea temperaturii medii săptămânale și climatologia de referință(1993-2016)

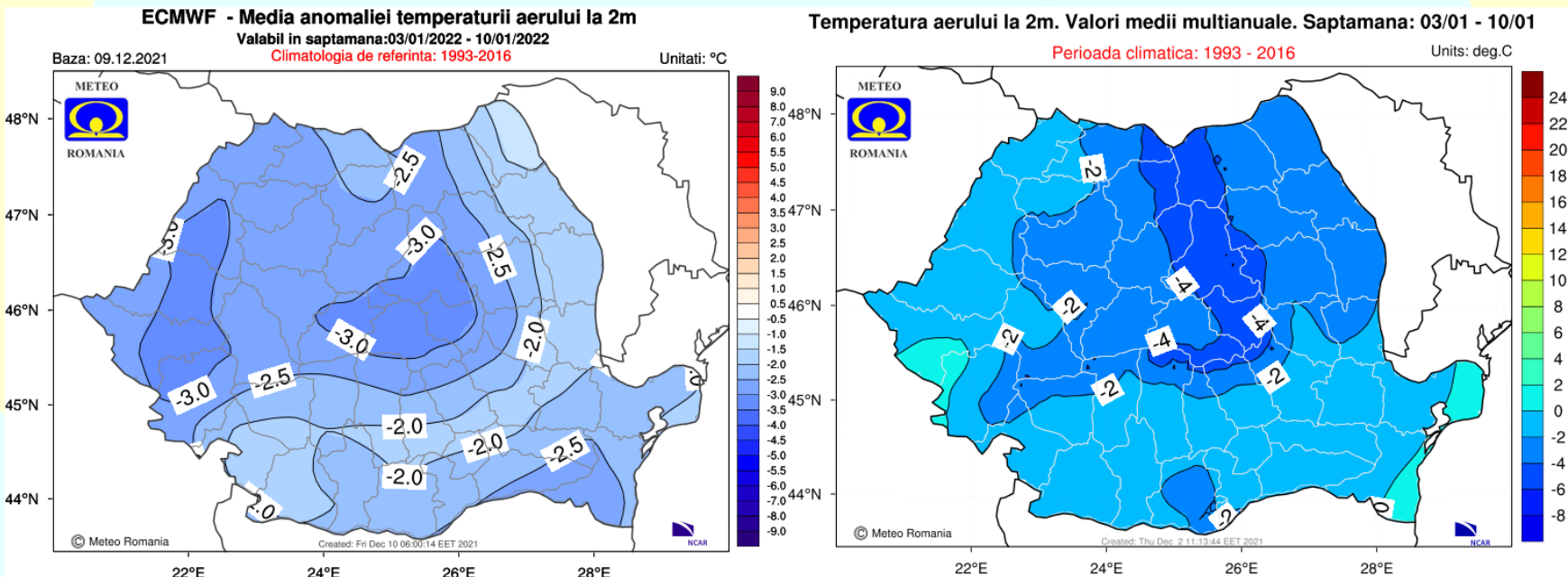

Mediile valorilor termice se vor situa sub mediile climatologice specifice acestei săptămâni, în toate regiunile.

Săptămâna 03.01.2022 – 10.01.2022

CANTITĂȚILE DE PRECIPITAȚII

Abaterea cantităților de precipitații medii și climatologia de referință(1993-2016)

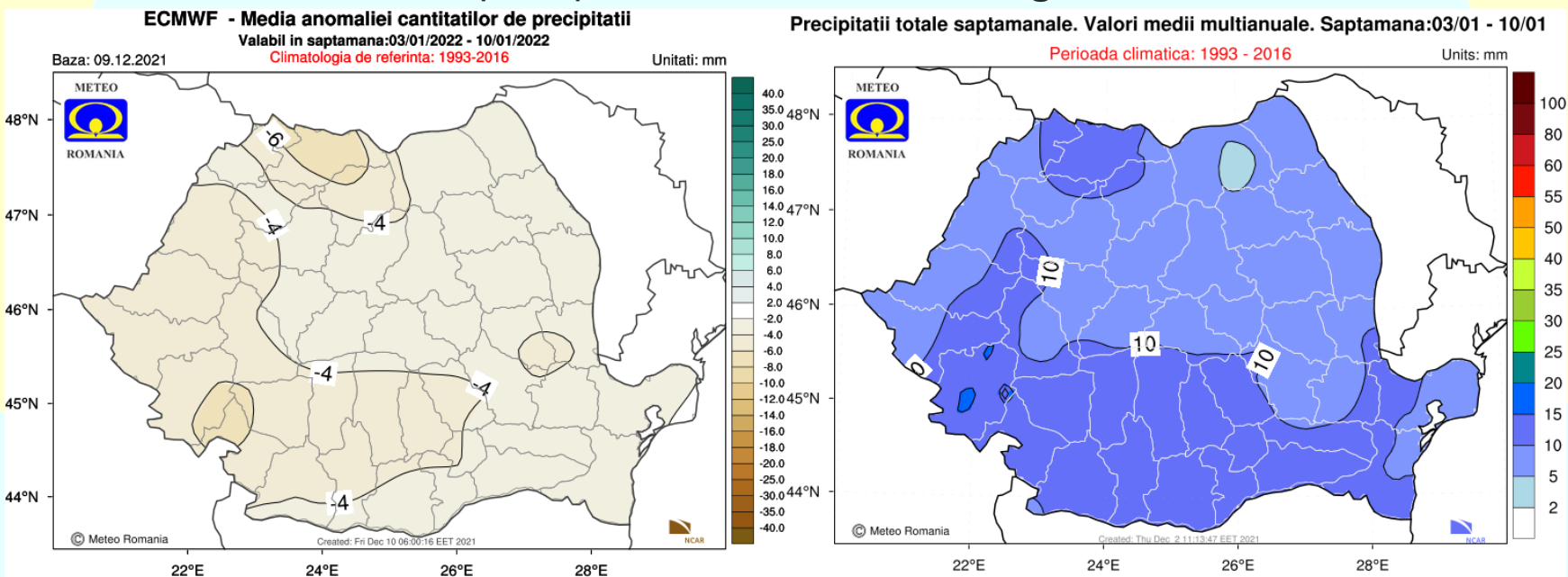

Cantitățile de precipitații estimate pentru acest interval vor fi deficitare la nivelul întregii țări.