

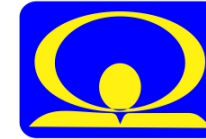

MINISTERUL MEDIULUI,
APELOR ȘI PĂDURILOR

ADMINISTRAȚIA NAȚIONALĂ DE METEOROLOGIE

METEO



ROMANIA



ACTUALIZARE ESTIMĂRI METEOROLOGICE PENTRU INTERVALUL

20.12.2021 - 17.01.2022

Estimările meteorologice pentru patru săptămâni sunt realizate de către ECMWF - Centrul European pentru Prognoze pe Medie Durată. Este estimată media săptămânală a abaterilor temperaturii aerului și a cantităților de precipitații față de media perioadei 1993-2016.

Fenomenele extreme cu o durată scurtă de manifestare nu pot fi prognozate cu ajutorul acestui produs.

Data actualizării : 20 Decembrie 2021

Săptămâna 20.12.2021 – 27.12.2021

TEMPERATURA MEDIE A AERULUI

Abaterea temperaturii medii săptămânale și climatologia de referință(1993-2016)

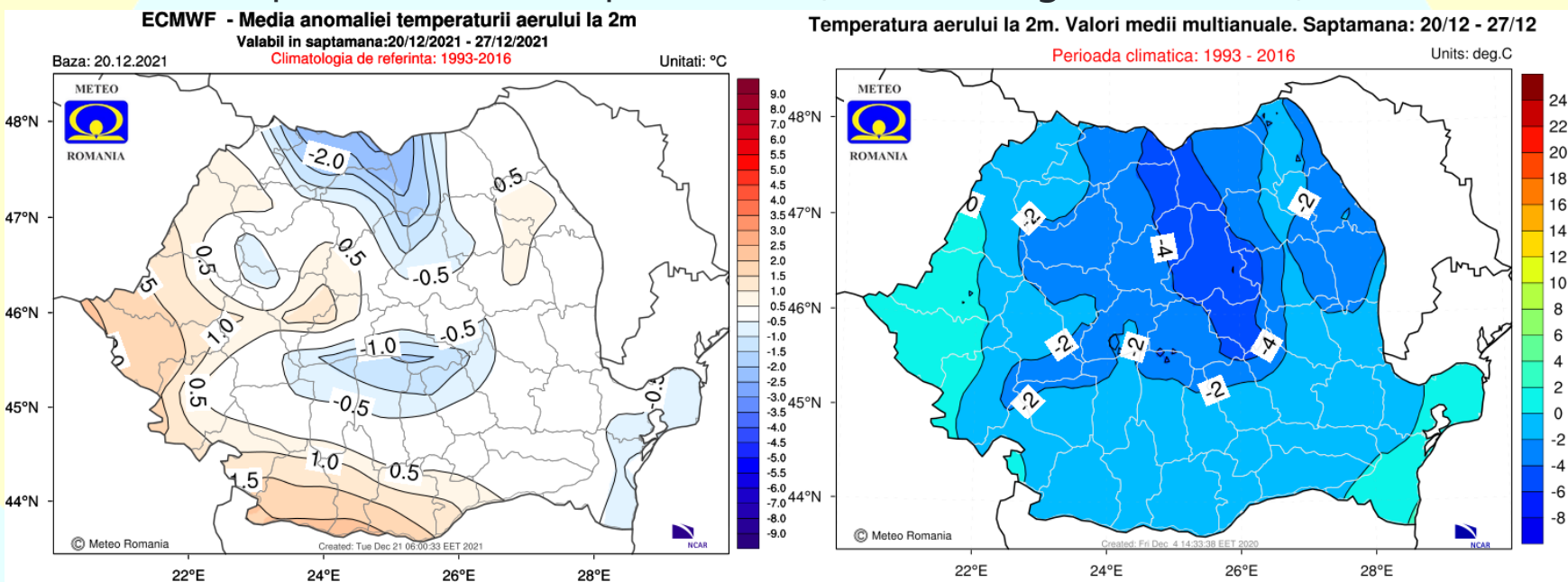

Valorile termice vor fi ușor mai coborâte decât cele normale pentru acest interval în zonele montane, dar și ușor mai ridicate în regiunile vestice și sud-vestice, iar în rest vor fi apropiate de cele specifice pentru această perioadă.

Săptămâna 20.12.2021 – 27.12.2021

CANTITĂȚILE DE PRECIPITAȚII

Abaterea cantităților de precipitații medii și climatologia de referință(1993-2016)

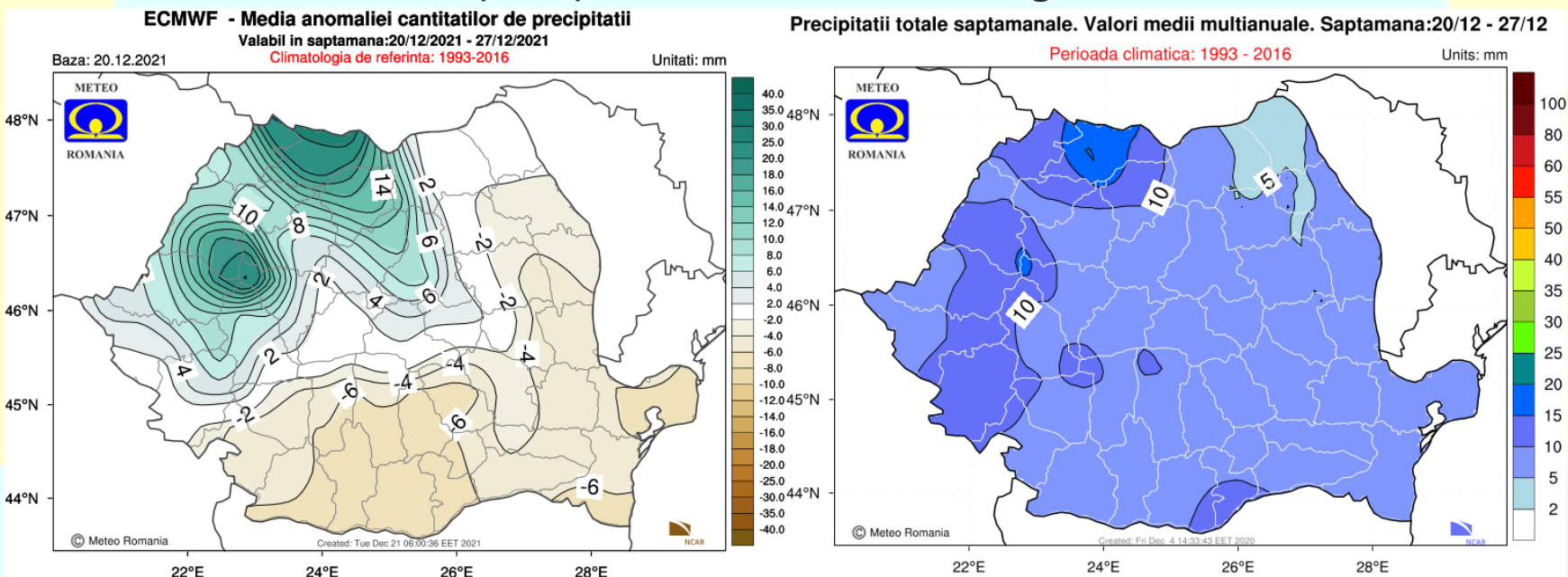

Regimul pluviometric va fi excedentar în regiunile nord-vestice și local în cele centrale, dar mai ales în zona Munților Apuseni și în nordul Carpaților Orientali, iar în rest va fi în general deficitar.

Săptămâna 27.12.2021 – 03.01.2022

TEMPERATURA MEDIE A AERULUI

Abaterea temperaturii medii săptămânale și climatologia de referință(1993-2016)

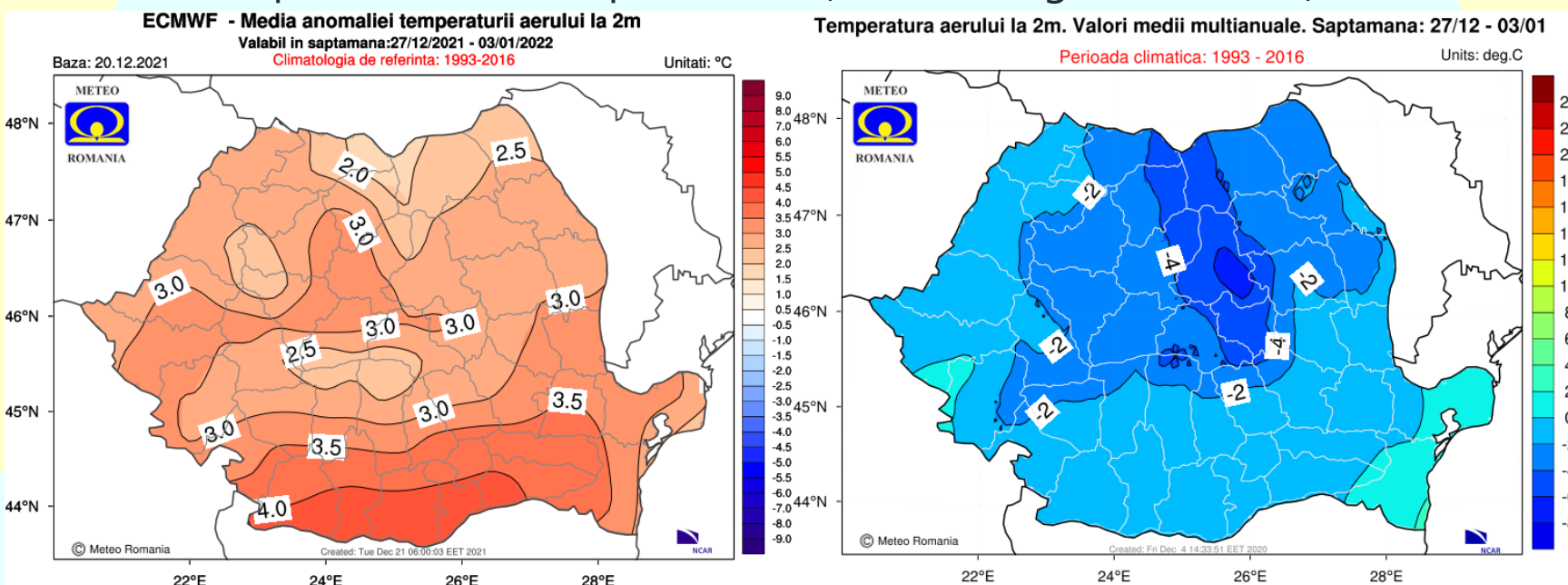

Temperaturile medii vor fi mai ridicate decât cele normale pentru această perioadă, pe întreg teritoriul României, dar cu o abatere termică pozitivă mai accentuată în extremitatea de sud a țării.

Săptămâna 27.12.2021 – 03.01.2022

CANTITĂȚILE DE PRECIPITAȚII

Abaterea cantităților de precipitații medii și climatologia de referință(1993-2016)

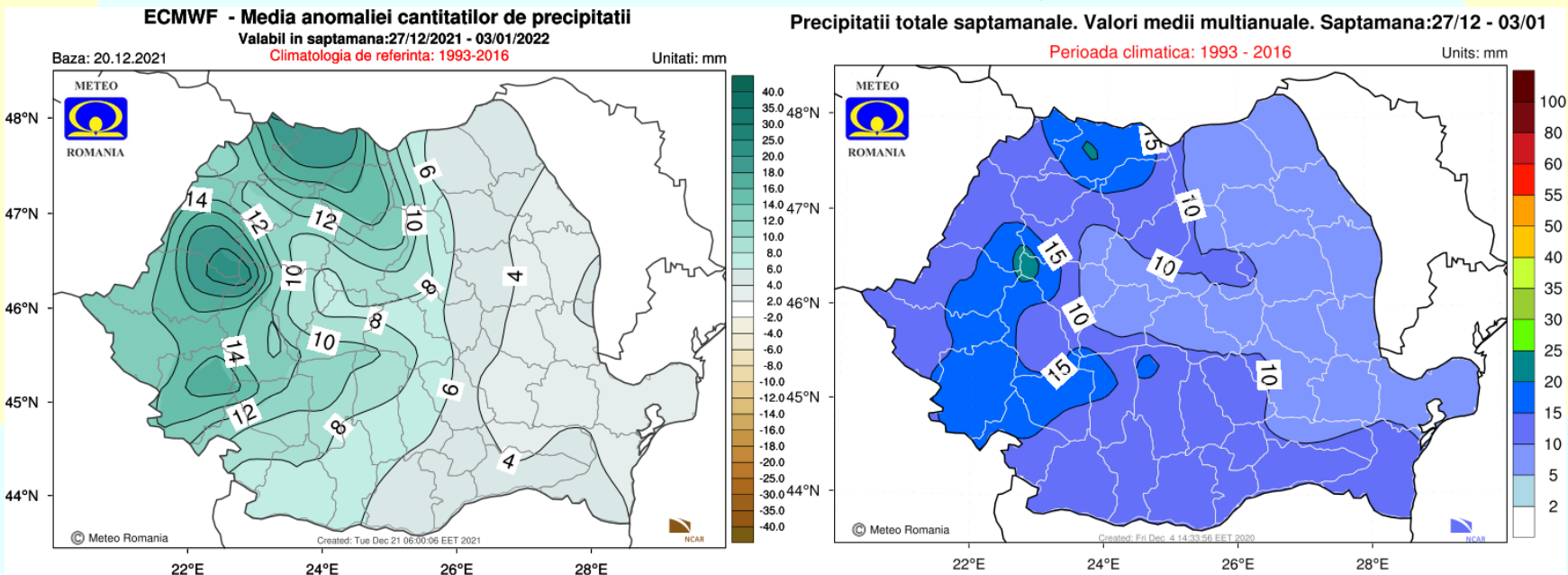

Cantitățile de precipitații vor fi excedentare în toate regiunile, dar mai ales în regiunile vestice, nord-vestice și centrale.

Săptămâna 03.01.2022 – 10.01.2022

TEMPERATURA MEDIE A AERULUI

Abaterea temperaturii medii săptămânale și climatologia de referință(1993-2016)

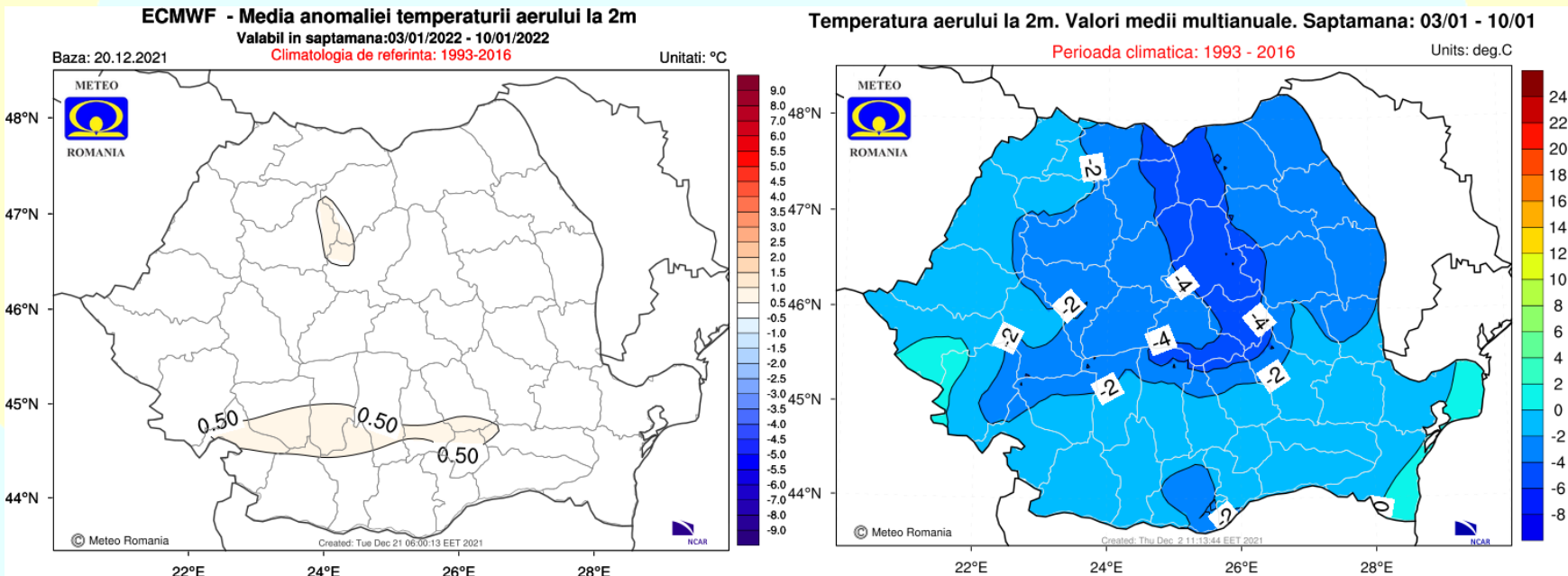

Temperatura medie a aerului va fi apropiată de cea normală pentru această perioadă, în toate regiunile.

Săptămâna 03.01.2022 – 10.01.2022

CANTITĂȚILE DE PRECIPITAȚII

Abaterea cantităților de precipitații medii și climatologia de referință(1993-2016)

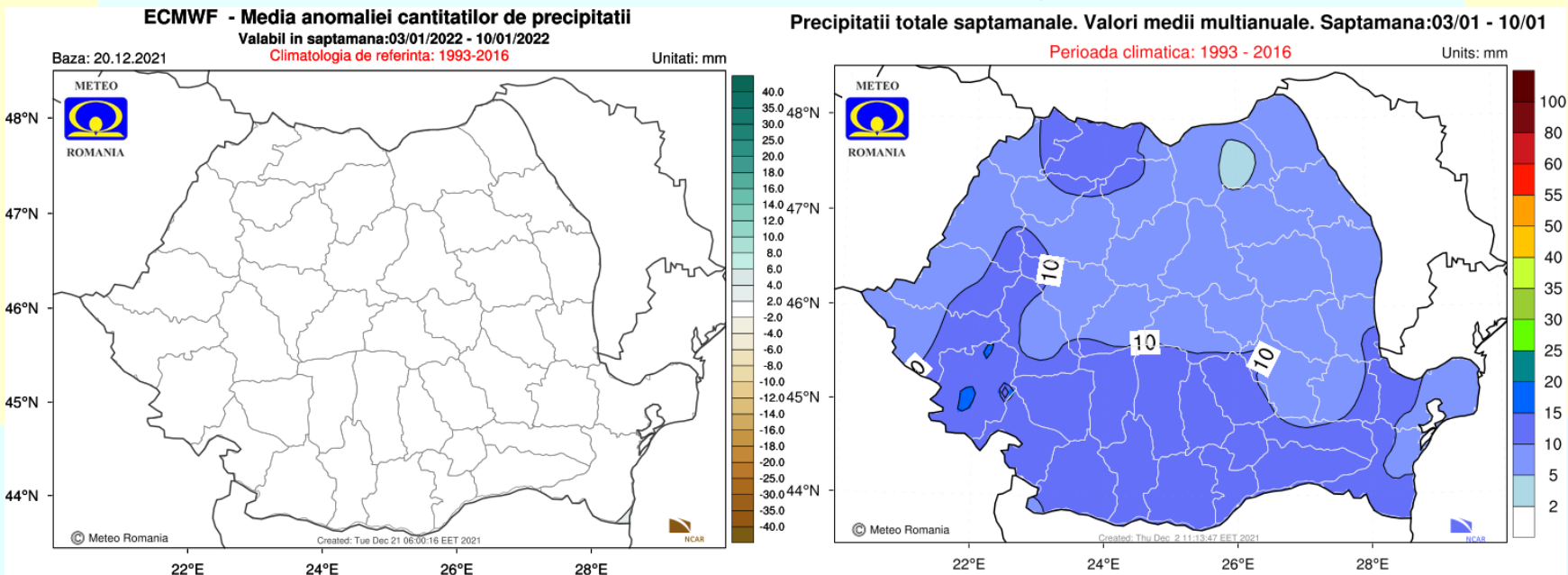

Regimul pluviometric se va situa în jurul celui specific pentru acest interval, la nivelul întregii țări.

Săptămâna 10.01.2022 – 17.01.2022

TEMPERATURA MEDIE A AERULUI

Abaterea temperaturii medii săptămânale și climatologia de referință(1993-2016)

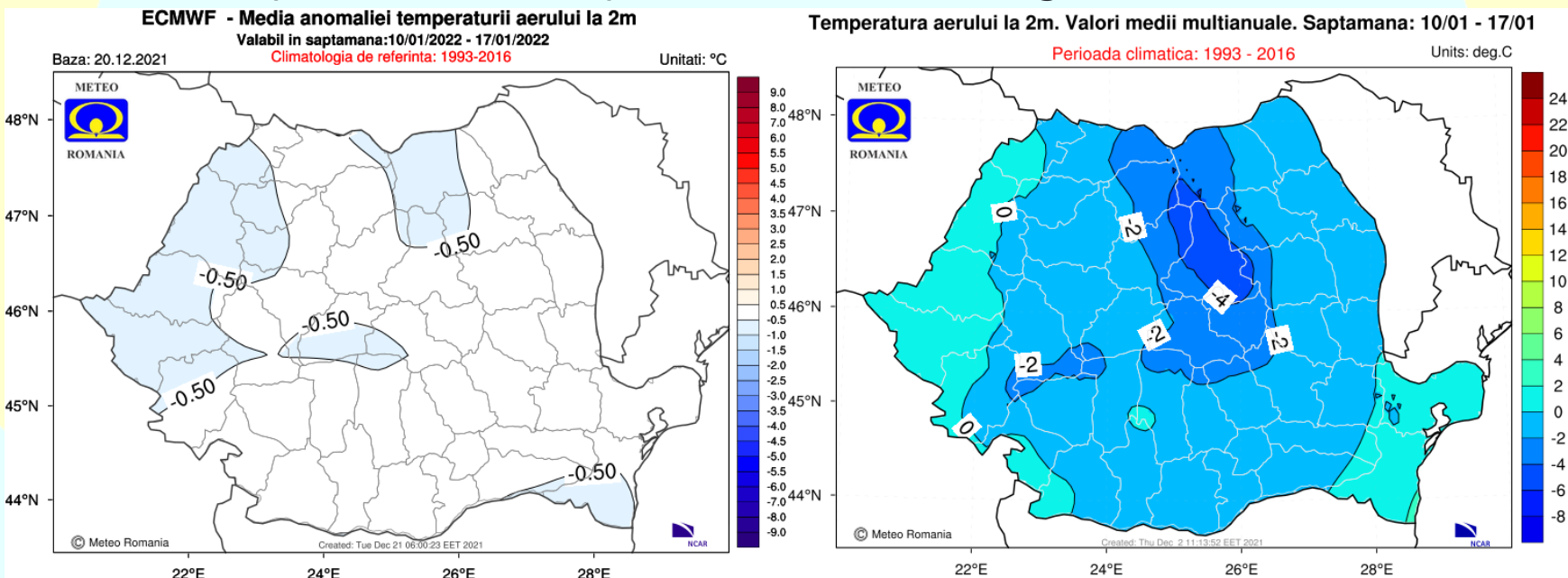

Mediile valorilor termice se vor situa în jurul celor specifice pentru această săptămână, pe întreg teritoriul României.

Săptămâna 10.01.2022 – 17.01.2022

CANTITĂȚILE DE PRECIPITAȚII

Abaterea cantităților de precipitații medii și climatologia de referință(1993-2016)

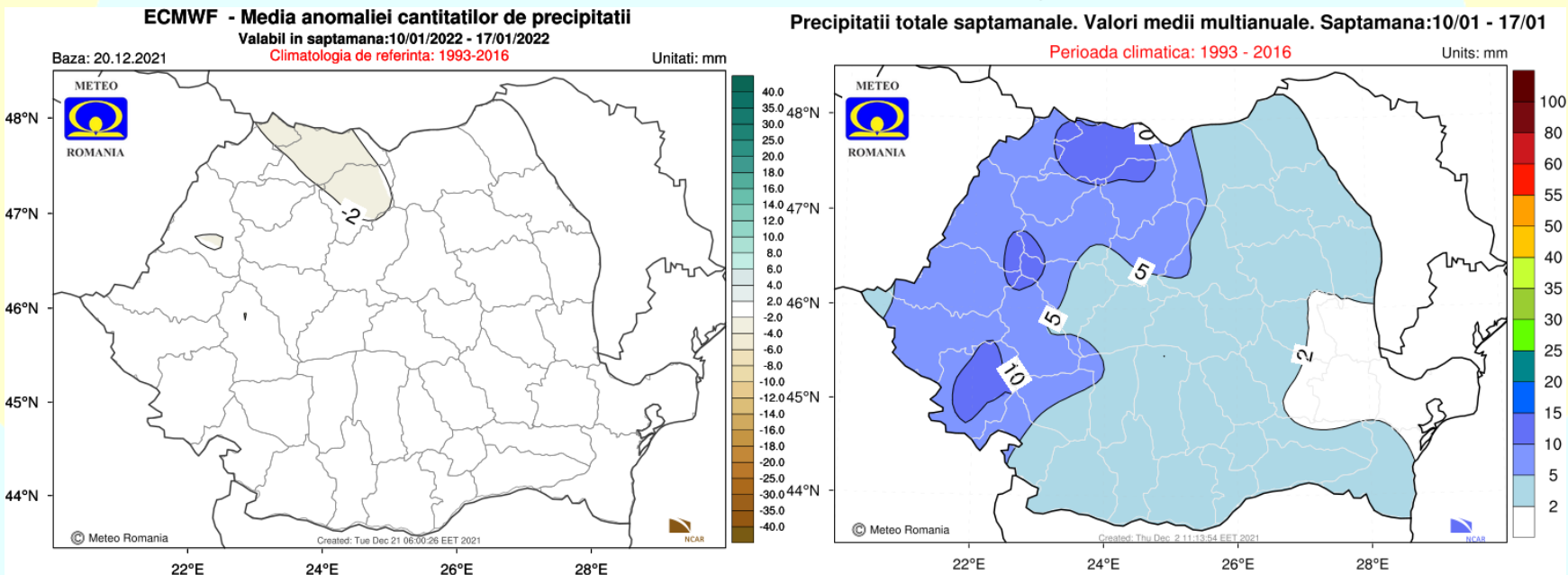

Cantitățile de precipitații estimate pentru această perioadă vor fi în general apropiate de cele normale, în toată țara.