



MINISTERUL MEDIULUI,
APELOR ȘI PĂDURILOR
ADMINISTRAȚIA NAȚIONALĂ DE METEOROLOGIE



ESTIMAREA EVOLUȚIEI VALORILOR TERMICE ȘI A PRECIPITAȚIILOR ÎN INTERVALUL 28 FEBRUARIE – 13 MARTIE 2022

Estimarea este realizată folosind produsele numerice ale Centrului European pentru prognoze pe medie durată (ECMWF) de la Reading, Anglia. Sunt prognozate temperaturile maxime și minime, mediate pentru fiecare regiune a țării și adaptate local cu modele statistice și sunt indicate perioadele cu probabilitatea cea mai ridicată de apariție a precipitațiilor.

BANAT

Până pe 8 martie valorile termice, îndeosebi cele nocturne se vor situa sub mediile multianuale specifice acestei perioade, respectiv la nivelul regiunii temperaturi minime de -4...-2 grade. Temperaturile maxime estimate în această perioadă, vor crește ușor, de la o medie de 6 grade în primele zile, spre 8 grade. Spre mijlocul lunii martie se întrevade o încălzire treptată a vremii, astfel că temperaturile maxime vor atinge o medie de 13...14 grade, iar minimele se vor apropia de 0 grade.

Trecător vor fi precipitații slabe la începutul intervalului, iar cu o probabilitate relativ ridicată și după 6 martie.

BANAT Prognoza temperaturilor extreme. Model MOS-ECMWF-EPS. Baza:20220227 00 UTC

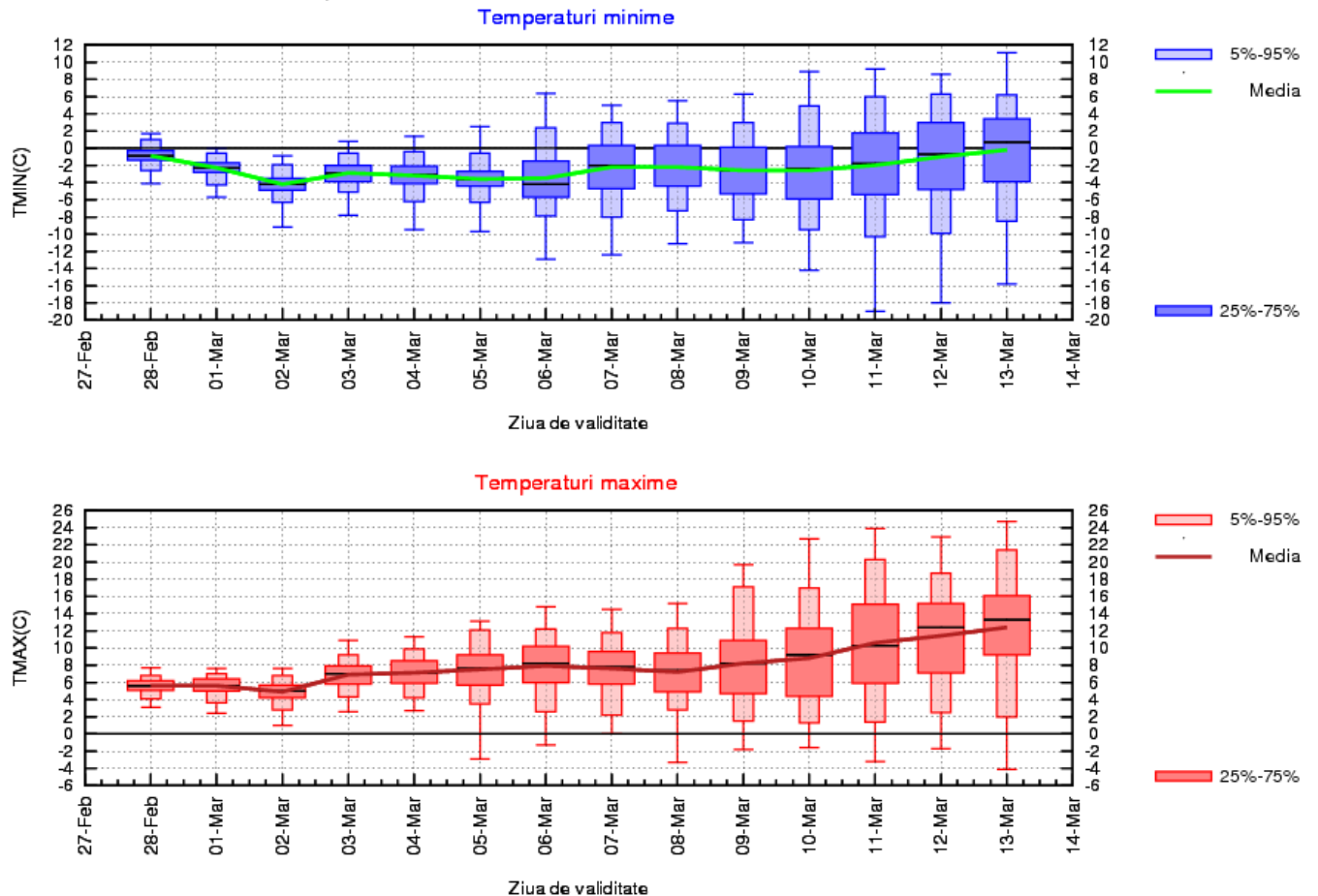

CRÎȘANA

Până pe 8 martie valorile termice, îndeosebi cele nocturne se vor situa sub normele climatologice, respectiv o medie a acestora de -5...-3 grade, iar temperaturile maxime estimate în această perioadă vor oscila între 5 și 8 grade. Spre mijlocul lunii martie se întrevede o încălzire treptată a vremii, astfel că temperaturile maxime vor atinge o medie de 10...12 grade, iar minimele se vor apropia de 0 grade.

Trecător vor fi precipitații slabe, cu o probabilitate relativ ridicată după 6 martie.

CRÎȘANA Prognoza temperaturilor extreme. Model MOS-ECMWF-EPS. Baza:20220227 00 UTC

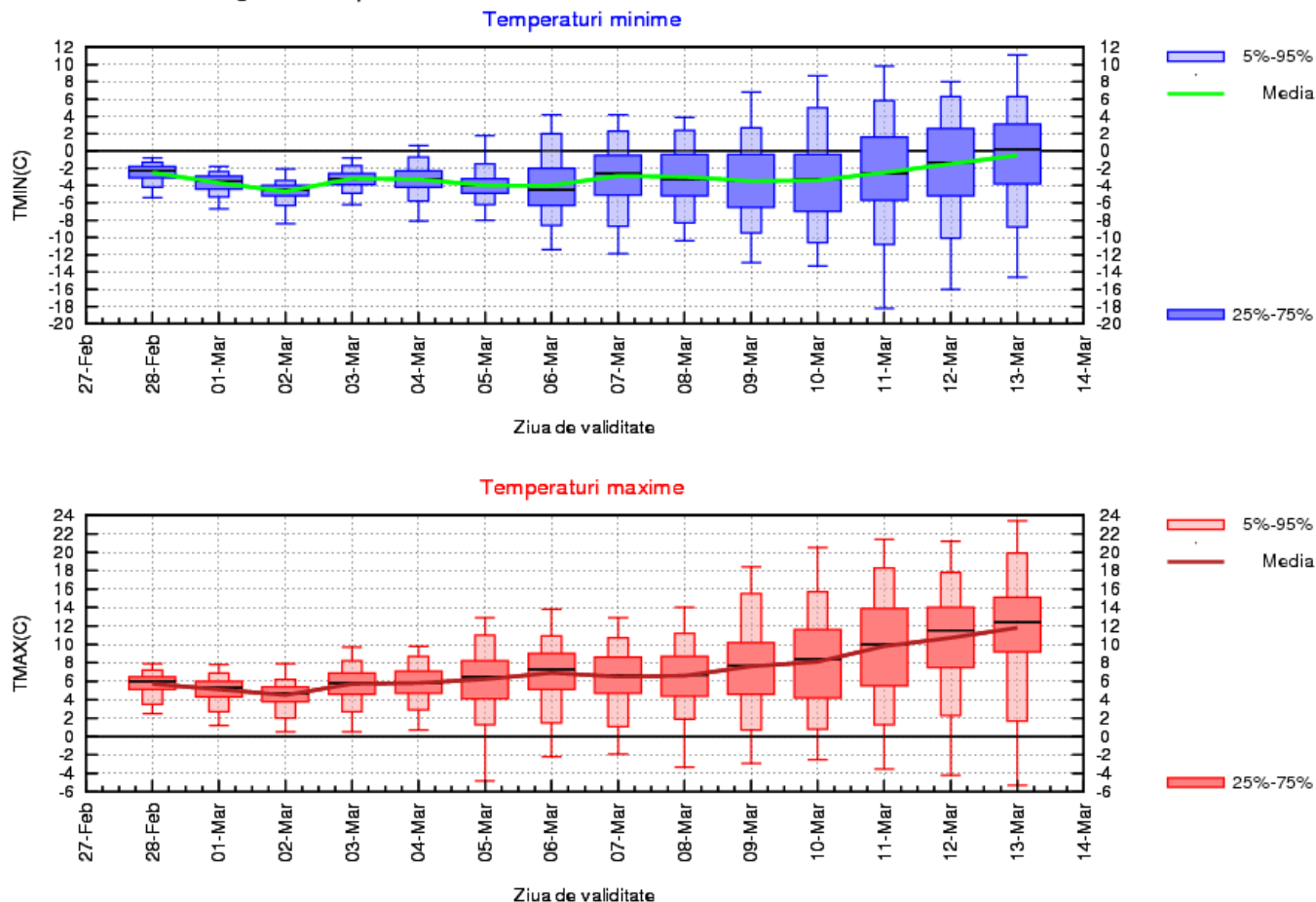

TRANSILVANIA

Vremea va fi rece în cea mai mare parte a intervalului de prognoză. Temperaturile maxime la nivelul regiunii vor fi de 2...4 grade până pe 8 martie, apoi se va încălzi ușor și treptat și se va ajunge la o medie a acestora de 8...9 grade. În timpul nopților se vor înregistra minime termice de -7...-5 grade, însă vor fi și intervale mai reci în care, îndeosebi în estul regiunii, temperatura va scădea și sub -10...-9 grade.

Temporar se vor semnala precipitații în general slabe cantitativ, cu o probabilitate mai mare în perioada 1 – 3 martie, dar și după 7 martie.

TRANSILVANIA Prognoza temperaturilor extreme. Model MOS-ECMWF-EPS. Baza:20220227 00 UTC

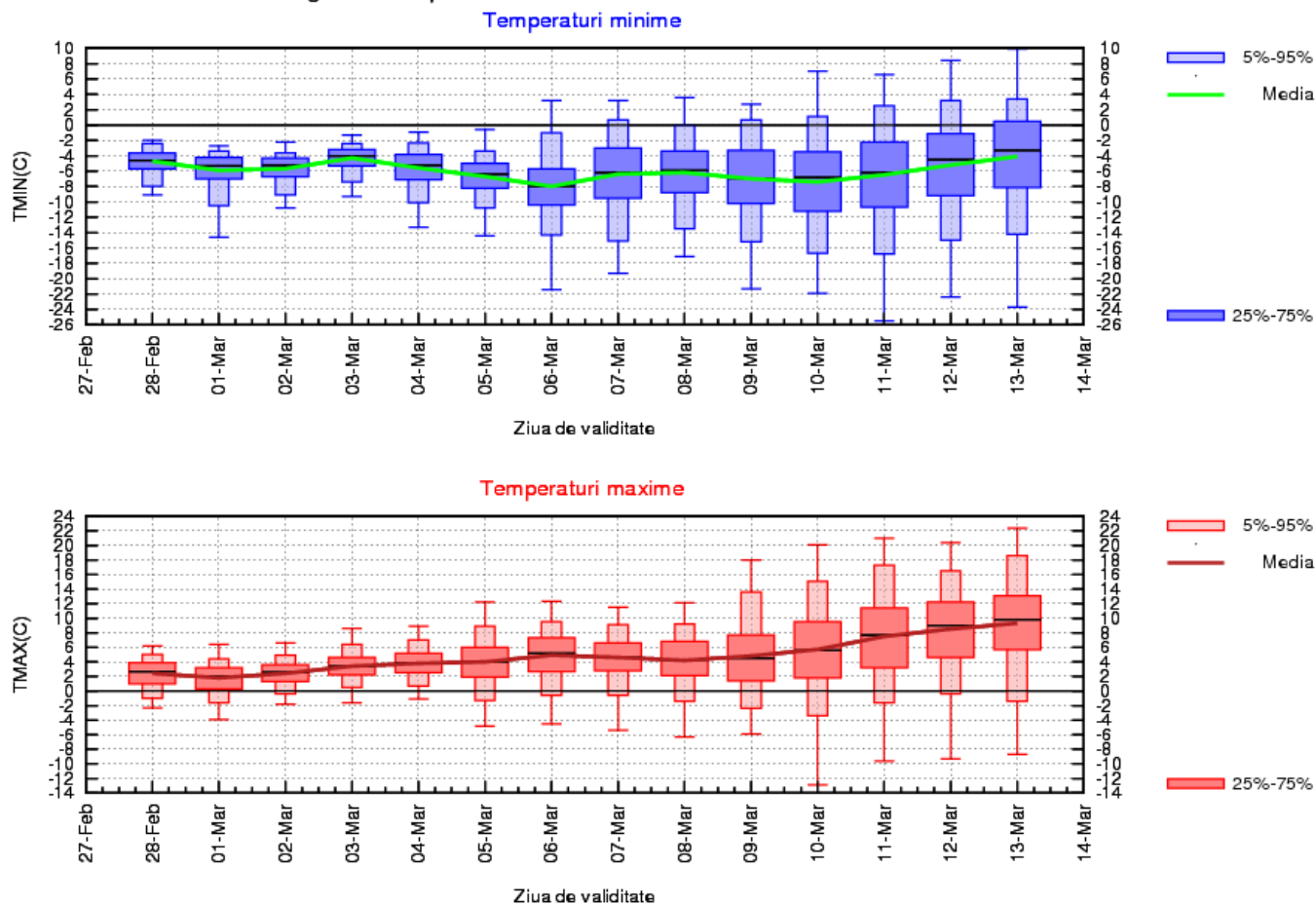

MARAMUREȘ

Vremea va fi rece în cea mai mare parte a intervalului de prognoză. Temperaturile maxime la nivelul regiunii vor fi de 4...6 grade până pe 8 martie, apoi se va încălzi ușor și treptat și se va ajunge la o medie a acestora de 8...10 grade. În timpul nopților se vor înregistra minime termice, în general, de -6...-4 grade, valori ușor mai ridicate urmând a se înregistra spre mijlocul lunii martie.

Temporar se vor semnala precipitații slabe cantitativ, cu o probabilitate mai mare după 7 martie.

MARAMUREȘ Prognoza temperaturilor extreme. Model MOS-ECMWF-EPS. Baza:20220227 00 UTC

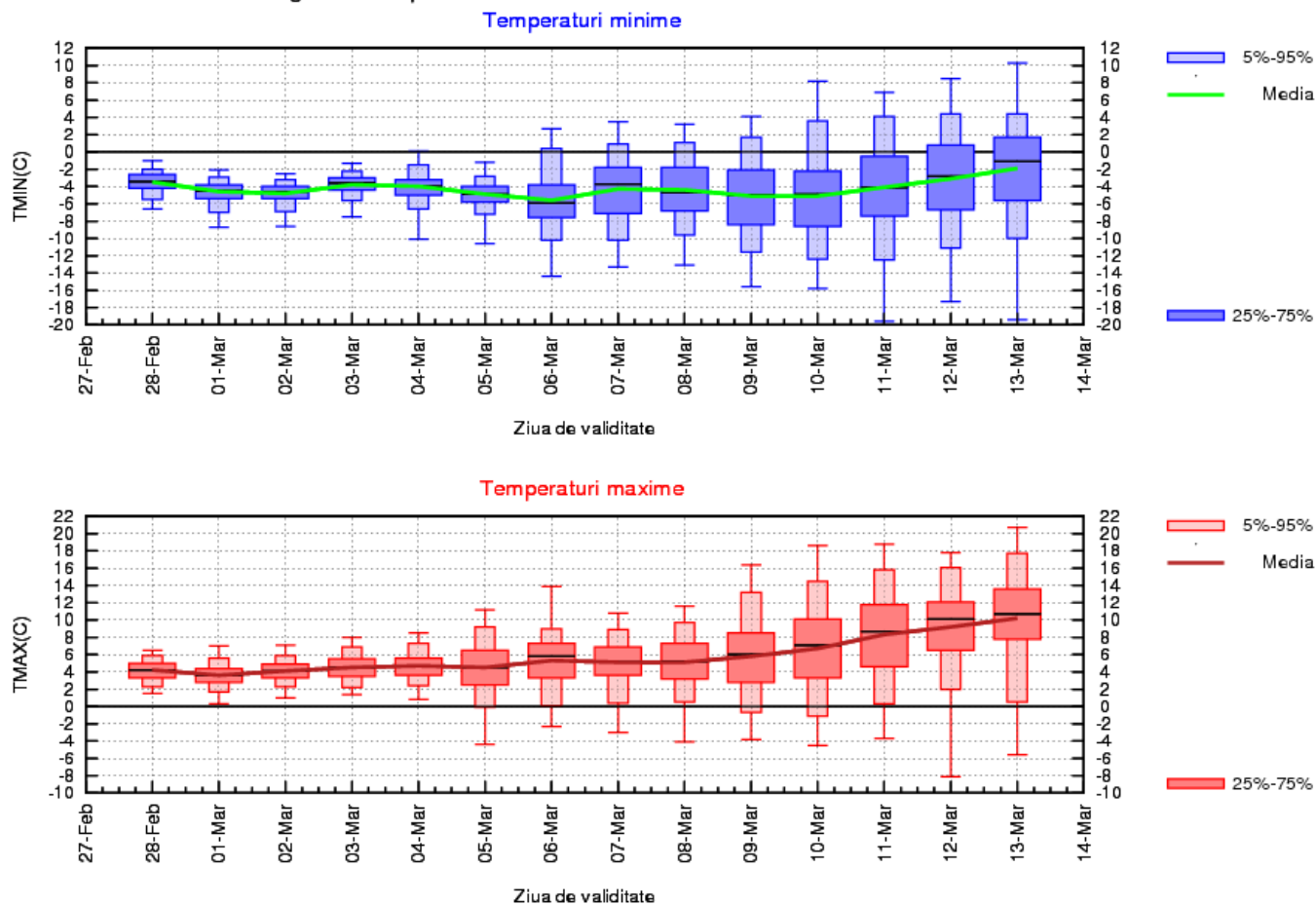

MOLDOVA

Procesul de răcire va continua la debutul calendaristic al primăverii, când media temperaturilor maxime va scădea la 0 grade, iar ulterior, chiar dacă se va înregistra o creștere ușoară a acestora, până pe 9 martie, la nivelul regiunii nu se vor depăși 3...5 grade. După acest interval se întrevede o încălzire ușoară și treptată, astfel că spre mijlocul lunii martie se pot înregistra temperaturi în jur de 10 grade. Noapțile vor fi reci pe tot parcursul intervalului, cu o medie a temperaturilor minime de -4...-2 grade, însă în perioada 6 – 10 martie se pot înregistra valori mai scăzute, local sub -6 grade.

Temporar se vor semnala precipitații în general slabe cantitativ, cu o probabilitate mai mare în perioada 28 februarie – 2 martie, dar și după 7 martie.

MOLDOVA Prognoza temperaturilor extreme. Model MOS-ECMWF-EPS. Baza:20220227 00 UTC

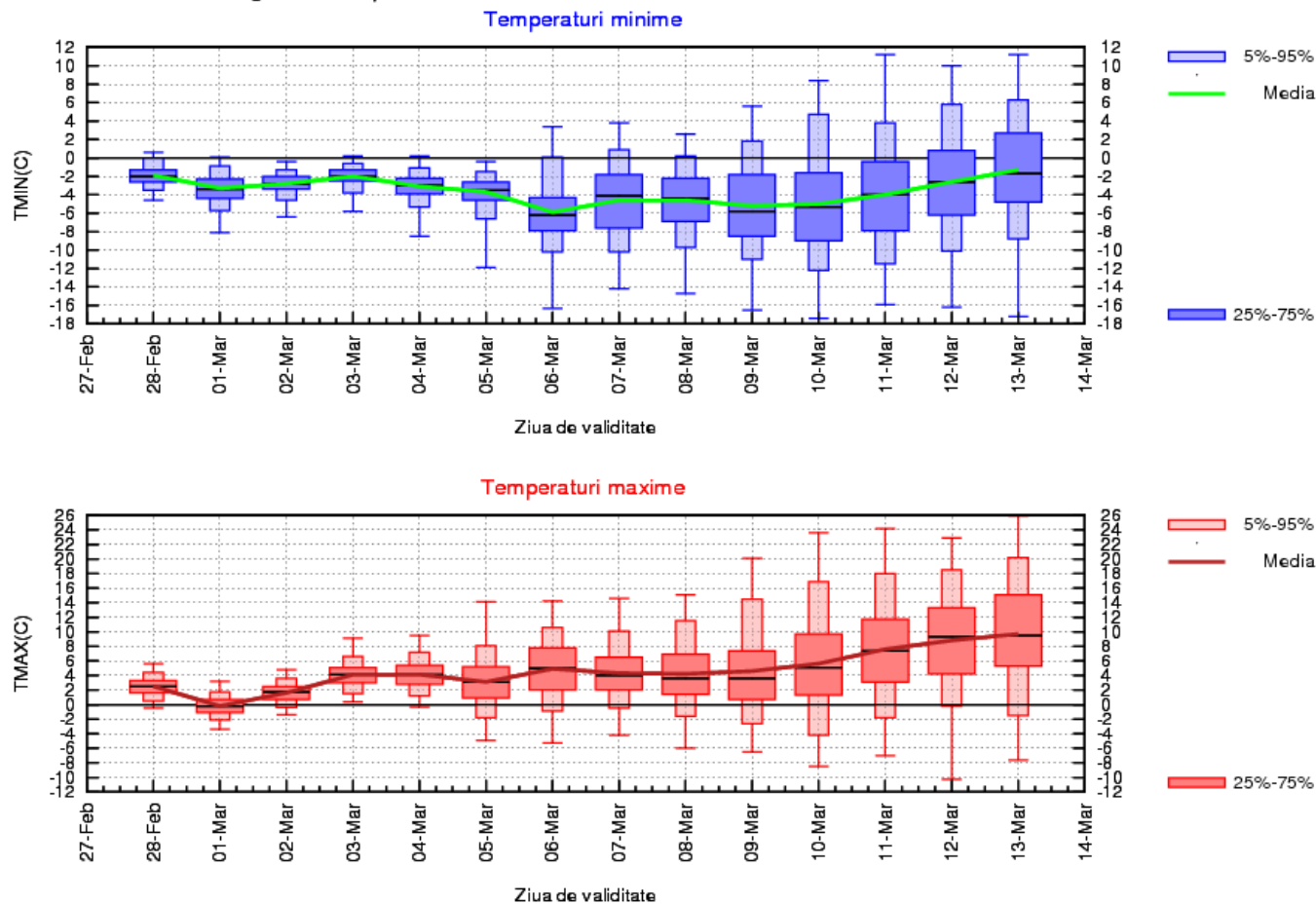

DOBROGEA

În primele 3 zile ale intervalului, media temperaturilor maxime va fi de numai 2 grade, cu mult sub normele climatologice, iar vântul va amplifica senzația de frig. Ulterior valorile termice diurne vor fi ușor mai ridicate, iar până în 9 martie se vor înregistra valori medii de 4...6 grade. De asemenea și în această regiune, spre mijlocul lunii martie se va încălzi treptat, urmând a se înregistra temperaturi maxime de 8...10 grade. Temperaturile minime vor fi în general de -2...0 grade, valori mai scăzute fiind posibile în perioada 6 – 10 martie.

La începutul perioadei temporar se vor semnala precipitații, iar local cantitățile de apă vor fi însemnate. În restul intervalului, doar trecător și pe arii restrânse vor fi posibile precipitații, cu o probabilitate mai mare după 7 martie.

DOBROGEA Prognoza temperaturilor extreme. Model MOS-ECMWF-EPS. Baza:20220227 00 UTC

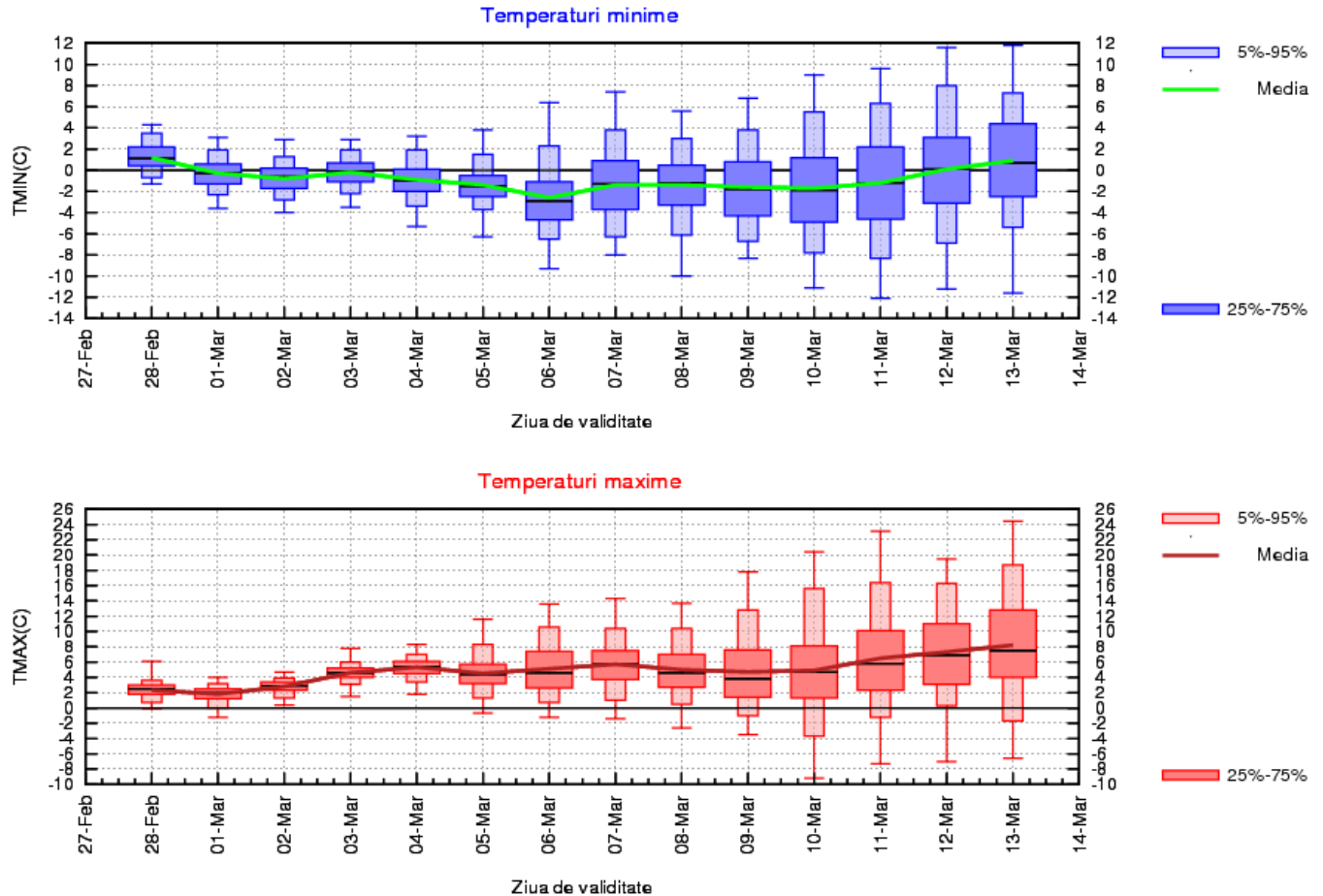

MUNTENIA

În primele 3 zile ale intervalului, media temperaturilor maxime va fi de numai 2...4 grade, cu mult sub normele climatologice. Ulterior valorile termice diurne vor fi ușor mai ridicate, iar până în 9 martie se vor înregistra valori medii de 6...8 grade. Spre mijlocul lunii martie se va încălzi treptat, urmând a se înregistra temperaturi maxime în jur de 10 grade. Noapțile vor fi reci în cea mai mare parte a intervalului, cu minime termice în general de -4...-2 grade, valori mai scăzute fiind posibile în perioada 6 – 10 martie.

La începutul perioadei temporar se vor semnala precipitații, iar izolat vor fi posibile și cantități de apă mai însemnate. În restul intervalului probabilitatea pentru precipitații va fi mai ridicată după 7 martie.

MUNTENIA Prognoza temperaturilor extreme. Model MOS-ECMWF-EPS. Baza:20220227 00 UTC

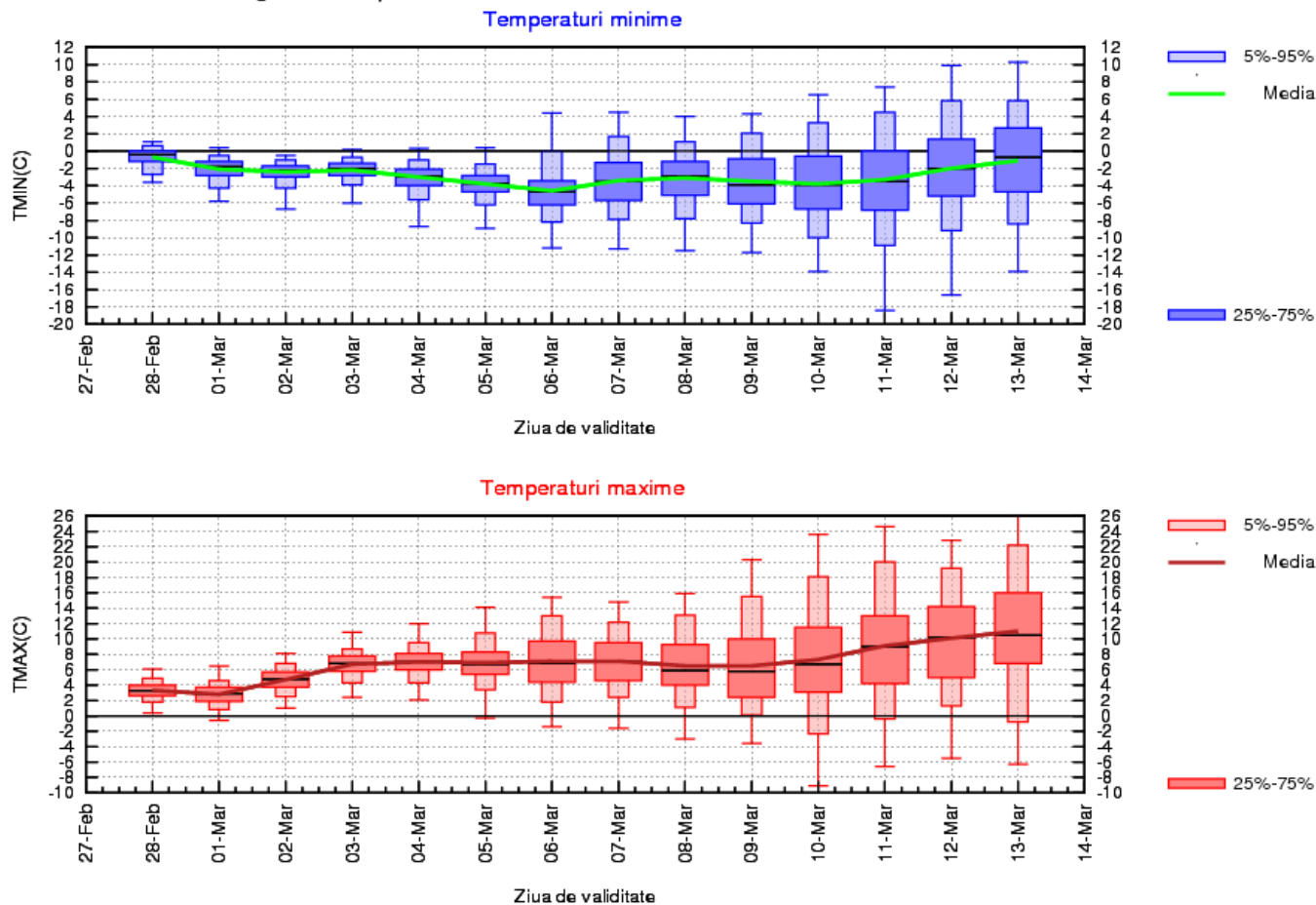

OLTENIA

În primele 2 zile ale intervalului, la nivelul regiunii se vor înregistra temperaturi maxime în jur de 5 grade, apoi până spre 9 martie sunt estimate valori ușor mai ridicate, în medie de 7...8 grade, iar până spre mijlocul lunii martie se va ajunge la 11...12 grade. Noapțile vor fi reci în cea mai mare parte a intervalului, cu minime termice în general de -4...-2 grade.

La începutul perioadei temporar se vor semnala precipitații slabe cantitativ, iar în restul intervalului probabilitatea pentru precipitații va fi mai ridicată în zilele de 7 și 8 martie.

OLTENIA Prognoza temperaturilor extreme. Model MOS-ECMWF-EPS. Baza:20220227 00 UTC

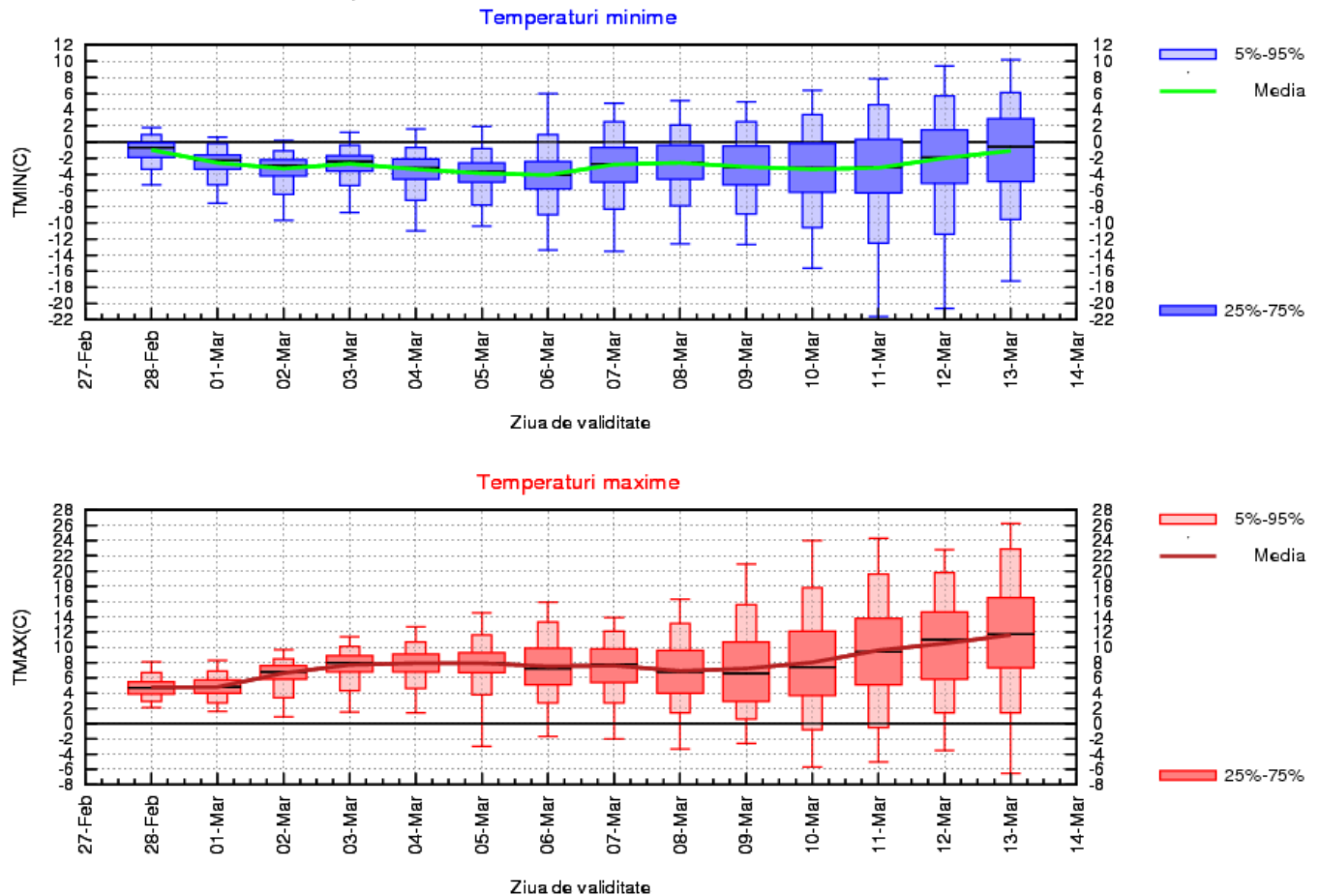

LA MUNTE

În prima jumătate a lunii martie vremea se va menține rece, geroasă în timpul nopților și dimineților. Temperaturile maxime mediate pentru toată zona montană se vor menține negative până în 10 martie, la valori cuprinse între -6 și -2 grade, iar ulterior se va încălzi ușor, iar la finalul celor două săptămâni de prognoză sunt estimate temperaturi de 1...2 grade. Evoluția va fi asemănătoare și pentru valorile nocturne, care vor avea o medie de -11...-9 grade până în 10 martie, apoi se va înregistra o creștere treptată spre -6...-5 grade.

Temporar se vor semnala precipitații în general slabe cantitativ, cu o probabilitate mai mare în perioada 28 februarie – 3 martie, dar și după 7 martie.

MUNTE Prognoza temperaturilor extreme. Model MOS-ECMWF-EPS. Baza:20220227 00 UTC

