

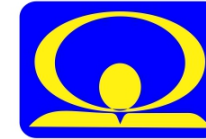

MINISTERUL MEDIULUI,
APELOR ȘI PĂDURILOR

ADMINISTRAȚIA NAȚIONALĂ DE METEOROLOGIE

METEO



ROMANIA



ACTUALIZARE ESTIMĂRI METEOROLOGICE PENTRU INTERVALUL

28.02.2022 - 28.03.2022

Estimările meteorologice pentru patru săptămâni sunt realizate de către ECMWF - Centrul European pentru Prognoze pe Medie Durată. Este estimată media săptămânală a abaterilor temperaturii aerului și a cantităților de precipitații față de media perioadei 2002-2021.

Fenomenele extreme cu o durată scurtă de manifestare nu pot fi prognozate cu ajutorul acestui produs.

Data actualizării : 28 Februarie 2022

Săptămâna 28.02.2022 – 07.03.2022

TEMPERATURA AERULUI

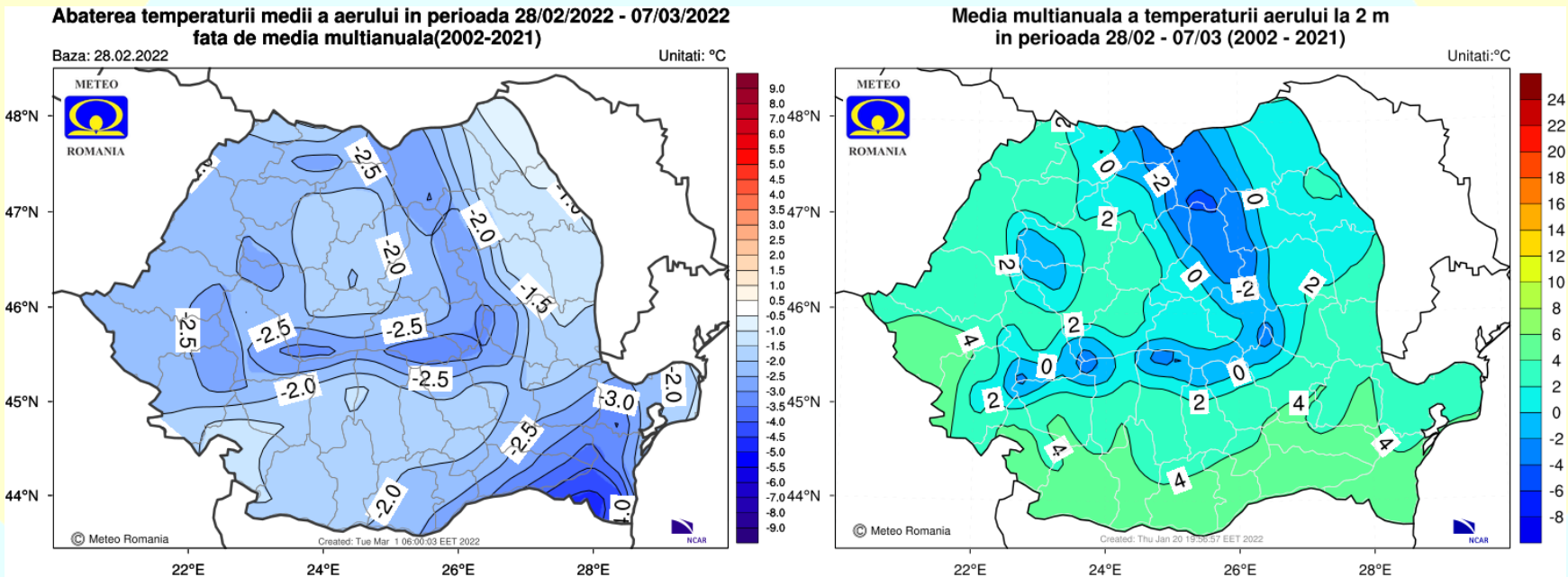

Valorile termice vor fi mai coborâte decât cele specifice pentru această săptămână, în toate regiunile, dar cu o abatere termică negativă mai accentuată în extremitatea de sud-est a țării.

Săptămâna 28.02.2022 – 07.03.2022

CANTITĂȚILE DE PRECIPITAȚII

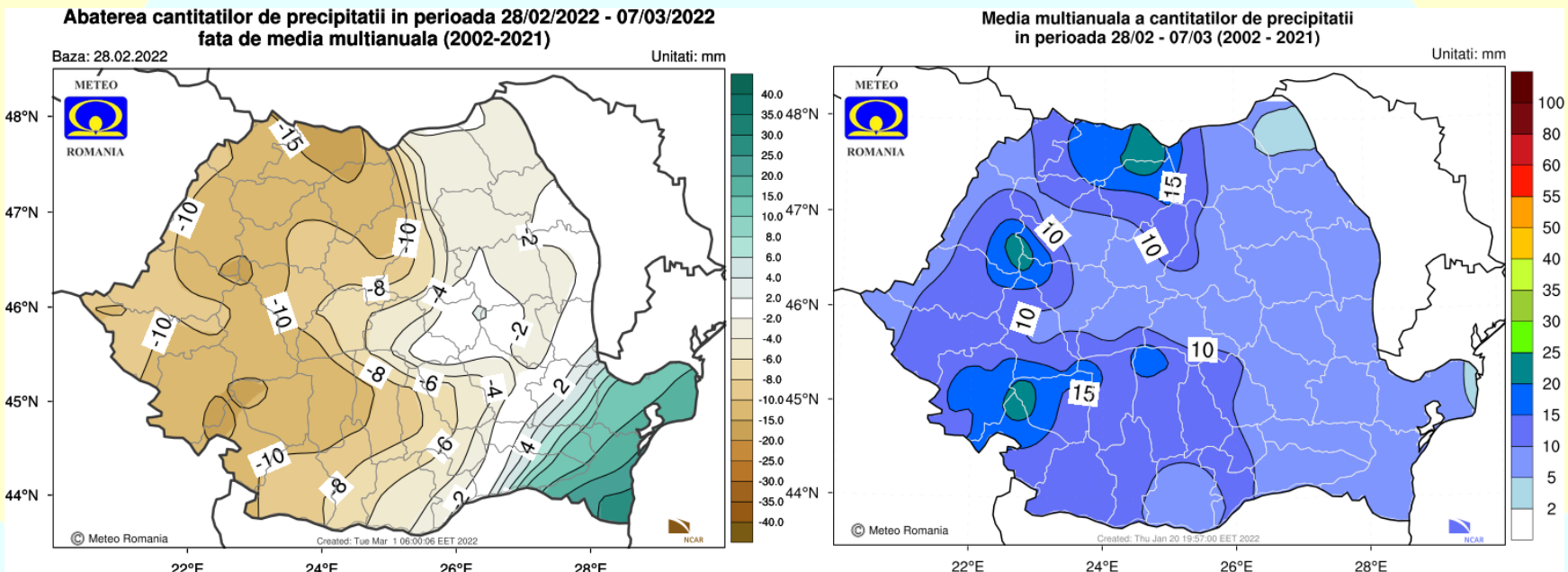

Regimul pluviometric va fi excedentar în sud-estul țării, dar și deficitar în jumătatea vestică a teritoriului, iar în rest va fi în general apropiat de cel normal pentru această perioadă.

Săptămâna 07.03.2022 – 14.03.2022

TEMPERATURA AERULUI

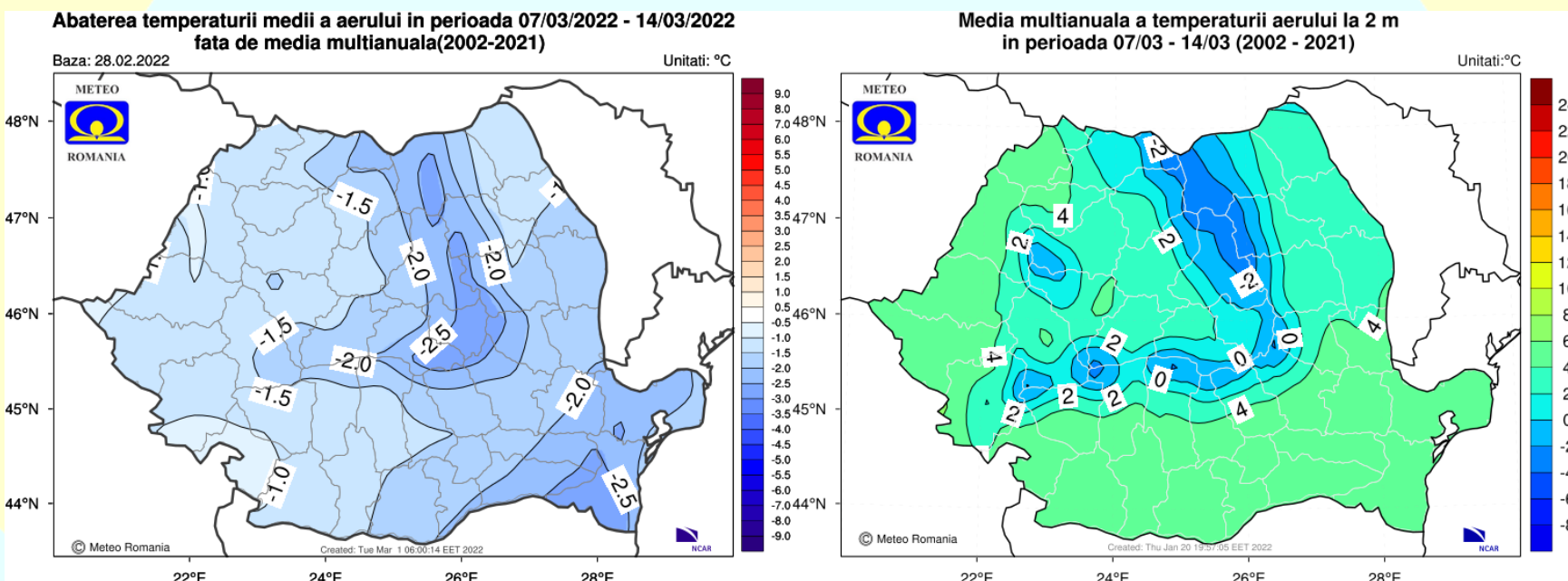

Temperaturile medii vor fi mai coborâte decât cele normale pentru acest interval, în toate regiunile, dar mai ales în jumătatea estică a țării.

Săptămâna 07.03.2022 – 14.03.2022

CANTITĂȚILE DE PRECIPITAȚII

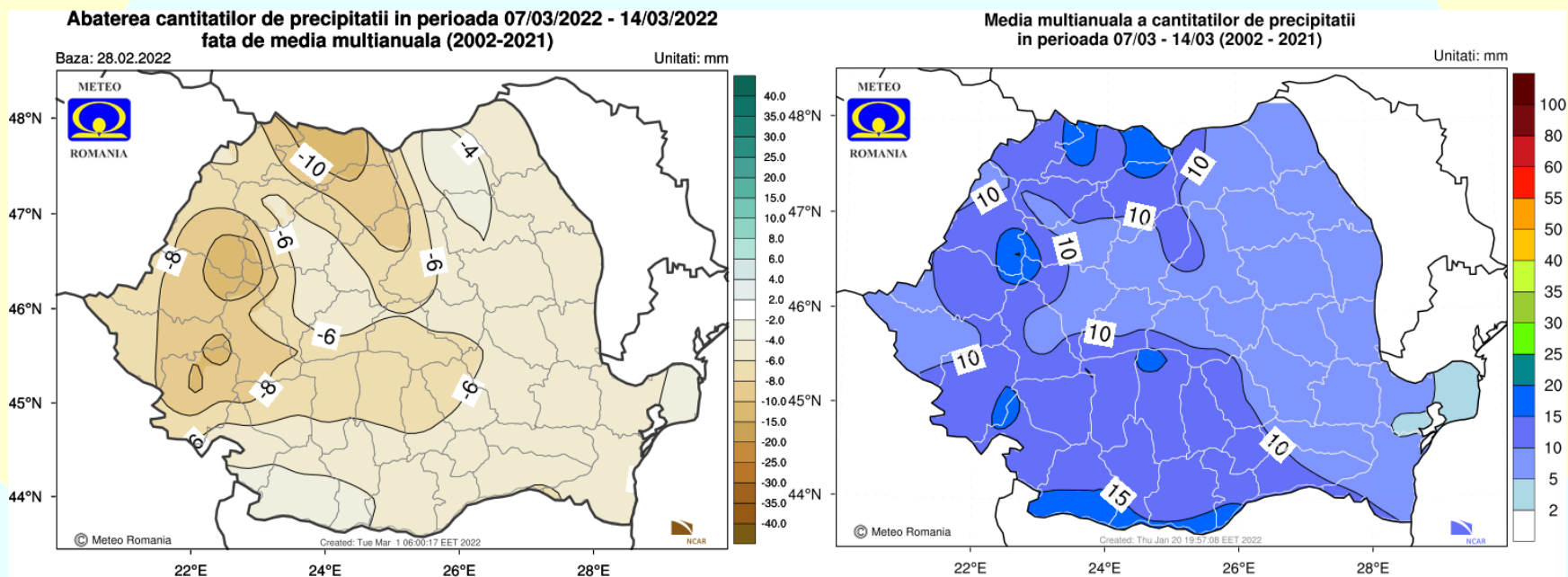

Cantitățile de precipitații vor fi deficitare la nivelul întregii țări, dar mai ales în zonele montane.

Săptămâna 14.03.2022 – 21.03.2022

TEMPERATURA AERULUI

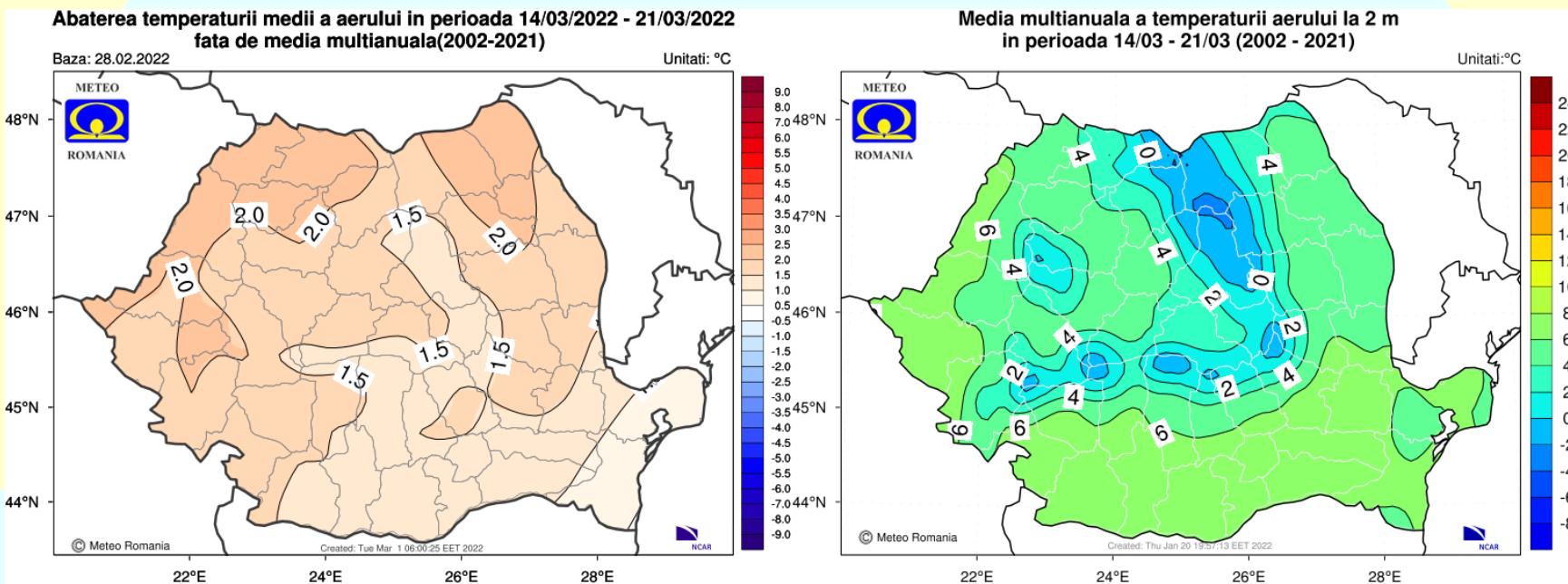

Temperatura medie a aerului va avea valori mai ridicate decât cele normale pentru această perioadă, în toate regiunile.

Săptămâna 14.03.2022 – 21.03.2022

CANTITĂȚILE DE PRECIPITAȚII

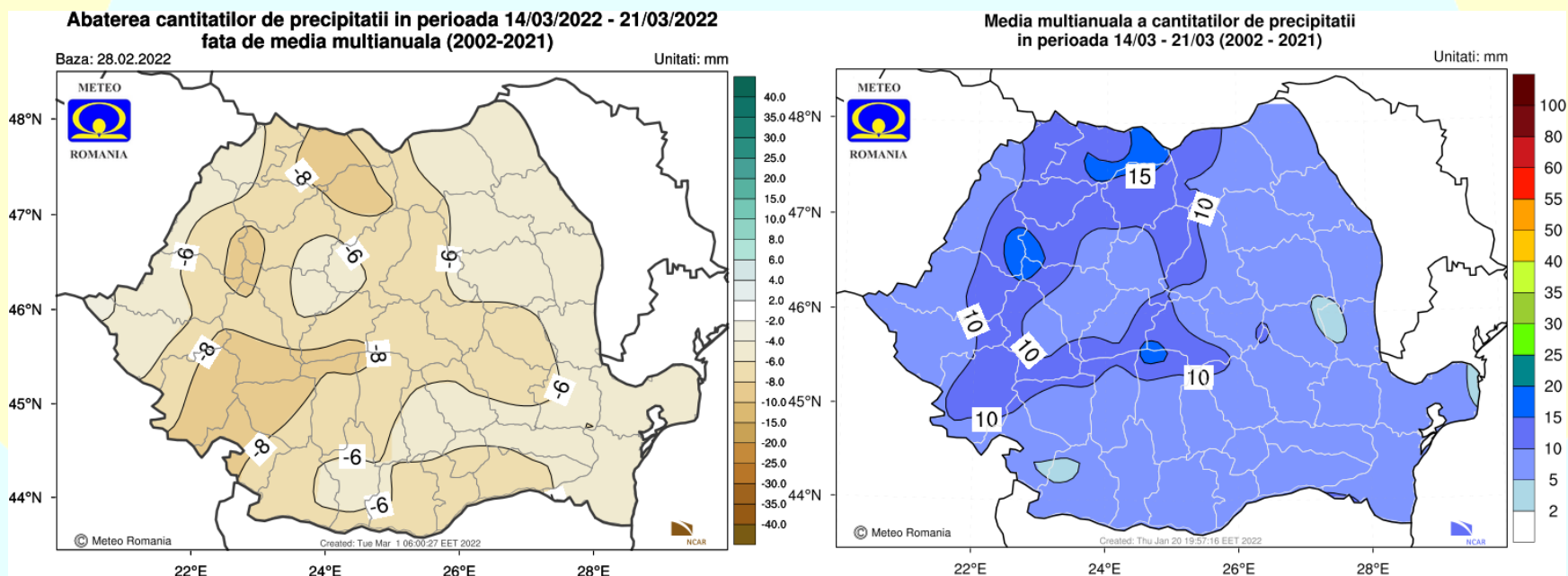

Regimul pluviometric va fi deficitar la nivelul întregii țări.

Săptămâna 21.03.2022 – 28.03.2022

TEMPERATURA AERULUI

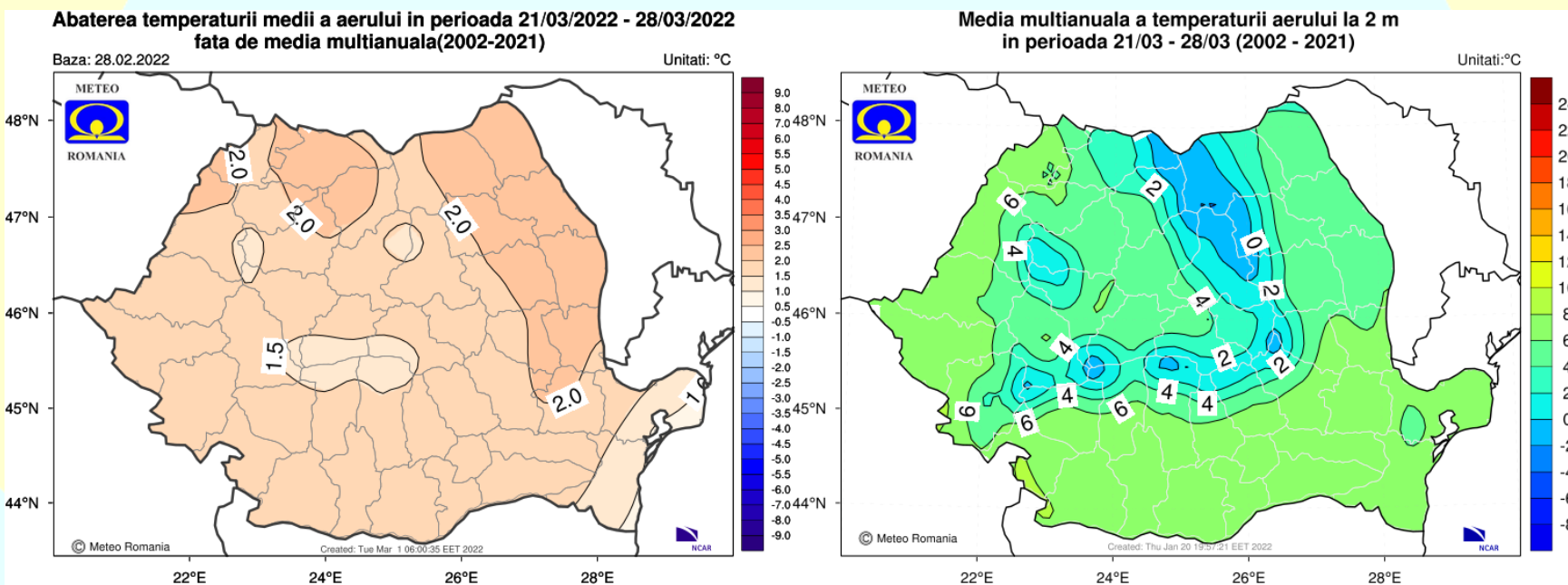

Mediile valorilor termice se vor situa peste cele specifice pentru această săptămână, pe întreg teritoriul României.

Săptămâna 21.03.2022 – 28.03.2022

CANTITĂȚILE DE PRECIPITAȚII

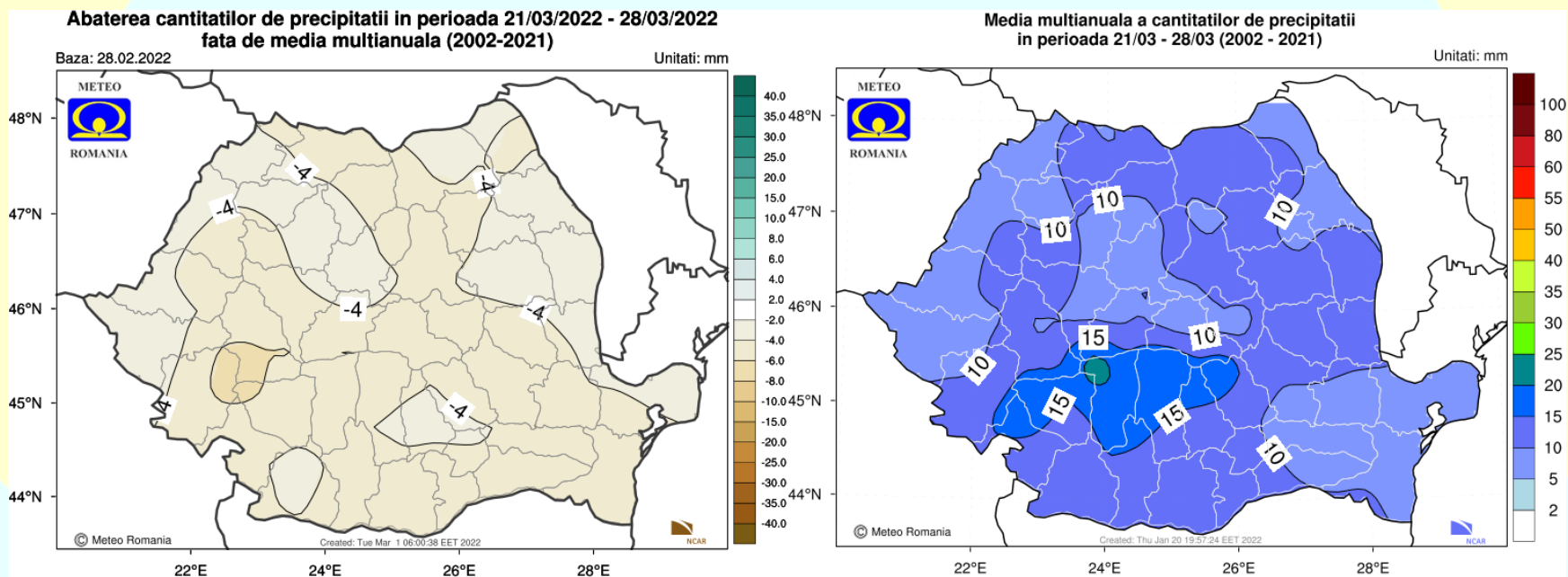

Cantitățile de precipitații estimate pentru acest interval vor fi deficitare la nivelul întregii țări.