

# Bacalaureat 2022

Raport Bacalaureat 2022 - 31 august 2022

A doua sesiune - înainte de contestații

Promoție curentă	Înscriși	Prezenți	Reușiți		Rată de promovare	
			Înainte de contestații	După contestații	Înainte de contestații	După contestații
<b>2022</b>	<b>22.585</b>	<b>18.792</b>	<b>6.412</b>		<b>34,1%</b>	
2021	24.990	21.077	6.816	7.359	32,3%	34,9%
2020	24.917	20.714	7.039	7.543	34,0%	36,4%
2019	28.720	23.531	8.079	8.674	34,3%	36,9%
2018	28.499	23.472	7.051	7.764	30,0%	33,1%
2017	24.687	19.191	5.464	5.920	28,5%	30,8%
2016	27.853	23.084	6.156	6.601	26,7%	28,6%
2015	38.061	31.111	8.101	8.592	26,0%	27,6%
2014	42.073	34.569	8.259	8.812	23,9%	25,5%

Promoție curentă	Înscriși	Prezenți	Reușiți	Rată de promovare
Teoretică	7.295	6.372	2.708	42,5%
Tehnologică	12.287	9.852	2.753	27,9%
Vocațională	3.003	2.568	951	37,0%

Toți candidații	Înscriși	Prezenți	Reușiți		Rată de promovare	
			Înainte de contestații	După contestații	Înainte de contestații	După contestații
<b>2022</b>	<b>34.823</b>	<b>28.496</b>	<b>9.271</b>		<b>32,5%</b>	
2021	38.949	32.043	9.703	10.531	30,3%	32,9%
2020	42.747	34.463	10.858	11.742	31,5%	34,1%
2019	43.528	34.804	10.750	11.608	30,9%	33,4%
2018	45.120	35.645	9.606	10.590	26,9%	29,7%
2017	39.451	29.856	7.763	8.464	26,0%	28,3%
2016	42.297	34.579	8.292	8.898	24,0%	25,7%
2015	55.126	44.770	10.788	11.494	24,1%	25,7%
2014	63.391	52.400	11.677	12.458	22,3%	23,8%

Promoții anterioare	Înscriși	Prezenți	Reușiți	Rată de promovare
	12.238	9.704	2.859	29,5%

# Rata de promovare la Bacalaureat

Sesiunea august-septembrie 2022 (doar candidații din promoție curentă)

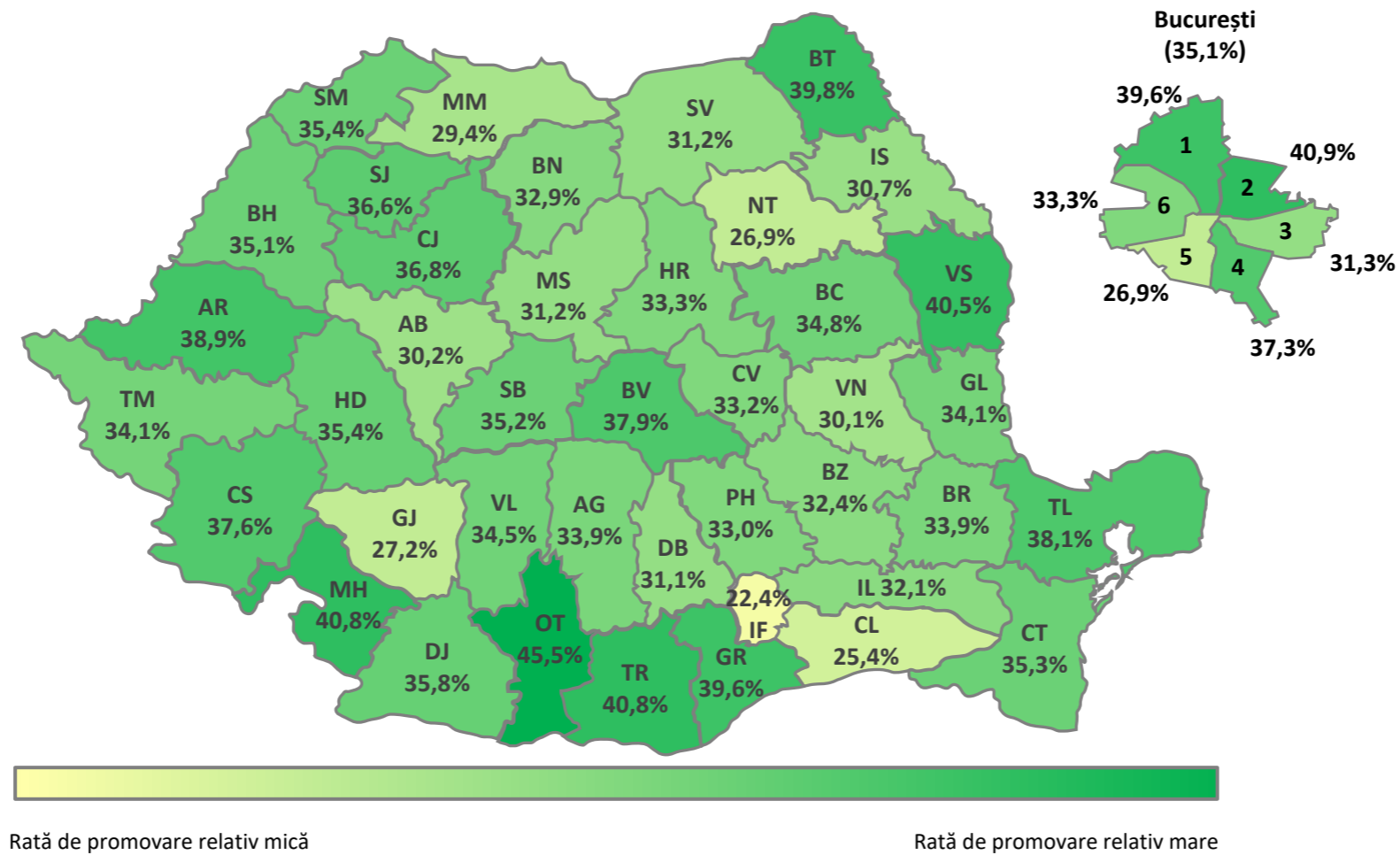

## Variația ratei de promovare la Bacalaureat

Sesiunea august-septembrie 2022 față de 2021 (doar candidați din promoție curentă)

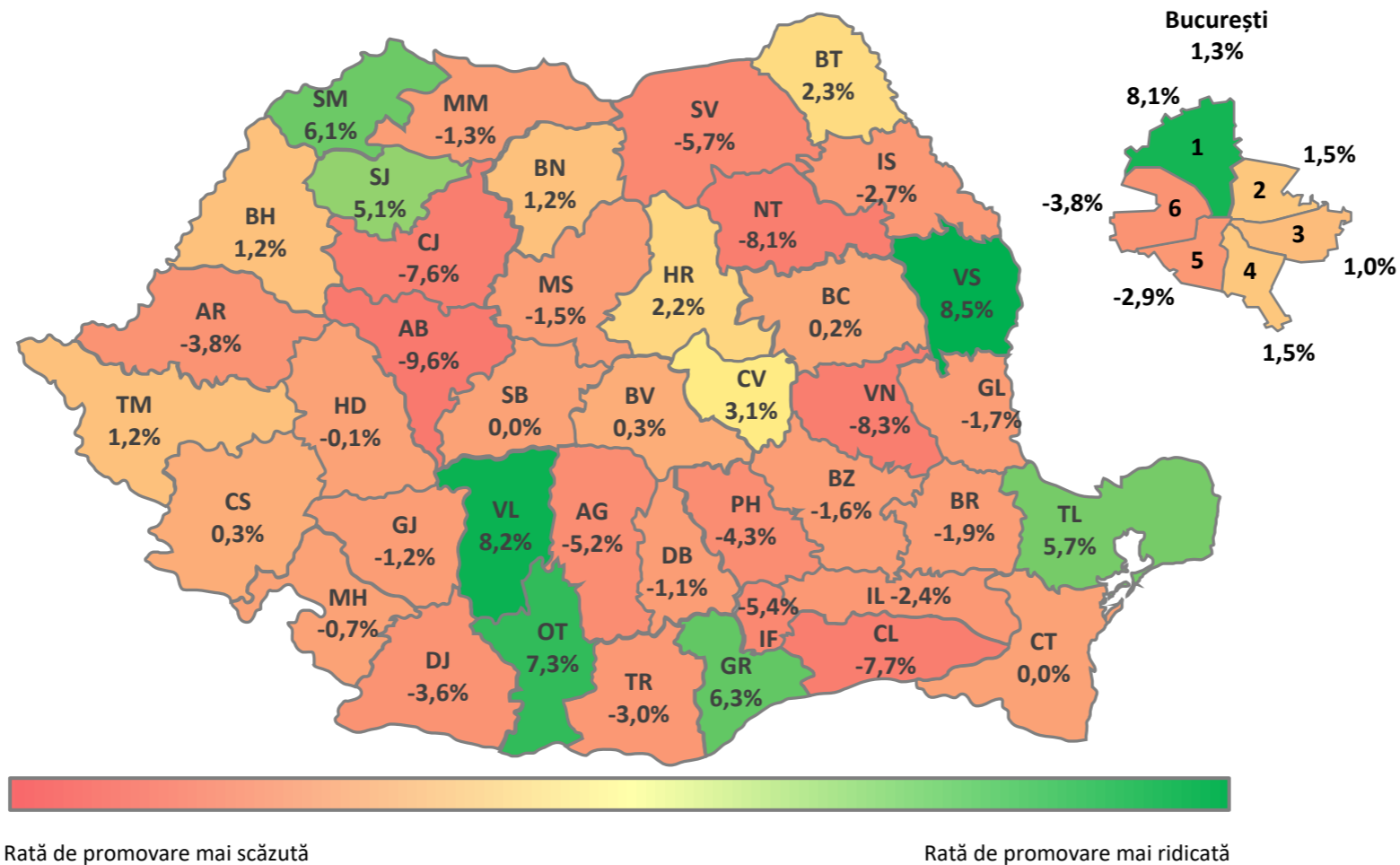

	Candidați prezenți	Candidați reușiți	Candidați respinși	Candidați eliminați
<b>Promoția curentă</b>	<b>18.792</b>	<b>6.412</b>	<b>12.343</b>	<b>37</b>
<b>Rural</b>	8.116	2.551	5.551	14
Tehnologica	4.704	1.279	3.418	7
Teoretica	2.562	969	1.588	5
Vocationala	850	303	545	2
<b>Urban</b>	10.676	3.861	6.792	23
Tehnologica	5.148	1.474	3.660	14
Teoretica	3.810	1.739	2.066	5
Vocationala	1.718	648	1.066	4
<b>Promoția anterioară</b>	<b>9.704</b>	<b>2.859</b>	<b>6.770</b>	<b>75</b>
<b>Rural</b>	3.831	1.142	2.658	31
Tehnologica	2.466	766	1.678	22
Teoretica	1.131	304	819	8
Vocationala	234	72	161	1
<b>Urban</b>	5.873	1.717	4.112	44
Tehnologica	3.342	970	2.342	30
Teoretica	1.967	590	1.365	12
Vocationala	564	157	405	2
<b>Total</b>	<b>28.496</b>	<b>9.271</b>	<b>19.113</b>	<b>112</b>

	Candidați prezenți	Candidați reușiți	Candidați respinși	Candidați eliminați
<b>Promoția curentă</b>	<b>65,9%</b>	<b>34,1%</b>	<b>65,7%</b>	<b>0,2%</b>
<b>Rural</b>	<b>43,2%</b>	<b>31,4%</b>	<b>68,4%</b>	<b>0,2%</b>
Tehnologica	58,0%	<b>27,2%</b>	<b>72,7%</b>	<b>0,1%</b>
Teoretica	31,6%	<b>37,8%</b>	<b>62,0%</b>	<b>0,2%</b>
Vocationala	10,5%	<b>35,6%</b>	<b>64,1%</b>	<b>0,2%</b>
<b>Urban</b>	<b>56,8%</b>	<b>36,2%</b>	<b>63,6%</b>	<b>0,2%</b>
Tehnologica	48,2%	<b>28,6%</b>	<b>71,1%</b>	<b>0,3%</b>
Teoretica	35,7%	<b>45,6%</b>	<b>54,2%</b>	<b>0,1%</b>
Vocationala	16,1%	<b>37,7%</b>	<b>62,0%</b>	<b>0,2%</b>
<b>Promoția anterioară</b>	<b>34,1%</b>	<b>29,5%</b>	<b>69,8%</b>	<b>0,8%</b>
<b>Rural</b>	<b>39,5%</b>	<b>29,8%</b>	<b>69,4%</b>	<b>0,8%</b>
Tehnologica	64,4%	<b>31,1%</b>	<b>68,0%</b>	<b>0,9%</b>
Teoretica	29,5%	<b>26,9%</b>	<b>72,4%</b>	<b>0,7%</b>
Vocationala	6,1%	<b>30,8%</b>	<b>68,8%</b>	<b>0,4%</b>
<b>Urban</b>	<b>60,5%</b>	<b>29,2%</b>	<b>70,0%</b>	<b>0,7%</b>
Tehnologica	56,9%	<b>29,0%</b>	<b>70,1%</b>	<b>0,9%</b>
Teoretica	33,5%	<b>30,0%</b>	<b>69,4%</b>	<b>0,6%</b>
Vocationala	9,6%	<b>27,8%</b>	<b>71,8%</b>	<b>0,4%</b>
<b>TOTAL</b>		<b>32,5%</b>		

Analiza candidaților respinși	
<b>Promoția curentă</b>	<b>64,6%</b>
<b>Rural</b>	<b>45,0%</b>
Tehnologica	61,6%
Teoretica	28,6%
Vocationala	9,8%
<b>Urban</b>	<b>55,0%</b>
Tehnologica	53,9%
Teoretica	30,4%
Vocationala	15,7%
<b>Promoția anterioară</b>	<b>35,4%</b>
<b>Rural</b>	<b>39,3%</b>
Tehnologica	63,1%
Teoretica	30,8%
Vocationala	6,1%
<b>Urban</b>	<b>60,7%</b>
Tehnologica	57,0%
Teoretica	33,2%
Vocationala	9,8%

Analiza candidaților reușiți	
<b>Promoția curentă</b>	<b>69,2%</b>
<b>Rural</b>	<b>39,8%</b>
Tehnologica	50,1%
Teoretica	38,0%
Vocationala	11,9%
<b>Urban</b>	<b>60,2%</b>
Tehnologica	38,2%
Teoretica	45,0%
Vocationala	16,8%
<b>Promoția anterioară</b>	<b>30,8%</b>
<b>Rural</b>	<b>39,9%</b>
Tehnologica	67,1%
Teoretica	26,6%
Vocationala	6,3%
<b>Urban</b>	<b>60,1%</b>
Tehnologica	56,5%
Teoretica	34,4%
Vocationala	9,1%

Analiza ratei de promovare	
Promoția curentă - Urban - Teoretica	<b>45,6%</b>
Promoția curentă - Rural - Teoretica	<b>37,8%</b>
Promoția curentă - Urban - Vocationala	<b>37,7%</b>
Promoția curentă - Urban - TOTAL	<b>36,2%</b>
Promoția curentă - Rural - Vocationala	<b>35,6%</b>
Promoția curentă - TOTAL	<b>34,1%</b>
TOTAL	<b>32,5%</b>
Promoția curentă - Rural - TOTAL	<b>31,4%</b>
Promoția anterioară - Rural - Tehnologica	<b>31,1%</b>
Promoția anterioară - Rural - Vocationala	<b>30,8%</b>
Promoția anterioară - Urban - Teoretica	<b>30,0%</b>
Promoția anterioară - Rural - TOTAL	<b>29,8%</b>
Promoția anterioară - TOTAL	<b>29,5%</b>
Promoția anterioară - Urban - TOTAL	<b>29,2%</b>
Promoția anterioară - Urban - Tehnologica	<b>29,0%</b>
Promoția curentă - Urban - Tehnologica	<b>28,6%</b>
Promoția anterioară - Urban - Vocationala	<b>27,8%</b>
Promoția curentă - Rural - Tehnologica	<b>27,2%</b>
Promoția anterioară - Rural - Teoretica	<b>26,9%</b>

Analiza candidaților respinși	
<b>Rural</b>	<b>42,9%</b>
Tehnologica	62,1%
Teoretica	29,3%
Vocationala	8,6%
<b>Urban</b>	<b>57,1%</b>
Tehnologica	55,0%
Teoretica	31,5%
Vocationala	13,5%

Analiza candidaților prezenți	
<b>Rural</b>	<b>41,9%</b>
Tehnologica	60,0%
Teoretica	30,9%
Vocationala	9,1%
<b>Urban</b>	<b>58,1%</b>
Tehnologica	51,3%
Teoretica	34,9%
Vocationala	13,8%

**Rezultate bacalaureat - SINTEZĂ SESIUNEA II (toți candidații) 2022**

Județ	Candidați înscrși	Candidați prezenți	Candidați neprezenți	Candidați eliminați din examen	Candidați respinși total	Candidați respinși cu media 5-5.49	Candidați respinși cu media 5,5-5.98	Candidați reușiți	Candidați cu media 6-6,49	Candidați cu media 6,5-6,99	Candidați cu media 7-7,49	Candidați cu media 7,5-7,99	Candidați cu media 8-8,49	Candidați cu media 8,5-8,99	Candidați cu media 9-9,49	Candidați cu media 9,5-9,99	Candidați cu media 10	Rată de promovare 2022	Rată de promovare 2021	Variație procente 2022-2021	Județ
AB	558	455	103	19	302	24	101	134	64	39	20	5	4	1	1	0	0	29,5%	36,6%	-7,1%	AB
AG	1.115	917	198	1	595	52	160	321	169	97	31	14	7	3	0	0	0	35,0%	40,2%	-5,2%	AG
AR	847	675	172	5	425	42	112	245	142	68	25	4	5	0	1	0	0	36,3%	42,2%	-5,9%	AR
B	4.130	3.391	739	6	2.278	216	595	1.107	653	272	104	48	18	7	3	2	0	32,6%	31,2%	1,4%	B
BC	915	753	162	0	498	54	143	255	146	63	33	7	3	1	1	1	0	33,9%	33,5%	0,3%	BC
BH	1.022	872	150	0	578	41	145	294	166	77	26	15	6	4	0	0	0	33,7%	30,2%	3,5%	BH
BN	481	412	69	1	274	32	100	137	87	31	14	3	1	0	1	0	0	33,3%	31,6%	1,7%	BN
BR	433	348	85	0	236	18	68	112	68	34	7	2	0	1	0	0	0	32,2%	30,6%	1,6%	BR
BT	596	515	81	1	332	22	109	182	104	43	21	9	2	2	1	0	0	35,3%	36,0%	-0,7%	BT
BV	842	697	145	1	440	52	126	256	142	71	24	10	7	1	1	0	0	36,7%	35,8%	1,0%	BV
BZ	618	520	98	2	353	42	82	165	94	50	13	6	1	0	1	0	0	31,7%	29,3%	2,4%	BZ
CJ	802	661	141	1	431	47	111	229	129	57	27	8	6	1	1	0	0	34,6%	37,9%	-3,2%	CJ
CL	517	432	85	2	315	19	58	115	70	29	8	5	2	1	0	0	0	26,6%	31,8%	-5,2%	CL
CS	557	441	116	1	268	13	68	172	90	46	21	12	3	0	0	0	0	39,0%	36,0%	3,0%	CS
CT	1.266	1.035	231	0	689	60	180	346	193	105	25	12	7	3	0	1	0	33,4%	32,7%	0,7%	CT
CV	340	299	41	0	200	5	23	99	40	34	16	6	2	1	0	0	0	33,1%	28,7%	4,4%	CV
DB	799	628	171	2	444	27	103	182	123	37	11	8	1	1	1	0	0	29,0%	31,1%	-2,1%	DB
DJ	945	737	208	2	492	54	127	243	147	61	26	7	2	0	0	0	0	33,0%	35,7%	-2,7%	DJ
GJ	1.015	814	201	6	630	32	93	178	101	51	18	4	2	2	0	0	0	21,9%	24,4%	-2,6%	GJ
GL	799	646	153	0	428	30	96	218	115	59	27	12	2	2	1	0	0	33,7%	32,8%	0,9%	GL
GR	494	394	100	0	250	28	83	144	82	34	18	5	1	3	0	1	0	36,5%	28,9%	7,7%	GR
HD	679	542	137	0	363	27	101	179	116	42	11	10	0	0	0	0	0	33,0%	30,1%	2,9%	HD
HR	742	646	96	1	448	10	42	197	75	57	33	19	10	3	0	0	0	30,5%	28,9%	1,6%	HR
IF	565	441	124	0	339	24	77	102	63	26	7	3	1	2	0	0	0	23,1%	27,2%	-4,1%	IF
IL	480	393	87	0	272	23	73	121	74	29	10	7	0	0	1	0	0	30,8%	32,5%	-1,7%	IL
IS	1.086	893	193	2	626	64	211	265	147	75	24	9	2	8	0	0	0	29,7%	31,5%	-1,8%	IS
MH	732	612	120	45	289	16	52	278	97	98	52	21	9	1	0	0	0	45,4%	49,2%	-3,8%	MH
MM	974	809	165	1	572	56	165	236	136	73	18	5	4	0	0	0	0	29,2%	27,3%	1,9%	MM
MS	1.066	878	188	0	628	45	110	250	117	80	31	15	5	2	0	0	0	28,5%	30,1%	-1,6%	MS
NT	718	601	117	3	430	42	139	168	105	38	12	10	0	0	2	1	0	28,0%	34,7%	-6,8%	NT
OT	639	523	116	0	310	33	88	213	128	49	19	12	2	3	0	0	0	40,7%	34,8%	5,9%	OT
PH	1.261	1.049	212	0	721	68	191	328	191	91	29	13	2	2	0	0	0	31,3%	34,8%	-3,6%	PH
SB	604	485	119	0	328	30	96	157	102	34	14	4	2	1	0	0	0	32,4%	32,9%	-0,5%	SB
SJ	433	369	64	0	238	19	56	131	74	41	7	5	2	1	1	0	0	35,5%	30,6%	4,9%	SJ
SM	555	470	85	0	321	30	90	149	70	38	26	10	4	1	0	0	0	31,7%	28,5%	3,2%	SM
SV	1.152	891	261	3	619	51	161	269	150	84	17	9	5	1	1	2	0	30,2%	33,9%	-3,7%	SV
TL	356	292	64	0	192	15	49	100	53	26	14	3	4	0	0	0	0	34,2%	30,9%	3,3%	TL
TM	1.241	1.012	229	0	680	66	202	332	198	87	36	7	2	2	0	0	0	32,8%	32,7%	0,1%	TM
TR	638	531	107	5	326	24	108	200	110	58	16	9	5	2	0	0	0	37,7%	42,4%	-4,7%	TR
VL	598	462	136	2	319	32	91	141	70	49	10	8	4	0	0	0	0	30,5%	27,5%	3,0%	VL
VN	550	436	114	0	307	29	68	129	74	32	18	5	0	0	0	0	0	29,6%	32,7%	-3,1%	VN
VS	663	519	144	0	327	22	90	192	122	46	13	7	4	0	0	0	0	37,0%	31,7%	5,3%	VS
<b>TOTAL</b>	<b>34.823</b>	<b>28.496</b>	<b>6.327</b>	<b>112</b>	<b>19.113</b>	<b>1.636</b>	<b>4.943</b>	<b>9.271</b>	<b>5.197</b>	<b>2.511</b>	<b>932</b>	<b>393</b>	<b>149</b>	<b>63</b>	<b>18</b>	<b>8</b>	<b>0</b>	<b>32,5%</b>	<b>32,9%</b>	<b>-0,3%</b>	<b>TOTAL</b>

\* Pentru 2022 datele sunt înainte de contestații

Rezultate bacalaureat - SINTEZĂ SESIUNEA II ( toți candidații) Filiera Teoretică 2022																					
Județ	Candidați înscriși	Candidați prezenți	Candidați neprezenți	Candidați eliminați din examen	Candidați respinși total	Candidați respinși cu media 5-5.49	Candidați respinși cu media 5,5-5.98	Candidați reușiți	Candidați cu media 6-6,49	Candidați cu media 6,5-6,99	Candidați cu media 7-7,49	Candidați cu media 7,5-7,99	Candidați cu media 8-8,49	Candidați cu media 8,5-8,99	Candidați cu media 9-9,49	Candidați cu media 9,5-9,99	Candidați cu media 10	Rată de promovare 2022	Rată de promovare 2021	Variație procente 2022-2021	Județ
AB	133	112	21	5	67	5	26	40	13	15	8	0	3	1	0	0	0	35,7%	44,9%	-9,1%	AB
AG	287	261	26	0	150	8	39	111	50	39	11	6	4	1	0	0	0	42,5%	48,1%	-5,5%	AG
AR	267	221	46	2	125	14	28	94	46	29	14	3	2	0	0	0	0	42,5%	42,3%	0,2%	AR
B	1.585	1.354	231	2	837	86	276	515	296	129	59	18	9	2	1	1	0	38,0%	38,1%	0,0%	B
BC	350	291	59	0	177	27	59	114	58	36	12	4	1	1	1	1	0	39,2%	40,4%	-1,2%	BC
BH	378	333	45	0	200	13	49	133	74	27	14	10	5	3	0	0	0	39,9%	38,7%	1,3%	BH
BN	97	87	10	0	47	9	16	40	22	9	6	2	0	0	1	0	0	46,0%	38,4%	7,6%	BN
BR	118	102	16	0	66	4	28	36	16	16	2	1	0	1	0	0	0	35,3%	40,5%	-5,2%	BR
BT	255	217	38	0	137	8	50	80	41	16	14	5	1	2	1	0	0	36,9%	41,6%	-4,7%	BT
BV	214	179	35	0	113	16	36	66	32	20	8	2	3	0	1	0	0	36,9%	45,6%	-8,7%	BV
BZ	165	144	21	0	85	13	31	59	28	20	6	3	1	0	1	0	0	41,0%	41,5%	-0,5%	BZ
CJ	194	160	34	1	85	8	27	74	40	18	9	3	3	1	0	0	0	46,3%	50,0%	-3,8%	CJ
CL	217	194	23	0	134	9	31	60	43	11	4	0	1	1	0	0	0	30,9%	38,0%	-7,1%	CL
CS	177	154	23	0	83	3	24	71	36	26	6	2	1	0	0	0	0	46,1%	45,9%	0,2%	CS
CT	295	254	41	0	151	15	43	103	52	32	10	2	5	1	0	1	0	40,6%	43,6%	-3,1%	CT
CV	106	92	14	0	61	3	8	31	6	15	8	2	0	0	0	0	0	33,7%	48,6%	-15,0%	CV
DB	445	363	82	1	253	19	57	109	70	25	6	5	1	1	1	0	0	30,0%	36,2%	-6,2%	DB
DJ	245	200	45	1	121	8	38	78	44	18	12	3	1	0	0	0	0	39,0%	41,9%	-2,9%	DJ
GJ	227	193	34	0	147	5	29	46	24	13	5	1	2	1	0	0	0	23,8%	33,9%	-10,1%	GJ
GL	193	155	38	0	76	5	13	79	36	20	15	6	0	1	1	0	0	51,0%	49,7%	1,3%	GL
GR	281	227	54	0	143	21	50	84	53	17	8	2	1	3	0	0	0	37,0%	31,7%	5,3%	GR
HD	194	165	29	0	99	11	26	66	44	15	2	5	0	0	0	0	0	40,0%	41,6%	-1,6%	HD
HR	159	141	18	0	80	5	9	61	28	15	8	3	6	1	0	0	0	43,3%	38,9%	4,3%	HR
IF	248	208	40	0	158	13	34	50	32	15	2	0	0	1	0	0	0	24,0%	29,8%	-5,8%	IF
IL	206	172	34	0	112	10	27	60	34	20	3	3	0	0	0	0	0	34,9%	38,7%	-3,8%	IL
IS	177	156	21	0	112	11	44	44	24	11	5	0	0	4	0	0	0	28,2%	46,2%	-17,9%	IS
MH	274	237	37	14	110	4	17	113	36	51	17	3	5	1	0	0	0	47,7%	52,8%	-5,1%	MH
MM	371	320	51	0	227	21	68	93	53	30	8	0	2	0	0	0	0	29,1%	30,1%	-1,0%	MM
MS	287	255	32	0	156	9	30	99	46	29	16	3	4	1	0	0	0	38,8%	40,5%	-1,7%	MS
NT	132	109	23	0	76	6	24	33	17	8	3	3	0	0	1	1	0	30,3%	47,2%	-17,0%	NT
OT	312	272	40	0	148	18	51	124	72	28	9	10	2	3	0	0	0	45,6%	46,5%	-0,9%	OT
PH	255	217	38	0	132	14	41	85	49	25	7	2	1	1	0	0	0	39,2%	43,7%	-4,5%	PH
SB	150	129	21	0	77	4	27	52	29	12	7	2	1	1	0	0	0	40,3%	44,3%	-4,0%	SB
SJ	152	139	13	0	78	2	22	61	30	20	6	2	1	1	1	0	0	43,9%	34,2%	9,6%	SJ
SM	210	177	33	0	107	9	25	70	26	20	15	5	3	1	0	0	0	39,5%	37,0%	2,5%	SM
SV	382	292	90	1	181	10	63	110	60	34	9	3	2	0	1	1	0	37,7%	43,2%	-5,5%	SV
TL	87	72	15	0	36	3	12	36	22	7	5	0	2	0	0	0	0	50,0%	40,6%	9,4%	TL
TM	389	328	61	0	214	18	67	114	68	33	11	1	0	1	0	0	0	34,8%	36,9%	-2,2%	TM
TR	391	334	57	3	202	17	72	129	73	39	9	3	4	1	0	0	0	38,6%	45,3%	-6,6%	TR
VL	178	140	38	0	90	9	23	50	21	24	3	2	0	0	0	0	0	35,7%	35,4%	0,3%	VL
VN	156	131	25	0	77	7	19	54	33	14	5	2	0	0	0	0	0	41,2%	41,2%	0,0%	VN
VS	231	183	48	0	108	4	37	75	45	19	6	4	1	0	0	0	0	41,0%	32,3%	8,7%	VS
<b>TOTAL</b>	<b>11.170</b>	<b>9.470</b>	<b>1.700</b>	<b>30</b>	<b>5.838</b>	<b>504</b>	<b>1.696</b>	<b>3.602</b>	<b>1.922</b>	<b>1.020</b>	<b>393</b>	<b>136</b>	<b>78</b>	<b>37</b>	<b>11</b>	<b>5</b>	<b>0</b>	<b>38,0%</b>	<b>40,4%</b>	<b>-2,4%</b>	<b>TOTAL</b>

\* Pentru 2022 datele sunt înainte de contestații

Rezultate bacalaureat - SINTEZĂ SESIUNEA II ( toți candidații) Filiera Tehnologică 2022																					
Județ	Candidați înscriși	Candidați prezenți	Candidați neprezenți	Candidați eliminați din examen	Candidați respinși total	Candidați respinși cu media 5-5.49	Candidați respinși cu media 5,5-5.98	Candidați reușiți	Candidați cu media 6-6,49	Candidați cu media 6,5-6,99	Candidați cu media 7-7,49	Candidați cu media 7,5-7,99	Candidați cu media 8-8,49	Candidați cu media 8,5-8,99	Candidați cu media 9-9,49	Candidați cu media 9,5-9,99	Candidați cu media 10	Rată de promovare 2022	Rată de promovare 2021	Variație procente 2022-2021	Județ
AB	355	283	72	13	192	16	63	78	45	22	8	2	1	0	0	0	0	27,6%	31,6%	-4,1%	AB
AG	655	508	147	1	341	32	93	166	85	50	19	7	3	2	0	0	0	32,7%	35,9%	-3,2%	AG
AR	500	385	115	3	260	20	69	122	79	32	8	1	2	0	0	0	0	31,7%	39,5%	-7,9%	AR
B	1.995	1.571	424	3	1.132	88	219	436	265	101	35	22	7	5	1	0	0	27,8%	22,3%	5,4%	B
BC	485	400	85	0	278	23	72	122	75	23	19	3	2	0	0	0	0	30,5%	27,7%	2,8%	BC
BH	521	430	91	0	301	17	75	129	76	36	11	5	0	1	0	0	0	30,0%	22,7%	7,3%	BH
BN	306	259	47	1	188	19	62	70	45	20	5	0	0	0	0	0	0	27,0%	25,4%	1,6%	BN
BR	235	182	53	0	133	10	28	49	32	13	4	0	0	0	0	0	0	26,9%	21,9%	5,0%	BR
BT	261	225	36	0	151	9	44	74	46	19	6	2	1	0	0	0	0	32,9%	29,2%	3,7%	BT
BV	572	467	105	1	297	28	81	169	97	47	15	7	3	0	0	0	0	36,2%	29,7%	6,5%	BV
BZ	336	277	59	2	207	15	30	68	42	17	6	3	0	0	0	0	0	24,5%	21,9%	2,7%	BZ
CJ	462	380	82	0	277	29	59	103	59	23	14	4	3	0	0	0	0	27,1%	27,4%	-0,3%	CJ
CL	262	207	55	2	158	10	24	47	25	13	4	4	1	0	0	0	0	22,7%	26,8%	-4,1%	CL
CS	354	264	90	1	168	8	42	95	50	19	15	10	1	0	0	0	0	36,0%	28,1%	7,8%	CS
CT	825	661	164	0	464	34	117	197	119	57	11	7	2	1	0	0	0	29,8%	28,4%	1,4%	CT
CV	140	122	18	0	86	2	8	36	24	12	0	0	0	0	0	0	0	29,5%	19,6%	9,9%	CV
DB	281	211	70	1	151	7	31	59	43	10	4	2	0	0	0	0	0	28,0%	23,3%	4,6%	DB
DJ	599	454	145	1	322	38	71	131	82	31	13	4	1	0	0	0	0	28,9%	27,9%	0,9%	DJ
GJ	671	517	154	5	423	22	51	89	49	27	10	2	0	1	0	0	0	17,2%	21,1%	-3,9%	GJ
GL	564	454	110	0	325	23	79	129	74	35	11	6	2	1	0	0	0	28,4%	28,4%	0,0%	GL
GR	207	161	46	0	105	7	33	56	28	15	9	3	0	0	0	1	0	34,8%	23,7%	11,1%	GR
HD	440	336	104	0	235	14	60	101	66	22	8	5	0	0	0	0	0	30,1%	21,8%	8,3%	HD
HR	430	364	66	1	274	4	25	89	33	25	16	11	3	1	0	0	0	24,5%	22,1%	2,3%	HR
IF	226	162	64	0	129	7	29	33	20	8	2	2	0	1	0	0	0	20,4%	22,4%	-2,0%	IF
IL	253	207	46	0	152	12	43	55	36	9	6	3	0	0	1	0	0	26,6%	23,1%	3,5%	IL
IS	786	629	157	2	449	40	139	178	97	54	18	4	2	3	0	0	0	28,3%	26,4%	1,9%	IS
MH	405	331	74	29	157	7	29	145	51	40	34	18	2	0	0	0	0	43,8%	47,9%	-4,1%	MH
MM	487	400	87	1	286	25	74	113	64	33	10	4	2	0	0	0	0	28,3%	23,9%	4,4%	MM
MS	619	487	132	0	375	23	57	112	54	38	12	7	0	1	0	0	0	23,0%	22,7%	0,3%	MS
NT	454	381	73	2	272	25	78	107	73	22	7	4	0	0	1	0	0	28,1%	30,6%	-2,5%	NT
OT	293	222	71	0	155	14	35	67	43	16	7	1	0	0	0	0	0	30,2%	22,5%	7,7%	OT
PH	975	809	166	0	580	54	145	229	133	62	22	10	1	1	0	0	0	28,3%	31,3%	-3,0%	PH
SB	405	315	90	0	225	22	59	90	62	18	7	2	1	0	0	0	0	28,6%	26,6%	2,0%	SB
SJ	229	182	47	0	122	14	24	60	37	18	1	3	1	0	0	0	0	33,0%	26,3%	6,7%	SJ
SM	221	182	39	0	142	16	40	40	20	10	5	4	1	0	0	0	0	22,0%	21,5%	0,5%	SM
SV	696	538	158	2	394	35	77	142	81	45	7	6	3	0	0	0	0	26,4%	24,8%	1,6%	SV
TL	216	175	41	0	125	5	27	50	26	11	8	3	2	0	0	0	0	28,6%	26,2%	2,3%	TL
TM	695	543	152	0	375	33	95	168	103	41	17	4	2	1	0	0	0	30,9%	29,1%	1,8%	TM
TR	202	162	40	1	101	5	28	60	30	19	5	5	0	1	0	0	0	37,0%	38,2%	-1,2%	TR
VL	387	293	94	1	212	21	60	80	42	21	7	6	4	0	0	0	0	27,3%	24,2%	3,1%	VL
VN	319	246	73	0	190	17	39	56	29	13	11	3	0	0	0	0	0	22,8%	26,4%	-3,7%	VN
VS	357	278	79	0	189	14	42	89	63	15	6	2	3	0	0	0	0	32,0%	30,1%	1,9%	VS
<b>TOTAL</b>	<b>19.681</b>	<b>15.660</b>	<b>4.021</b>	<b>73</b>	<b>11.098</b>	<b>864</b>	<b>2.556</b>	<b>4.489</b>	<b>2.603</b>	<b>1.162</b>	<b>443</b>	<b>201</b>	<b>56</b>	<b>20</b>	<b>3</b>	<b>1</b>	<b>0</b>	<b>28,7%</b>	<b>27,0%</b>	<b>1,7%</b>	<b>TOTAL</b>

\* Pentru 2022 datele sunt înainte de contestații

Rezultate bacalaureat - SINTEZĂ SESIUNEA II ( toți candidații) Filiera Vocațională 2022																					
Județ	Candidați înscriși	Candidați prezenți	Candidați neprezenți	Candidați eliminați din examen	Candidați respinși total	Candidați respinși cu media 5-5.49	Candidați respinși cu media 5,5-5.98	Candidați reușiți	Candidați cu media 6-6,49	Candidați cu media 6,5-6,99	Candidați cu media 7-7,49	Candidați cu media 7,5-7,99	Candidați cu media 8-8,49	Candidați cu media 8,5-8,99	Candidați cu media 9-9,49	Candidați cu media 9,5-9,99	Candidați cu media 10	Rată de promovare 2022	Rată de promovare 2021	Variație procente 2022-2021	Județ
AB	70	60	10	1	43	3	12	16	6	2	4	3	0	0	1	0	0	26,7%	45,3%	-18,6%	AB
AG	173	148	25	0	104	12	28	44	34	8	1	1	0	0	0	0	0	29,7%	45,1%	-15,4%	AG
AR	80	69	11	0	40	8	15	29	17	7	3	0	1	0	1	0	0	42,0%	58,6%	-16,5%	AR
B	550	466	84	1	309	42	100	156	92	42	10	8	2	0	1	1	0	33,5%	37,7%	-4,2%	B
BC	80	62	18	0	43	4	12	19	13	4	2	0	0	0	0	0	0	30,6%	37,6%	-7,0%	BC
BH	123	109	14	0	77	11	21	32	16	14	1	0	1	0	0	0	0	29,4%	31,6%	-2,3%	BH
BN	78	66	12	0	39	4	22	27	20	2	3	1	1	0	0	0	0	40,9%	38,6%	2,4%	BN
BR	80	64	16	0	37	4	12	27	20	5	1	1	0	0	0	0	0	42,2%	38,6%	3,6%	BR
BT	80	73	7	1	44	5	15	28	17	8	1	2	0	0	0	0	0	38,4%	36,2%	2,1%	BT
BV	56	51	5	0	30	8	9	21	13	4	1	1	1	1	0	0	0	41,2%	55,9%	-14,7%	BV
BZ	117	99	18	0	61	14	21	38	24	13	1	0	0	0	0	0	0	38,4%	28,4%	10,0%	BZ
CJ	146	121	25	0	69	10	25	52	30	16	4	1	0	0	1	0	0	43,0%	50,0%	-7,0%	CJ
CL	38	31	7	0	23	0	3	8	2	5	0	1	0	0	0	0	0	25,8%	31,8%	-6,0%	CL
CS	26	23	3	0	17	2	2	6	4	1	0	0	1	0	0	0	0	26,1%	32,4%	-6,3%	CS
CT	146	120	26	0	74	11	20	46	22	16	4	3	0	1	0	0	0	38,3%	34,8%	3,5%	CT
CV	94	85	9	0	53	0	7	32	10	7	8	4	2	1	0	0	0	37,6%	16,4%	21,2%	CV
DB	73	54	19	0	40	1	15	14	10	2	1	1	0	0	0	0	0	25,9%	27,9%	-2,0%	DB
DJ	101	83	18	0	49	8	18	34	21	12	1	0	0	0	0	0	0	41,0%	53,3%	-12,4%	DJ
GJ	117	104	13	1	60	5	13	43	28	11	3	1	0	0	0	0	0	41,3%	24,5%	16,8%	GJ
GL	42	37	5	0	27	2	4	10	5	4	1	0	0	0	0	0	0	27,0%	25,5%	1,6%	GL
GR	6	6	0	0	2	0	0	4	1	2	1	0	0	0	0	0	0	66,7%	60,0%	6,7%	GR
HD	45	41	4	0	29	2	15	12	6	5	1	0	0	0	0	0	0	29,3%	35,7%	-6,4%	HD
HR	153	141	12	0	94	1	8	47	14	17	9	5	1	1	0	0	0	33,3%	35,3%	-2,0%	HR
IF	91	71	20	0	52	4	14	19	11	3	3	1	1	0	0	0	0	26,8%	29,4%	-2,7%	IF
IL	21	14	7	0	8	1	3	6	4	0	1	1	0	0	0	0	0	42,9%	76,5%	-33,6%	IL
IS	123	108	15	0	65	13	28	43	26	10	1	5	0	1	0	0	0	39,8%	40,4%	-0,5%	IS
MH	53	44	9	2	22	5	6	20	10	7	1	0	2	0	0	0	0	45,5%	39,1%	6,3%	MH
MM	116	89	27	0	59	10	23	30	19	10	0	1	0	0	0	0	0	33,7%	33,0%	0,7%	MM
MS	160	136	24	0	97	13	23	39	17	13	3	5	1	0	0	0	0	28,7%	42,1%	-13,4%	MS
NT	132	111	21	1	82	11	37	28	15	8	2	3	0	0	0	0	0	25,2%	37,9%	-12,6%	NT
OT	34	29	5	0	7	1	2	22	13	5	3	1	0	0	0	0	0	75,9%	41,9%	33,9%	OT
PH	31	23	8	0	9	0	5	14	9	4	0	1	0	0	0	0	0	60,9%	40,9%	20,0%	PH
SB	49	41	8	0	26	4	10	15	11	4	0	0	0	0	0	0	0	36,6%	45,8%	-9,2%	SB
SJ	52	48	4	0	38	3	10	10	7	3	0	0	0	0	0	0	0	20,8%	37,8%	-16,9%	SJ
SM	124	111	13	0	72	5	25	39	24	8	6	1	0	0	0	0	0	35,1%	30,4%	4,7%	SM
SV	74	61	13	0	44	6	21	17	9	5	1	0	0	1	0	1	0	27,9%	44,6%	-16,7%	SV
TL	53	45	8	0	31	7	10	14	5	8	1	0	0	0	0	0	0	31,1%	30,4%	0,8%	TL
TM	157	141	16	0	91	15	40	50	27	13	8	2	0	0	0	0	0	35,5%	36,1%	-0,6%	TM
TR	45	35	10	1	23	2	8	11	7	0	2	1	1	0	0	0	0	31,4%	35,5%	-4,1%	TR
VL	33	29	4	1	17	2	8	11	7	4	0	0	0	0	0	0	0	37,9%	23,8%	14,1%	VL
VN	75	59	16	0	40	5	10	19	12	5	2	0	0	0	0	0	0	32,2%	36,8%	-4,6%	VN
VS	75	58	17	0	30	4	11	28	14	12	1	1	0	0	0	0	0	48,3%	36,6%	11,7%	VS
<b>TOTAL</b>	<b>3.972</b>	<b>3.366</b>	<b>606</b>	<b>9</b>	<b>2.177</b>	<b>268</b>	<b>691</b>	<b>1.180</b>	<b>672</b>	<b>329</b>	<b>96</b>	<b>56</b>	<b>15</b>	<b>6</b>	<b>4</b>	<b>2</b>	<b>0</b>	<b>35,1%</b>	<b>37,6%</b>	<b>-2,6%</b>	<b>TOTAL</b>

\* Pentru 2022 datele sunt înainte de contestații



Rezultate bacalaureat - SINTEZĂ SESIUNEA II (candidați din promoția curentă) 2022																					
Județ	Candidați înscriși	Candidați prezenți	Candidați neprezenți	Candidați eliminați din examen	Candidați respinși total	Candidați respinși cu media 5-5.49	Candidați respinși cu media 5,5-5.98	Candidați reușiți	Candidați cu media 6-6,49	Candidați cu media 6,5-6,99	Candidați cu media 7-7,49	Candidați cu media 7,5-7,99	Candidați cu media 8-8,49	Candidați cu media 8,5-8,99	Candidați cu media 9-9,49	Candidați cu media 9,5-9,99	Candidați cu media 10	Rată de promovare 2022	Rată de promovare 2021	Variație procente 2022-2021	Județ
AB	384	318	66	4	218	12	68	96	45	27	14	5	3	1	1	0	0	30,2%	39,6%	-9,5%	AB
AG	680	551	129	0	364	30	90	187	96	60	18	7	4	2	0	0	0	33,9%	39,2%	-5,2%	AG
AR	506	419	87	2	254	21	60	163	93	42	19	4	4	0	1	0	0	38,9%	42,6%	-3,7%	AR
B	2.682	2.252	430	3	1.459	117	319	790	438	204	92	36	11	5	2	2	0	35,1%	33,8%	1,3%	B
BC	643	531	112	0	346	35	97	185	101	48	24	7	2	1	1	1	0	34,8%	34,6%	0,2%	BC
BH	690	612	78	0	397	27	87	215	120	53	23	10	5	4	0	0	0	35,1%	34,0%	1,1%	BH
BN	338	289	49	1	193	26	60	95	57	23	11	2	1	0	1	0	0	32,9%	31,7%	1,2%	BN
BR	288	233	55	0	154	12	44	79	49	23	4	2	0	1	0	0	0	33,9%	36,0%	-2,1%	BR
BT	416	364	52	1	218	14	67	145	81	36	16	7	2	2	1	0	0	39,8%	37,5%	2,3%	BT
BV	552	480	72	0	298	28	74	182	92	53	21	7	7	1	1	0	0	37,9%	37,5%	0,4%	BV
BZ	463	389	74	0	263	32	53	126	69	40	9	6	1	0	1	0	0	32,4%	34,2%	-1,8%	BZ
CJ	555	467	88	1	294	23	68	172	95	39	22	8	6	1	1	0	0	36,8%	44,4%	-7,6%	CJ
CL	330	276	54	1	205	9	34	70	42	19	6	1	1	1	0	0	0	25,4%	32,9%	-7,6%	CL
CS	285	237	48	0	148	6	28	89	47	26	8	6	2	0	0	0	0	37,6%	36,9%	0,7%	CS
CT	836	679	157	0	439	38	100	240	132	72	18	8	6	3	0	1	0	35,3%	35,1%	0,2%	CT
CV	221	196	25	0	131	2	10	65	20	23	13	6	2	1	0	0	0	33,2%	30,1%	3,1%	CV
DB	505	399	106	0	275	16	54	124	80	29	6	6	1	1	1	0	0	31,1%	32,1%	-1,1%	DB
DJ	567	452	115	1	289	33	72	162	98	40	20	3	1	0	0	0	0	35,8%	39,4%	-3,5%	DJ
GJ	555	438	117	2	317	16	57	119	67	30	15	3	2	2	0	0	0	27,2%	28,4%	-1,2%	GJ
GL	503	422	81	0	278	16	51	144	72	39	20	8	2	2	1	0	0	34,1%	35,8%	-1,7%	GL
GR	300	240	60	0	145	14	46	95	55	22	10	3	1	3	0	1	0	39,6%	33,5%	6,1%	GR
HD	436	350	86	0	226	13	59	124	77	32	8	7	0	0	0	0	0	35,4%	35,6%	-0,2%	HD
HR	523	450	73	0	300	6	20	150	46	45	28	18	10	3	0	0	0	33,3%	31,2%	2,1%	HR
IF	359	286	73	0	222	10	49	64	38	17	5	3	0	1	0	0	0	22,4%	27,6%	-5,2%	IF
IL	327	274	53	0	186	14	47	88	52	24	5	6	0	0	1	0	0	32,1%	34,5%	-2,4%	IL
IS	731	613	118	0	425	38	130	188	101	53	18	8	1	7	0	0	0	30,7%	33,3%	-2,6%	IS
MH	300	250	50	15	133	4	18	102	39	38	16	4	5	0	0	0	0	40,8%	42,0%	-1,2%	MH
MM	610	511	99	1	360	26	104	150	86	46	11	3	4	0	0	0	0	29,4%	30,6%	-1,3%	MM
MS	718	593	125	0	408	18	67	185	82	58	25	13	5	2	0	0	0	31,2%	32,7%	-1,5%	MS
NT	531	449	82	1	327	33	99	121	76	27	9	7	0	0	2	0	0	26,9%	35,0%	-8,1%	NT
OT	429	358	71	0	195	19	56	163	87	43	16	12	2	3	0	0	0	45,5%	38,4%	7,2%	OT
PH	889	745	144	0	499	38	117	246	135	72	24	12	1	2	0	0	0	33,0%	37,3%	-4,3%	PH
SB	446	364	82	0	236	17	67	128	81	28	14	3	1	1	0	0	0	35,2%	35,4%	-0,2%	SB
SJ	282	246	36	0	156	10	35	90	43	34	5	4	2	1	1	0	0	36,6%	31,7%	4,9%	SJ
SM	376	325	51	0	210	18	57	115	46	32	23	9	4	1	0	0	0	35,4%	29,3%	6,1%	SM
SV	783	615	168	1	422	31	112	192	110	56	12	7	3	1	1	2	0	31,2%	36,9%	-5,7%	SV
TL	223	194	29	0	120	7	29	74	36	19	13	2	4	0	0	0	0	38,1%	32,4%	5,7%	TL
TM	801	684	117	0	451	43	132	233	137	65	25	4	1	1	0	0	0	34,1%	32,8%	1,3%	TM
TR	365	306	59	1	180	11	61	125	67	40	10	4	4	0	0	0	0	40,8%	43,8%	-3,0%	TR
VL	320	264	56	2	171	17	43	91	45	29	7	6	4	0	0	0	0	34,5%	26,3%	8,2%	VL
VN	382	306	76	0	214	16	48	92	51	22	15	4	0	0	0	0	0	30,1%	38,3%	-8,3%	VN
VS	455	365	90	0	217	12	57	148	91	39	9	7	2	0	0	0	0	40,5%	32,0%	8,6%	VS
<b>TOTAL</b>	<b>22.585</b>	<b>18.792</b>	<b>3.793</b>	<b>37</b>	<b>12.343</b>	<b>928</b>	<b>2.946</b>	<b>6.412</b>	<b>3.475</b>	<b>1.767</b>	<b>687</b>	<b>288</b>	<b>117</b>	<b>54</b>	<b>17</b>	<b>7</b>	<b>0</b>	<b>34,1%</b>	<b>34,9%</b>	<b>-0,8%</b>	<b>TOTAL</b>

\* Pentru 2022 datele sunt înainte de contestații

**Rezultate bacalaureat - SINTEZĂ SESIUNEA II (candidați din promoția curentă) Filiera Teoretică 2022**

Județ	Candidați înscriși	Candidați prezenți	Candidați neprezenți	Candidați eliminați din examen	Candidați respinși total	Candidați respinși cu media 5-5.49	Candidați respinși cu media 5,5-5.98	Candidați reușiți	Candidați cu media 6-6,49	Candidați cu media 6,5-6,99	Candidați cu media 7-7,49	Candidați cu media 7,5-7,99	Candidați cu media 8-8,49	Candidați cu media 8,5-8,99	Candidați cu media 9-9,49	Candidați cu media 9,5-9,99	Candidați cu media 10	Rată de promovare 2022	Rată de promovare 2021	Variație procente 2022-2021	Județ
AB	97	85	12	2	53	4	19	30	9	13	5	0	2	1	0	0	0	35,3%	53,4%	-18,1%	AB
AG	185	166	19	0	87	6	23	79	35	29	7	4	3	1	0	0	0	47,6%	51,0%	-3,4%	AG
AR	164	141	23	1	73	5	18	67	28	23	12	3	1	0	0	0	0	47,5%	44,4%	3,1%	AR
B	984	877	107	1	476	44	153	400	207	108	57	16	8	2	1	1	0	45,6%	41,7%	3,9%	B
BC	256	221	35	0	132	24	49	89	41	29	11	4	1	1	1	1	0	40,3%	45,5%	-5,2%	BC
BH	258	236	22	0	131	8	30	105	59	18	13	8	4	3	0	0	0	44,5%	43,1%	1,4%	BH
BN	63	58	5	0	31	7	7	27	14	6	5	1	0	0	1	0	0	46,6%	41,0%	5,5%	BN
BR	84	73	11	0	45	3	22	28	13	12	1	1	0	1	0	0	0	38,4%	50,6%	-12,3%	BR
BT	170	143	27	0	77	5	25	66	29	15	13	5	1	2	1	0	0	46,2%	42,9%	3,2%	BT
BV	147	128	19	0	75	10	23	53	24	16	7	2	3	0	1	0	0	41,4%	49,4%	-8,0%	BV
BZ	121	108	13	0	56	11	21	52	24	17	6	3	1	0	1	0	0	48,1%	47,2%	0,9%	BZ
CJ	129	111	18	1	56	3	16	54	28	12	7	3	3	1	0	0	0	48,6%	59,1%	-10,5%	CJ
CL	149	136	13	0	90	7	19	46	32	8	4	0	1	1	0	0	0	33,8%	43,9%	-10,1%	CL
CS	104	97	7	0	49	1	11	48	22	18	5	2	1	0	0	0	0	49,5%	50,3%	-0,8%	CS
CT	189	165	24	0	88	11	26	77	39	23	7	2	4	1	0	1	0	46,7%	50,3%	-3,6%	CT
CV	74	65	9	0	42	1	2	23	5	9	7	2	0	0	0	0	0	35,4%	52,7%	-17,3%	CV
DB	301	242	59	0	162	12	32	80	49	20	4	4	1	1	1	0	0	33,1%	37,9%	-4,9%	DB
DJ	158	131	27	0	76	7	24	55	31	10	10	3	1	0	0	0	0	42,0%	46,9%	-5,0%	DJ
GJ	148	127	21	0	86	3	19	41	22	10	5	1	2	1	0	0	0	32,3%	41,1%	-8,9%	GJ
GL	117	105	12	0	46	1	11	59	25	15	13	4	0	1	1	0	0	56,2%	63,5%	-7,3%	GL
GR	192	159	33	0	93	12	33	66	39	15	6	2	1	3	0	0	0	41,5%	37,1%	4,4%	GR
HD	133	115	18	0	69	7	16	46	28	13	1	4	0	0	0	0	0	40,0%	46,2%	-6,2%	HD
HR	117	104	13	0	56	4	4	48	17	13	8	3	6	1	0	0	0	46,2%	42,9%	3,2%	HR
IF	155	135	20	0	98	6	24	37	23	12	1	0	0	1	0	0	0	27,4%	30,2%	-2,8%	IF
IL	146	126	20	0	79	7	19	47	23	18	3	3	0	0	0	0	0	37,3%	40,1%	-2,8%	IL
IS	103	96	7	0	64	5	27	32	15	9	4	0	0	4	0	0	0	33,3%	52,0%	-18,7%	IS
MH	106	94	12	4	49	1	5	41	11	18	7	1	4	0	0	0	0	43,6%	49,1%	-5,5%	MH
MM	241	212	29	0	146	13	42	66	38	20	6	0	2	0	0	0	0	31,1%	34,7%	-3,6%	MM
MS	207	187	20	0	108	7	20	79	33	24	14	3	4	1	0	0	0	42,2%	45,4%	-3,1%	MS
NT	89	75	14	0	49	3	18	26	12	8	3	2	0	0	1	0	0	34,7%	48,9%	-14,2%	NT
OT	243	218	25	0	113	13	40	105	54	28	8	10	2	3	0	0	0	48,2%	50,5%	-2,4%	OT
PH	165	145	20	0	80	8	22	65	37	19	6	1	1	1	0	0	0	44,8%	48,6%	-3,8%	PH
SB	111	95	16	0	49	2	18	46	25	10	7	2	1	1	0	0	0	48,4%	46,7%	1,7%	SB
SJ	104	96	8	0	52	2	14	44	17	17	5	2	1	1	1	0	0	45,8%	35,6%	10,3%	SJ
SM	143	126	17	0	68	6	20	58	18	19	13	4	3	1	0	0	0	46,0%	40,2%	5,9%	SM
SV	238	191	47	0	110	6	40	81	46	21	8	2	2	0	1	1	0	42,4%	49,5%	-7,1%	SV
TL	50	46	4	0	21	1	8	25	14	5	4	0	2	0	0	0	0	54,3%	45,8%	8,6%	TL
TM	249	221	28	0	132	11	43	89	51	27	9	1	0	1	0	0	0	40,3%	40,8%	-0,6%	TM
TR	250	218	32	1	123	10	44	94	51	30	8	2	3	0	0	0	0	43,1%	49,2%	-6,1%	TR
VL	98	81	17	0	48	5	9	33	13	16	2	2	0	0	0	0	0	40,7%	39,0%	1,7%	VL
VN	110	96	14	0	55	4	14	41	25	9	5	2	0	0	0	0	0	42,7%	47,2%	-4,5%	VN
VS	147	121	26	0	61	1	24	60	37	14	5	4	0	0	0	0	0	49,6%	35,4%	14,2%	VS
<b>TOTAL</b>	<b>7.295</b>	<b>6.372</b>	<b>923</b>	<b>10</b>	<b>3.654</b>	<b>307</b>	<b>1.054</b>	<b>2.708</b>	<b>1.363</b>	<b>776</b>	<b>332</b>	<b>118</b>	<b>69</b>	<b>35</b>	<b>11</b>	<b>4</b>	<b>0</b>	<b>42,5%</b>	<b>44,6%</b>	<b>-2,1%</b>	<b>TOTAL</b>

\* Pentru 2022 datele sunt înainte de contestații

Rezultate bacalaureat - SINTEZĂ SESIUNEA II (candidați din promoția curentă) Filiera Tehnologică 2022																					
Județ	Candidați înscriși	Candidați prezenți	Candidați neprezenți	Candidați eliminați din examen	Candidați respinși total	Candidați respinși cu media 5-5.49	Candidați respinși cu media 5,5-5.98	Candidați reușiți	Candidați cu media 6-6,49	Candidați cu media 6,5-6,99	Candidați cu media 7-7,49	Candidați cu media 7,5-7,99	Candidați cu media 8-8,49	Candidați cu media 8,5-8,99	Candidați cu media 9-9,49	Candidați cu media 9,5-9,99	Candidați cu media 10	Rată de promovare 2022	Rată de promovare 2021	Variație procente 2022-2021	Județ
AB	229	183	46	2	129	7	40	52	30	13	6	2	1	0	0	0	0	28,4%	31,7%	-3,3%	AB
AG	371	280	91	0	202	18	48	78	38	26	10	2	1	1	0	0	0	27,9%	31,7%	-3,9%	AG
AR	280	224	56	1	155	11	33	68	48	13	4	1	2	0	0	0	0	30,4%	36,3%	-5,9%	AR
B	1.277	1.013	264	1	750	42	99	262	160	58	26	13	2	3	0	0	0	25,9%	22,5%	3,3%	B
BC	322	260	62	0	179	10	39	81	50	16	11	3	1	0	0	0	0	31,2%	24,7%	6,5%	BC
BH	344	297	47	0	209	11	44	88	52	24	9	2	0	1	0	0	0	29,6%	24,8%	4,9%	BH
BN	212	177	35	1	132	15	39	44	25	16	3	0	0	0	0	0	0	24,9%	22,7%	2,1%	BN
BR	143	111	32	0	82	7	13	29	20	7	2	0	0	0	0	0	0	26,1%	25,0%	1,1%	BR
BT	180	157	23	0	104	6	29	53	35	14	3	0	1	0	0	0	0	33,8%	29,4%	4,3%	BT
BV	360	310	50	0	196	12	43	114	60	34	13	4	3	0	0	0	0	36,8%	30,0%	6,7%	BV
BZ	255	206	49	0	160	11	16	46	28	13	2	3	0	0	0	0	0	22,3%	24,6%	-2,3%	BZ
CJ	301	251	50	0	176	10	30	75	41	15	12	4	3	0	0	0	0	29,9%	30,8%	-0,9%	CJ
CL	151	116	35	1	99	2	14	16	8	6	2	0	0	0	0	0	0	13,8%	21,2%	-7,4%	CL
CS	166	126	40	0	89	4	15	37	22	8	3	4	0	0	0	0	0	29,4%	20,5%	8,9%	CS
CT	538	422	116	0	294	16	61	128	78	36	8	3	2	1	0	0	0	30,3%	29,4%	1,0%	CT
CV	81	71	10	0	55	1	4	16	8	8	0	0	0	0	0	0	0	22,5%	16,3%	6,2%	CV
DB	143	113	30	0	80	3	12	33	23	7	1	2	0	0	0	0	0	29,2%	22,6%	6,6%	DB
DJ	332	254	78	1	179	21	34	74	47	18	9	0	0	0	0	0	0	29,1%	27,5%	1,6%	DJ
GJ	315	228	87	1	185	9	28	42	22	11	7	1	0	1	0	0	0	18,4%	22,4%	-3,9%	GJ
GL	357	292	65	0	214	14	39	78	45	20	6	4	2	1	0	0	0	26,7%	28,7%	-2,0%	GL
GR	102	75	27	0	50	2	13	25	15	5	3	1	0	0	0	1	0	33,3%	23,8%	9,5%	GR
HD	274	208	66	0	140	5	33	68	44	15	6	3	0	0	0	0	0	32,7%	24,6%	8,1%	HD
HR	296	242	54	0	176	1	12	66	20	19	13	10	3	1	0	0	0	27,3%	22,7%	4,6%	HR
IF	138	99	39	0	85	2	17	14	8	3	1	2	0	0	0	0	0	14,1%	20,9%	-6,8%	IF
IL	167	138	29	0	100	6	25	38	27	6	2	2	0	0	1	0	0	27,5%	23,1%	4,4%	IL
IS	532	433	99	0	314	23	87	119	64	35	13	4	1	2	0	0	0	27,5%	26,9%	0,6%	IS
MH	163	132	31	10	76	1	13	46	19	14	9	3	1	0	0	0	0	34,8%	36,8%	-1,9%	MH
MM	291	241	50	1	179	10	49	61	33	18	5	3	2	0	0	0	0	25,3%	25,4%	0,0%	MM
MS	391	303	88	0	232	8	31	71	34	21	9	6	0	1	0	0	0	23,4%	23,3%	0,1%	MS
NT	346	293	53	0	218	19	56	75	54	12	5	3	0	0	1	0	0	25,6%	30,0%	-4,4%	NT
OT	159	117	42	0	79	6	15	38	22	10	5	1	0	0	0	0	0	32,5%	21,0%	11,5%	OT
PH	697	581	116	0	411	30	91	170	92	49	18	10	0	1	0	0	0	29,3%	32,3%	-3,0%	PH
SB	293	233	60	0	166	11	40	67	45	14	7	1	0	0	0	0	0	28,8%	27,2%	1,6%	SB
SJ	138	111	27	0	75	5	15	36	19	14	0	2	1	0	0	0	0	32,4%	27,0%	5,4%	SJ
SM	138	114	24	0	88	9	20	26	11	6	4	4	1	0	0	0	0	22,8%	19,8%	3,0%	SM
SV	490	381	109	1	282	22	55	98	58	31	3	5	1	0	0	0	0	25,7%	24,8%	0,9%	SV
TL	138	117	21	0	80	3	14	37	18	7	8	2	2	0	0	0	0	31,6%	25,4%	6,2%	TL
TM	432	356	76	0	250	19	58	106	68	27	9	1	1	0	0	0	0	29,8%	24,8%	4,9%	TM
TR	80	62	18	0	38	0	11	24	12	10	1	1	0	0	0	0	0	38,7%	29,6%	9,1%	TR
VL	200	163	37	1	113	11	30	49	26	10	5	4	4	0	0	0	0	30,1%	20,6%	9,5%	VL
VN	214	166	48	0	126	9	25	40	20	9	9	2	0	0	0	0	0	24,1%	31,4%	-7,3%	VN
VS	251	196	55	0	131	7	25	65	45	13	3	2	2	0	0	0	0	33,2%	26,9%	6,3%	VS
<b>TOTAL</b>	<b>12.287</b>	<b>9.852</b>	<b>2.435</b>	<b>21</b>	<b>7.078</b>	<b>439</b>	<b>1.415</b>	<b>2.753</b>	<b>1.594</b>	<b>711</b>	<b>275</b>	<b>120</b>	<b>37</b>	<b>13</b>	<b>2</b>	<b>1</b>	<b>0</b>	<b>27,9%</b>	<b>26,3%</b>	<b>1,6%</b>	<b>TOTAL</b>

\* Pentru 2022 datele sunt înainte de contestații

**Rezultate bacalaureat - SINTEZĂ SESIUNEA II (candidați din promoția curentă) Filiera Vocațională 2022**

Județ	Candidați înscriși	Candidați prezenți	Candidați neprezenți	Candidați eliminați din examen	Candidați respinși total	Candidați respinși cu media 5-5.49	Candidați respinși cu media 5,5-5.98	Candidați reușiți	Candidați cu media 6-6,49	Candidați cu media 6,5-6,99	Candidați cu media 7-7,49	Candidați cu media 7,5-7,99	Candidați cu media 8-8,49	Candidați cu media 8,5-8,99	Candidați cu media 9-9,49	Candidați cu media 9,5-9,99	Candidați cu media 10	Rată de promovare 2022	Rată de promovare 2021	Variație procente 2022-2021	Județ
AB	58	50	8	0	36	1	9	14	6	1	3	3	0	0	1	0	0	28,0%	46,5%	-18,5%	AB
AG	124	105	19	0	75	6	19	30	23	5	1	1	0	0	0	0	0	28,6%	45,7%	-17,1%	AG
AR	62	54	8	0	26	5	9	28	17	6	3	0	1	0	1	0	0	51,9%	65,3%	-13,5%	AR
B	421	362	59	1	233	31	67	128	71	38	9	7	1	0	1	1	0	35,4%	37,9%	-2,5%	B
BC	65	50	15	0	35	1	9	15	10	3	2	0	0	0	0	0	0	30,0%	37,3%	-7,3%	BC
BH	88	79	9	0	57	8	13	22	9	11	1	0	1	0	0	0	0	27,8%	35,1%	-7,2%	BH
BN	63	54	9	0	30	4	14	24	18	1	3	1	1	0	0	0	0	44,4%	38,8%	5,6%	BN
BR	61	49	12	0	27	2	9	22	16	4	1	1	0	0	0	0	0	44,9%	39,1%	5,8%	BR
BT	66	64	2	1	37	3	13	26	17	7	0	2	0	0	0	0	0	40,6%	41,9%	-1,2%	BT
BV	45	42	3	0	27	6	8	15	8	3	1	1	1	1	0	0	0	35,7%	59,3%	-23,5%	BV
BZ	87	75	12	0	47	10	16	28	17	10	1	0	0	0	0	0	0	37,3%	33,3%	4,0%	BZ
CJ	125	105	20	0	62	10	22	43	26	12	3	1	0	0	1	0	0	41,0%	56,5%	-15,6%	CJ
CL	30	24	6	0	16	0	1	8	2	5	0	1	0	0	0	0	0	33,3%	31,3%	2,1%	CL
CS	15	14	1	0	10	1	2	4	3	0	0	0	1	0	0	0	0	28,6%	40,9%	-12,3%	CS
CT	109	92	17	0	57	11	13	35	15	13	3	3	0	1	0	0	0	38,0%	35,4%	2,7%	CT
CV	66	60	6	0	34	0	4	26	7	6	6	4	2	1	0	0	0	43,3%	16,3%	27,0%	CV
DB	61	44	17	0	33	1	10	11	8	2	1	0	0	0	0	0	0	25,0%	22,6%	2,4%	DB
DJ	77	67	10	0	34	5	14	33	20	12	1	0	0	0	0	0	0	49,3%	58,0%	-8,7%	DJ
GJ	92	83	9	1	46	4	10	36	23	9	3	1	0	0	0	0	0	43,4%	29,0%	14,4%	GJ
GL	29	25	4	0	18	1	1	7	2	4	1	0	0	0	0	0	0	28,0%	29,3%	-1,3%	GL
GR	6	6	0	0	2	0	0	4	1	2	1	0	0	0	0	0	0	66,7%	66,7%	0,0%	GR
HD	29	27	2	0	17	1	10	10	5	4	1	0	0	0	0	0	0	37,0%	44,2%	-7,1%	HD
HR	110	104	6	0	68	1	4	36	9	13	7	5	1	1	0	0	0	34,6%	39,4%	-4,7%	HR
IF	66	52	14	0	39	2	8	13	7	2	3	1	0	0	0	0	0	25,0%	31,7%	-6,7%	IF
IL	14	10	4	0	7	1	3	3	2	0	0	1	0	0	0	0	0	30,0%	75,0%	-45,0%	IL
IS	96	84	12	0	47	10	16	37	22	9	1	4	0	1	0	0	0	44,0%	43,5%	0,6%	IS
MH	31	24	7	1	8	2	0	15	9	6	0	0	0	0	0	0	0	62,5%	40,0%	22,5%	MH
MM	78	58	20	0	35	3	13	23	15	8	0	0	0	0	0	0	0	39,7%	37,9%	1,8%	MM
MS	120	103	17	0	68	3	16	35	15	13	2	4	1	0	0	0	0	34,0%	44,1%	-10,1%	MS
NT	96	81	15	1	60	11	25	20	10	7	1	2	0	0	0	0	0	24,7%	41,0%	-16,3%	NT
OT	27	23	4	0	3	0	1	20	11	5	3	1	0	0	0	0	0	87,0%	45,8%	41,1%	OT
PH	27	19	8	0	8	0	4	11	6	4	0	1	0	0	0	0	0	57,9%	43,8%	14,1%	PH
SB	42	36	6	0	21	4	9	15	11	4	0	0	0	0	0	0	0	41,7%	55,0%	-13,3%	SB
SJ	40	39	1	0	29	3	6	10	7	3	0	0	0	0	0	0	0	25,6%	35,3%	-9,7%	SJ
SM	95	85	10	0	54	3	17	31	17	7	6	1	0	0	0	0	0	36,5%	36,4%	0,1%	SM
SV	55	43	12	0	30	3	17	13	6	4	1	0	0	1	0	1	0	30,2%	48,4%	-18,2%	SV
TL	35	31	4	0	19	3	7	12	4	7	1	0	0	0	0	0	0	38,7%	34,1%	4,6%	TL
TM	120	107	13	0	69	13	31	38	18	11	7	2	0	0	0	0	0	35,5%	35,6%	-0,1%	TM
TR	35	26	9	0	19	1	6	7	4	0	1	1	1	0	0	0	0	26,9%	36,4%	-9,4%	TR
VL	22	20	2	1	10	1	4	9	6	3	0	0	0	0	0	0	0	45,0%	22,2%	22,8%	VL
VN	58	44	14	0	33	3	9	11	6	4	1	0	0	0	0	0	0	25,0%	38,9%	-13,9%	VN
VS	57	48	9	0	25	4	8	23	9	12	1	1	0	0	0	0	0	47,9%	39,3%	8,6%	VS
<b>TOTAL</b>	<b>3.003</b>	<b>2.568</b>	<b>435</b>	<b>6</b>	<b>1.611</b>	<b>182</b>	<b>477</b>	<b>951</b>	<b>518</b>	<b>280</b>	<b>80</b>	<b>50</b>	<b>11</b>	<b>6</b>	<b>4</b>	<b>2</b>	<b>0</b>	<b>37,0%</b>	<b>40,5%</b>	<b>-3,4%</b>	<b>TOTAL</b>

\* Pentru 2022 datele sunt înainte de contestații

Rezultate bacalaureat - SINTEZĂ AN - Medii și rată de promovare																		
An	Candidați înscrși	Candidați prezenți	Candidați neprezenți	Candidați eliminați din examen	Candidați respinși total	Candidați respinși cu media 5-5.49	Candidați respinși cu media 5,5-5.98	Candidați reușiți	Candidați cu media 6-6,49	Candidați cu media 6,5-6,99	Candidați cu media 7-7,49	Candidați cu media 7,5-7,99	Candidați cu media 8-8,49	Candidați cu media 8,5-8,99	Candidați cu media 9-9,49	Candidați cu media 9,5-9,99	Candidați cu media 10	Rată de promovare
Rezultate bacalaureat - PRIMA SESIUNE - SINTEZĂ AN - Medii și rată de promovare																		
2004	173.787	169.194	4.571	71	25.996	66	1.200	143.127	6.084	12.869	18.725	22.544	24.383	24.587	22.881	10.962	92	84,59%
2005	179.876	176.478	3.358	101	26.939	76	1.073	149.438	5.650	12.176	18.642	23.313	25.427	26.274	25.199	12.683	74	84,68%
2006	191.369	187.295	4.051	102	36.466	88	1.366	150.727	6.557	13.199	20.293	23.706	25.206	24.901	23.343	13.445	77	80,48%
2007	198.965	194.590	4.308	201	34.665	81	1.407	159.724	6.619	12.713	19.195	23.951	26.720	27.869	27.981	14.625	51	82,08%
2008	225.877	220.760	5.116	268	47.644	72	1.078	172.848	5.418	11.010	18.657	25.281	30.186	32.677	32.446	17.082	91	78,30%
2009	213.389	208.455	4.934	319	38.315	63	1.024	169.821	5.263	11.346	19.774	25.719	28.556	30.326	30.541	18.171	125	81,47%
2010	210.089	202.558	7.531	244	61.947	3.543	11.775	140.367	18.862	19.844	21.212	21.012	20.034	18.197	14.533	6.535	138	69,30%
2011	212.763	204.103	8.660	895	109.877	4.134	12.555	93.331	15.561	14.512	14.636	13.720	12.819	10.923	8.018	3.075	67	45,73%
2012	200.187	186.992	13.195	373	103.570	3.154	10.472	83.049	13.717	12.442	12.226	11.630	11.169	10.027	8.245	3.526	67	44,41%
2013	188.842	175.513	13.329	320	76.133	3.698	12.442	99.060	15.928	14.208	13.777	13.246	13.145	12.366	10.867	5.397	126	56,44%
2014	161.682	151.314	10.368	275	59.268	3.174	7.726	91.771	13.136	12.250	12.602	12.574	12.996	12.352	10.635	5.118	108	60,65%
2015	168.939	159.717	9.222	519	50.848	2.856	7.126	108.350	13.094	12.968	13.926	14.822	15.514	16.010	14.895	7.040	81	67,84%
2016	137.338	129.395	7.943	191	41.037	2.270	6.155	88.167	10.488	10.464	10.909	11.638	12.531	12.794	12.735	6.530	78	68,14%
2017	135.513	128.510	7.003	177	34.691	1.759	4.996	93.642	10.023	9.681	10.915	12.281	13.888	14.521	14.449	7.758	126	72,87%
2018	136.864	123.620	13.244	117	37.340	1.753	4.536	86.163	9.139	9.533	10.767	11.521	12.782	12.816	12.875	6.598	132	69,70%
2019	136.091	129.168	6.923	84	39.868	2.189	5.262	89.216	10.577	9.583	10.638	10.980	12.381	13.189	13.695	7.949	224	69,07%
2020	155.650	147.929	7.721	267	52.192	2.326	5.674	95.470	10.883	9.536	9.899	11.054	13.269	14.657	16.051	9.814	307	64,54%
2021	133.664	127.001	6.663	146	38.264	1.731	4.968	88.591	9.941	9.497	10.297	11.022	12.492	13.702	14.285	7.209	146	69,76%
2022	126.453	121.473	4.980	105	30.036	1.684	4.719	91.332	9.764	9.495	10.382	10.792	12.408	13.704	15.358	9.207	222	75,19%
<b>TOTAL</b>	<b>3.287.338</b>	<b>3.144.065</b>	<b>143.120</b>	<b>4.775</b>	<b>945.096</b>	<b>34.717</b>	<b>105.554</b>	<b>2.194.194</b>	<b>196.704</b>	<b>227.326</b>	<b>277.472</b>	<b>310.806</b>	<b>335.906</b>	<b>341.892</b>	<b>329.032</b>	<b>172.724</b>	<b>2.332</b>	<b>69,79%</b>
Rezultate bacalaureat - A DOUA SESIUNE - SINTEZĂ AN - Medii și rată de promovare																		
2004	33.724	30.678	2.640	13	8.686	82	1.252	21.979	5.466	6.453	5.194	3.003	1.375	409	70	9	0	71,64%
2005	35.840	33.536	2.285	27	11.784	90	1.378	21.725	5.720	6.330	5.030	3.034	1.187	343	70	11	0	64,78%
2006	45.639	42.487	3.151	38	19.099	105	1.529	23.350	5.881	6.619	5.623	3.298	1.407	411	103	8	0	54,96%
2007	45.119	41.855	3.263	80	13.376	88	1.418	28.399	6.726	7.701	7.040	4.311	1.898	597	113	13	0	67,85%
2008	59.120	54.355	4.765	229	22.091	71	1.191	32.035	5.716	7.783	8.223	6.005	3.016	1.052	225	15	0	58,94%
2009	51.606	48.263	3.343	149	13.052	73	1.106	35.062	6.124	8.429	9.194	6.639	3.326	1.110	222	18	0	72,65%
2010	73.334	66.365	6.969	148	43.039	3.011	9.932	23.178	12.490	6.343	2.822	1.035	374	95	18	1	0	34,93%
2011	110.708	91.090	19.618	410	72.079	2.452	8.377	18.601	10.463	4.848	2.143	784	291	62	8	2	0	20,42%
2012	99.442	85.147	14.295	239	63.205	2.587	9.160	21.703	12.083	5.800	2.459	952	304	75	24	6	0	25,49%
2013	88.090	72.476	15.614	317	56.567	3.514	10.981	15.592	9.743	3.668	1.416	537	165	42	16	5	0	21,51%
2014	63.391	52.400	10.991	248	39.694	2.846	6.281	12.458	7.751	3.061	1.089	370	125	50	8	4	0	23,77%
2015	55.126	44.770	10.356	154	33.122	2.070	5.432	11.494	6.727	2.996	1.127	435	146	50	11	2	0	25,67%
2016	42.297	34.579	7.718	92	25.589	1.827	4.643	8.898	5.074	2.423	902	323	121	39	13	3	0	25,73%
2017	39.451	29.856	9.595	110	21.282	1.515	4.093	8.464	5.111	2.115	814	258	105	43	15	3	0	28,35%
2018	45.120	35.645	9.475	119	24.936	1.809	4.767	10.590	6.186	2.736	1.118	350	151	38	6	5	0	29,71%
2019	43.528	34.804	8.724	70	23.126	1.872	4.738	11.608	6.801	3.037	1.136	431	148	33	20	2	0	33,35%
2020	42.747	34.463	8.284	171	22.550	1.438	3.928	11.742	6.325	3.204	1.374	561	204	55	18	0	1	34,07%
2021	38.949	32.043	6.906	77	21.435	1.454	3.991	10.531	5.685	2.855	1.169	518	206	73	20	5	0	32,87%
2022	34.823	28.496	6.327	112	19.113	1.636	4.943	9.271	5.197	2.511	932	393	149	63	18	8	0	32,53%
<b>TOTAL</b>	<b>1.048.054</b>	<b>893.308</b>	<b>154.319</b>	<b>2.803</b>	<b>553.825</b>	<b>28.540</b>	<b>89.140</b>	<b>336.680</b>	<b>135.269</b>	<b>88.912</b>	<b>58.805</b>	<b>33.237</b>	<b>14.698</b>	<b>4.640</b>	<b>998</b>	<b>120</b>	<b>1</b>	<b>37,69%</b>

\* Pentru 2022 datele sunt înainte de contestații

Rezultate bacalaureat - SINTEZĂ AN - Medii și rată de rată de promovare (promoții curente)																		
An	Candidați înscriși	Candidați prezenți	Candidați neprezenți	Candidați eliminați din examen	Candidați respinși total	Candidați respinși cu media 5-5.49	Candidați respinși cu media 5,5-5.98	Candidați reușiți	Candidați cu media 6-6,49	Candidați cu media 6,5-6,99	Candidați cu media 7-7,49	Candidați cu media 7,5-7,99	Candidați cu media 8-8,49	Candidați cu media 8,5-8,99	Candidați cu media 9-9,49	Candidați cu media 9,5-9,99	Candidați cu media 10	Rată de promovare
Rezultate bacalaureat - PRIMA SESIUNE - SINTEZĂ AN - Medii și rată de promovare (promoții curente)																		
2004	164.380	160.922	3.439	62	22.595	19	627	138.265	4.467	11.215	17.777	22.089	24.238	24.558	22.869	10.960	92	85,92%
2005	170.572	168.232	2.324	96	23.513	47	654	144.623	4.138	10.728	17.671	22.724	25.203	26.218	25.187	12.680	74	85,97%
2006	178.635	175.968	2.648	86	30.771	43	768	145.111	4.495	11.570	19.130	23.178	25.017	24.865	23.336	13.443	77	82,46%
2007	180.071	177.496	2.568	185	27.138	39	569	150.173	3.558	9.911	17.179	22.935	26.265	27.720	27.934	14.620	51	84,61%
2008	209.493	206.015	3.478	239	39.538	25	460	166.238	3.158	9.263	17.328	24.500	29.844	32.560	32.416	17.078	91	80,69%
2009	192.438	189.179	3.259	268	30.119	23	286	158.792	2.405	8.335	17.116	24.198	27.853	30.095	30.499	18.168	123	83,94%
2010	195.435	190.873	4.562	209	53.573	2.759	9.907	137.091	17.379	18.970	20.729	20.755	19.934	18.164	14.512	6.510	138	71,82%
2011	182.778	176.708	6.070	768	86.911	2.909	8.877	89.029	12.915	13.446	14.232	13.569	12.793	10.915	8.017	3.075	67	50,38%
2012	155.266	146.559	8.707	239	70.807	1.659	5.563	75.513	9.206	10.427	11.510	11.423	11.098	10.018	8.239	3.525	67	51,52%
2013	148.330	138.161	10.169	192	50.769	1.978	6.477	87.200	9.690	10.891	12.264	12.675	12.982	12.320	10.856	5.396	126	63,11%
2014	129.759	122.557	7.202	164	37.771	1.505	3.642	84.622	8.675	10.398	12.025	12.413	12.949	12.332	10.618	5.104	108	69,05%
2015	143.895	137.454	6.441	384	35.104	1.443	3.649	101.966	9.030	11.279	13.467	14.708	15.476	15.996	14.890	7.039	81	74,18%
2016	114.962	109.960	5.002	100	26.769	1.188	3.037	83.091	7.201	9.153	10.584	11.536	12.500	12.782	12.728	6.529	78	75,56%
2017	115.942	111.539	4.403	98	23.128	841	2.316	88.313	6.609	8.296	10.541	12.175	13.856	14.509	14.444	7.757	126	79,18%
2018	118.807	111.289	7.518	75	28.069	1.080	2.813	83.145	7.193	8.715	10.593	11.465	12.766	12.811	12.873	6.597	132	74,71%
2019	116.315	112.394	3.921	42	27.519	1.236	2.918	84.833	7.667	8.520	10.337	10.904	12.361	13.177	13.694	7.949	224	75,48%
2020	123.821	120.725	3.096	91	32.683	960	2.390	87.951	6.234	7.527	9.324	10.874	13.201	14.634	16.041	9.809	307	72,85%
2021	114.137	110.359	3.778	49	26.750	869	2.552	83.560	6.817	8.201	9.895	10.882	12.447	13.685	14.278	7.209	146	75,72%
2022	111.327	108.452	2.875	52	21.596	966	2.652	86.804	7.053	8.296	9.974	10.651	12.361	13.690	15.350	9.207	222	80,04%
<b>TOTAL</b>	<b>2.866.363</b>	<b>2.774.842</b>	<b>91.460</b>	<b>3.399</b>	<b>695.123</b>	<b>19.589</b>	<b>60.157</b>	<b>2.076.320</b>	<b>137.890</b>	<b>195.141</b>	<b>261.676</b>	<b>303.654</b>	<b>333.144</b>	<b>341.049</b>	<b>328.781</b>	<b>172.655</b>	<b>2.330</b>	<b>74,83%</b>
Rezultate bacalaureat - A DOUA SESIUNE - SINTEZĂ AN - Medii și rată de promovare (promoții curente)																		
2004	25.848	23.676	1.919	12	6.264	36	774	17.400	3.788	5.012	4.367	2.601	1.214	349	61	8	0	73,49%
2005	26.544	25.007	1.523	20	8.507	57	836	16.480	3.803	4.802	3.954	2.504	1.042	300	64	11	0	65,90%
2006	33.281	31.335	1.945	25	13.297	63	897	18.013	3.783	5.079	4.600	2.837	1.236	377	93	8	0	57,49%
2007	29.790	28.022	1.768	45	8.310	44	716	19.667	3.682	5.274	5.286	3.364	1.486	482	82	11	0	70,18%
2008	45.882	42.863	3.019	173	17.056	36	661	25.634	3.467	5.974	6.942	5.269	2.764	993	210	15	0	59,80%
2009	37.167	35.223	1.944	101	8.913	35	502	26.209	3.364	6.009	7.202	5.536	2.900	971	209	18	0	74,41%
2010	60.426	55.501	4.925	122	35.375	2.349	8.108	20.004	10.590	5.554	2.517	918	321	85	18	1	0	36,04%
2011	88.667	72.946	15.721	326	56.857	1.802	6.232	15.763	8.492	4.259	1.954	722	270	57	8	1	0	21,61%
2012	71.550	60.902	10.648	153	44.995	1.663	5.656	15.754	8.076	4.458	2.033	829	267	67	19	5	0	25,87%
2013	61.357	49.785	11.572	182	38.710	2.198	6.719	10.893	6.390	2.708	1.127	466	151	33	13	5	0	21,88%
2014	42.073	34.569	7.504	134	25.623	1.599	3.576	8.812	5.008	2.363	931	339	117	44	7	3	0	25,49%
2015	38.061	31.111	6.950	82	22.437	1.173	3.170	8.592	4.587	2.414	999	400	135	46	9	2	0	27,62%
2016	27.853	23.084	4.769	40	16.443	1.058	2.657	6.601	3.528	1.894	755	287	99	29	7	2	0	28,60%
2017	24.687	19.191	5.496	51	13.220	799	2.196	5.920	3.274	1.596	680	228	90	36	13	3	0	30,85%
2018	28.499	23.472	5.027	46	15.662	1.009	2.706	7.764	4.204	2.114	968	306	130	32	5	5	0	33,08%
2019	28.720	23.531	5.189	33	14.824	1.089	2.739	8.674	4.720	2.386	1.001	383	135	29	18	2	0	36,86%
2020	24.917	20.714	4.203	46	13.125	730	1.952	7.543	3.632	2.170	1.060	450	175	43	12	0	1	36,41%
2021	24.990	21.077	3.913	33	13.685	775	2.225	7.359	3.710	2.096	897	422	158	53	19	4	0	34,91%
2022	22.585	18.792	3.793	37	12.343	928	2.946	6.412	3.475	1.767	687	288	117	54	17	7	0	34,12%
<b>TOTAL</b>	<b>742.897</b>	<b>640.801</b>	<b>101.828</b>	<b>1.661</b>	<b>385.646</b>	<b>17.443</b>	<b>55.268</b>	<b>253.494</b>	<b>91.573</b>	<b>67.929</b>	<b>47.960</b>	<b>28.149</b>	<b>12.807</b>	<b>4.080</b>	<b>884</b>	<b>111</b>	<b>1</b>	<b>39,56%</b>

\* Pentru 2022 datele sunt înainte de contestații







Rezultate bacalaureat - SINTEZĂ AN - Medii și rată de promovare pe sex																			
An	Sex	Candidați înscrși	Candidați prezenți	Candidați neprezenți	Candidați eliminați din examen	Candidați respinși total	Candidați respinși cu media 5-5.49	Candidați respinși cu media 5,5-5.98	Candidați reușiți	Candidați cu media 6-6,49	Candidați cu media 6,5-6,99	Candidați cu media 7-7,49	Candidați cu media 7,5-7,99	Candidați cu media 8-8,49	Candidați cu media 8,5-8,99	Candidați cu media 9-9,49	Candidați cu media 9,5-9,99	Candidați cu media 10	Rată de promovare
Rezultate bacalaureat - PRIMA SESIUNE - SINTEZĂ AN - Medii și rată de promovare																			
2004	M	80.815	78.136	2.666	37	15.170	39	671	62.929	3.556	7.365	9.962	11.058	10.850	9.770	7.594	2.760	14	80,54%
2005	M	81.793	79.769	2.006	57	16.203	35	551	63.509	3.066	6.381	9.384	11.206	11.241	10.413	8.559	3.240	19	79,62%
2006	M	89.251	86.745	2.486	54	22.089	50	760	64.602	3.684	7.103	10.300	11.284	11.086	9.775	7.955	3.405	10	74,47%
2007	M	94.767	91.989	2.727	115	20.733	47	827	71.141	3.962	7.295	10.367	12.108	12.272	11.361	9.729	4.033	14	77,34%
2008	M	109.778	106.475	3.302	164	27.643	30	616	78.668	3.227	6.457	10.402	13.199	14.586	14.081	11.825	4.866	25	73,88%
2009	M	104.874	101.762	3.112	202	23.272	30	554	78.288	3.113	6.644	11.412	14.148	14.068	13.404	10.827	4.649	23	76,93%
2010	M	104.364	99.536	4.828	140	38.096	2.360	7.544	61.300	11.149	10.877	10.702	9.452	7.895	6.047	3.823	1.327	28	61,59%
2011	M	106.005	100.287	5.718	549	62.922	2.422	7.251	36.816	8.244	6.963	6.363	5.316	4.253	3.176	1.882	607	12	36,71%
2012	M	97.501	88.952	8.549	259	56.263	1.814	5.892	32.430	7.433	6.006	5.241	4.355	3.717	2.953	2.015	698	12	36,46%
2013	M	91.135	82.903	8.232	225	42.159	2.036	6.811	40.519	8.431	7.032	6.292	5.527	5.017	4.086	2.988	1.128	18	48,88%
2014	M	76.924	70.560	6.364	200	33.019	1.649	4.156	37.341	6.811	6.066	5.706	5.280	4.999	4.168	3.038	1.256	17	52,92%
2015	M	78.618	73.106	5.512	324	27.809	1.556	4.016	44.973	6.890	6.435	6.460	6.432	6.219	5.820	4.802	1.898	17	61,52%
2016	M	64.892	60.073	4.819	153	22.408	1.243	3.336	37.512	5.643	5.249	5.300	5.303	5.268	4.876	4.154	1.706	13	62,44%
2017	M	63.064	58.926	4.138	130	19.200	874	2.745	39.596	5.347	4.953	5.295	5.698	5.984	5.488	4.764	2.042	25	67,20%
2018	M	63.772	56.100	7.672	96	20.030	980	2.542	35.974	5.048	4.898	5.175	5.197	5.235	4.656	4.015	1.728	22	64,12%
2019	M	63.422	59.372	4.050	65	21.583	1.276	3.032	37.724	5.849	4.867	5.063	4.916	5.057	4.989	4.539	2.389	55	63,54%
2020	M	75.656	70.802	4.854	206	28.849	1.428	3.304	41.747	6.324	5.283	5.121	5.408	5.750	5.750	5.324	2.722	65	58,96%
2021	M	62.938	59.118	3.820	114	20.715	1.006	2.922	38.289	5.736	5.073	5.033	4.941	5.293	5.343	4.814	2.020	36	64,77%
2022	M	58.714	55.918	2.796	80	16.020	923	2.594	39.818	5.403	4.947	5.282	5.157	5.385	5.561	5.455	2.576	52	71,21%
2004	F	92.972	91.058	1.905	34	10.826	27	529	80.198	2.528	5.504	8.763	11.486	13.533	14.817	15.287	8.202	78	88,07%
2005	F	98.083	96.709	1.352	44	10.736	41	522	85.929	2.584	5.795	9.258	12.107	14.186	15.861	16.640	9.443	55	88,85%
2006	F	102.118	100.550	1.565	48	14.377	38	606	86.125	2.873	6.096	9.993	12.422	14.120	15.126	15.388	10.040	67	85,65%
2007	F	104.198	102.601	1.581	86	13.932	34	580	88.583	2.657	5.418	8.828	11.843	14.448	16.508	18.252	10.592	37	86,34%
2008	F	116.099	114.285	1.814	104	20.001	42	462	94.180	2.191	4.553	8.255	12.082	15.600	18.596	20.621	12.216	66	82,41%
2009	F	108.515	106.693	1.822	117	15.043	33	470	91.533	2.150	4.702	8.362	11.571	14.488	16.922	19.714	13.522	102	85,79%
2010	F	105.725	103.022	2.703	104	23.851	1.183	4.231	79.067	7.713	8.967	10.510	11.560	12.139	12.150	10.710	5.208	110	76,75%
2011	F	106.758	103.816	2.942	346	46.955	1.712	5.304	56.515	7.317	7.549	8.273	8.404	8.566	7.747	6.136	2.468	55	54,44%
2012	F	102.686	98.040	4.646	114	47.307	1.340	4.580	50.619	6.284	6.436	6.985	7.275	7.452	7.074	6.230	2.828	55	51,63%
2013	F	97.707	92.610	5.097	95	33.974	1.662	5.631	58.541	7.497	7.176	7.485	7.719	8.128	8.280	7.879	4.269	108	63,21%
2014	F	84.758	80.754	4.004	75	26.249	1.525	3.570	54.430	6.325	6.184	6.896	7.294	7.997	8.184	7.597	3.862	91	67,40%
2015	F	90.321	86.611	3.710	195	23.039	1.300	3.110	63.377	6.204	6.533	7.466	8.390	9.295	10.190	10.093	5.142	64	73,17%
2016	F	72.446	69.322	3.124	38	18.629	1.027	2.819	50.655	4.845	5.215	5.609	6.335	7.263	7.918	8.581	4.824	65	73,07%
2017	F	72.449	69.584	2.865	47	15.491	885	2.251	54.046	4.676	4.728	5.620	6.583	7.904	9.033	9.685	5.716	101	77,67%
2018	F	73.092	67.520	5.572	21	17.310	773	1.994	50.189	4.091	4.635	5.592	6.324	7.547	8.160	8.860	4.870	110	74,33%
2019	F	72.669	69.796	2.873	19	18.285	913	2.230	51.492	4.728	4.716	5.575	6.064	7.324	8.200	9.156	5.560	169	73,78%
2020	F	79.994	77.127	2.867	61	23.343	898	2.370	53.723	4.559	4.253	4.778	5.646	7.519	8.907	10.727	7.092	242	69,66%
2021	F	70.726	67.883	2.843	32	17.549	725	2.046	50.302	4.205	4.424	5.264	6.081	7.199	8.359	9.471	5.189	110	74,10%
2022	F	67.739	65.555	2.184	25	14.016	761	2.125	51.514	4.361	4.548	5.100	5.635	7.023	8.143	9.903	6.631	170	78,58%
<b>TOTAL</b>	<b>M</b>	<b>1.568.283</b>	<b>1.480.529</b>	<b>87.651</b>	<b>3.170</b>	<b>534.183</b>	<b>19.798</b>	<b>60.124</b>	<b>943.176</b>	<b>108.916</b>	<b>119.894</b>	<b>138.860</b>	<b>145.985</b>	<b>144.175</b>	<b>131.717</b>	<b>108.102</b>	<b>45.050</b>	<b>477</b>	<b>63,71%</b>
<b>TOTAL</b>	<b>F</b>	<b>1.719.055</b>	<b>1.663.536</b>	<b>55.469</b>	<b>1.605</b>	<b>410.913</b>	<b>14.919</b>	<b>45.430</b>	<b>1.251.018</b>	<b>87.788</b>	<b>107.432</b>	<b>138.612</b>	<b>164.821</b>	<b>191.731</b>	<b>210.175</b>	<b>220.930</b>	<b>127.674</b>	<b>1.855</b>	<b>75,20%</b>
<b>TOTAL</b>		<b>3.287.338</b>	<b>3.144.065</b>	<b>143.120</b>	<b>4.775</b>	<b>945.096</b>	<b>34.717</b>	<b>105.554</b>	<b>2.194.194</b>	<b>196.704</b>	<b>227.326</b>	<b>277.472</b>	<b>310.806</b>	<b>335.906</b>	<b>341.892</b>	<b>329.032</b>	<b>172.724</b>	<b>2.332</b>	<b>69,79%</b>

Rezultate bacalaureat - A DOUA SESIUNE - SINTEZĂ AN - Medii și rată de promovare																			
2004	M	20.263	18.356	1.637	8	5.393	43	748	12.955	3.449	4.036	3.034	1.616	616	172	30	2	0	70,58%
2005	M	22.173	20.736	1.425	20	7.395	52	765	13.321	3.529	3.911	3.190	1.775	689	193	31	3	0	64,24%
2006	M	28.275	26.192	2.082	23	12.440	58	863	13.729	3.485	3.978	3.351	1.891	779	195	48	2	0	52,42%
2007	M	27.990	25.868	2.121	57	8.563	48	818	17.248	4.244	4.837	4.288	2.504	1.024	291	54	6	0	66,68%
2008	M	35.343	32.205	3.138	155	13.229	37	684	18.821	3.497	4.793	4.939	3.429	1.564	494	99	6	0	58,44%
2009	M	32.170	29.969	2.201	101	8.083	35	629	21.785	3.860	5.380	5.803	4.065	1.958	589	119	11	0	72,69%
2010	M	45.780	41.041	4.739	104	27.454	2.083	6.513	13.483	7.886	3.561	1.380	462	145	46	3	0	0	32,85%
2011	M	64.148	51.335	12.813	286	41.359	1.401	4.812	9.690	5.833	2.435	999	299	107	14	2	1	0	18,88%
2012	M	54.727	45.964	8.763	151	34.642	1.458	5.073	11.171	6.738	2.907	1.062	347	90	20	6	1	0	24,30%
2013	M	49.852	40.407	9.445	219	31.810	1.890	5.926	8.378	5.450	1.897	663	249	93	16	9	1	0	20,73%
2014	M	35.541	29.064	6.477	165	22.062	1.485	3.406	6.837	4.346	1.644	567	189	68	20	3	0	0	23,52%
2015	M	30.320	24.434	5.886	112	18.188	1.096	2.993	6.134	3.712	1.586	541	203	69	20	3	0	0	25,10%
2016	M	23.223	18.849	4.374	74	14.118	931	2.547	4.657	2.799	1.230	421	137	53	14	3	0	0	24,71%
2017	M	22.210	16.534	5.676	89	11.828	785	2.261	4.617	2.901	1.109	404	125	50	22	5	1	0	27,92%
2018	M	25.143	19.662	5.481	106	13.765	1.067	2.753	5.791	3.560	1.467	540	138	65	17	0	4	0	29,45%
2019	M	23.942	18.888	5.054	53	12.721	1.078	2.715	6.114	3.759	1.575	514	188	60	12	5	1	0	32,37%
2020	M	23.577	18.911	4.666	135	12.534	870	2.275	6.242	3.532	1.712	650	250	69	23	6	0	0	33,01%
2021	M	21.364	17.441	3.923	58	11.689	791	2.244	5.694	3.252	1.542	550	228	85	32	4	1	0	32,65%
2022	M	19.156	15.493	3.663	88	10.469	898	2.744	4.936	2.879	1.331	444	186	71	19	4	2	0	31,86%
2004	F	13.461	12.322	1.003	5	3.293	39	504	9.024	2.017	2.417	2.160	1.387	759	237	40	7	0	73,23%
2005	F	13.667	12.800	860	7	4.389	38	613	8.404	2.191	2.419	1.840	1.259	498	150	39	8	0	65,66%
2006	F	17.364	16.295	1.069	15	6.659	47	666	9.621	2.396	2.641	2.272	1.407	628	216	55	6	0	59,04%
2007	F	17.129	15.987	1.142	23	4.813	40	600	11.151	2.482	2.864	2.752	1.807	874	306	59	7	0	69,75%
2008	F	23.777	22.150	1.627	74	8.862	34	507	13.214	2.219	2.990	3.284	2.576	1.452	558	126	9	0	59,66%
2009	F	19.436	18.294	1.142	48	4.969	38	477	13.277	2.264	3.049	3.391	2.574	1.368	521	103	7	0	72,58%
2010	F	27.554	25.324	2.230	44	15.585	928	3.419	9.695	4.604	2.782	1.442	573	229	49	15	1	0	38,28%
2011	F	46.560	39.755	6.805	124	30.720	1.051	3.565	8.911	4.630	2.413	1.144	485	184	48	6	1	0	22,41%
2012	F	44.715	39.183	5.532	88	28.563	1.129	4.087	10.532	5.345	2.893	1.397	605	214	55	18	5	0	26,88%
2013	F	38.238	32.069	6.169	98	24.757	1.624	5.055	7.214	4.293	1.771	753	288	72	26	7	4	0	22,50%
2014	F	27.850	23.336	4.514	83	17.632	1.361	2.875	5.621	3.405	1.417	522	181	57	30	5	4	0	24,09%
2015	F	24.806	20.336	4.470	42	14.934	974	2.439	5.360	3.015	1.410	586	232	77	30	8	2	0	26,36%
2016	F	19.074	15.730	3.344	18	11.471	896	2.096	4.241	2.275	1.193	481	186	68	25	10	3	0	26,96%
2017	F	17.241	13.322	3.919	21	9.454	730	1.832	3.847	2.210	1.006	410	133	55	21	10	2	0	28,88%
2018	F	19.977	15.983	3.994	13	11.171	742	2.014	4.799	2.626	1.269	578	212	86	21	6	1	0	30,03%
2019	F	19.586	15.916	3.670	17	10.405	794	2.023	5.494	3.042	1.462	622	243	88	21	15	1	0	34,52%
2020	F	19.170	15.552	3.618	36	10.016	568	1.653	5.500	2.793	1.492	724	311	135	32	12	0	1	35,37%
2021	F	17.585	14.602	2.983	19	9.746	663	1.747	4.837	2.433	1.313	619	290	121	41	16	4	0	33,13%
2022	F	15.667	13.003	2.664	24	8.644	738	2.199	4.335	2.318	1.180	488	207	78	44	14	6	0	33,34%
<b>TOTAL</b>	<b>M</b>	<b>605.197</b>	<b>511.349</b>	<b>93.564</b>	<b>2.004</b>	<b>317.742</b>	<b>16.106</b>	<b>50.769</b>	<b>191.603</b>	<b>78.711</b>	<b>50.931</b>	<b>33.340</b>	<b>18.281</b>	<b>7.655</b>	<b>2.209</b>	<b>434</b>	<b>42</b>	<b>0</b>	<b>37,47%</b>
<b>TOTAL</b>	<b>F</b>	<b>442.857</b>	<b>381.959</b>	<b>60.755</b>	<b>799</b>	<b>236.083</b>	<b>12.434</b>	<b>38.371</b>	<b>145.077</b>	<b>56.558</b>	<b>37.981</b>	<b>25.465</b>	<b>14.956</b>	<b>7.043</b>	<b>2.431</b>	<b>564</b>	<b>78</b>	<b>1</b>	<b>37,98%</b>
<b>TOTAL</b>		<b>1.048.054</b>	<b>893.308</b>	<b>154.319</b>	<b>2.803</b>	<b>553.825</b>	<b>28.540</b>	<b>89.140</b>	<b>336.680</b>	<b>135.269</b>	<b>88.912</b>	<b>58.805</b>	<b>33.237</b>	<b>14.698</b>	<b>4.640</b>	<b>998</b>	<b>120</b>	<b>1</b>	<b>37,69%</b>

\* Pentru 2022 datele sunt înainte de contestații

Rezultate bacalaureat - SINTEZĂ AN - Medii și rată de promovare pe mediul de rezidență al candidatului																			
An	Mediu candidat	Candidați înscriși	Candidați prezenți	Candidați neprezenți	Candidați eliminați din examen	Candidați respinși total	Candidați respinși cu media 5-5,49	Candidați respinși cu media 5,5-5,98	Candidați reușiți	Candidați cu media 6-6,49	Candidați cu media 6,5-6,99	Candidați cu media 7-7,49	Candidați cu media 7,5-7,99	Candidați cu media 8-8,49	Candidați cu media 8,5-8,99	Candidați cu media 9-9,49	Candidați cu media 9,5-9,99	Candidați cu media 10	Rată de promovare
<b>Rezultate bacalaureat - PRIMA SESIUNE - SINTEZĂ AN - Medii și rată de promovare</b>																			
2010	Urban	177.136	171.111	6.025	202	49.883	2.806	9.271	121.026	15.243	16.117	17.648	17.919	17.616	16.530	13.543	6.273	137	70,73%
2011	Urban	177.781	171.095	6.686	656	88.288	3.335	10.107	82.151	12.789	12.272	12.749	12.140	11.588	10.066	7.559	2.923	65	48,01%
2012	Urban	168.151	157.757	10.394	306	83.577	2.635	8.755	73.874	11.652	10.742	10.700	10.337	10.101	9.196	7.720	3.361	65	46,83%
2013	Urban	153.889	144.145	9.744	265	58.361	2.970	10.114	85.519	13.054	11.746	11.619	11.480	11.550	11.088	9.847	5.015	120	59,33%
2014	Urban	113.385	107.223	6.162	190	37.037	2.104	5.212	69.996	9.164	8.829	9.252	9.405	10.032	9.860	8.885	4.473	96	65,28%
2015	Urban	117.237	112.036	5.201	232	30.246	1.857	4.813	81.558	8.946	9.027	9.880	11.034	11.810	12.562	12.180	6.041	78	72,80%
2016	Urban	96.000	91.324	4.676	122	24.235	1.441	4.110	66.967	7.059	7.207	7.729	8.595	9.703	10.240	10.604	5.755	75	73,33%
2017	Urban	94.931	90.869	4.062	119	20.473	1.118	3.239	70.277	6.633	6.508	7.617	8.861	10.522	11.356	11.894	6.768	118	77,34%
2018	Urban	93.853	86.346	7.507	76	21.841	1.158	2.920	64.429	6.091	6.538	7.492	8.394	9.574	10.104	10.478	5.644	114	74,62%
2019	Urban	92.735	88.871	3.864	46	22.896	1.408	3.391	65.929	6.980	6.435	7.324	7.918	9.177	10.156	11.008	6.725	206	74,19%
2020	Urban	103.488	98.867	4.621	145	29.552	1.446	3.598	69.170	6.965	6.177	6.693	7.719	9.622	10.988	12.519	8.209	278	69,96%
2021	Urban	89.959	86.100	3.859	85	21.904	1.044	3.049	64.111	6.428	6.175	6.908	7.773	9.109	10.388	11.275	5.930	125	74,46%
2022	Urban	83.423	80.727	2.696	56	16.601	1.028	2.832	64.070	5.919	5.882	6.630	7.187	8.755	10.000	11.974	7.535	188	79,37%
2010	Rural	32.953	31.447	1.506	42	12.064	737	2.504	19.341	3.619	3.727	3.564	3.093	2.418	1.667	990	262	1	61,50%
2011	Rural	34.982	33.008	1.974	239	21.589	799	2.448	11.180	2.772	2.240	1.887	1.580	1.231	857	459	152	2	33,87%
2012	Rural	32.036	29.235	2.801	67	19.993	519	1.717	9.175	2.065	1.700	1.526	1.293	1.068	831	525	165	2	31,38%
2013	Rural	34.953	31.368	3.585	55	17.772	728	2.328	13.541	2.874	2.462	2.158	1.766	1.595	1.278	1.020	382	6	43,17%
2014	Rural	48.297	44.091	4.206	85	22.231	1.070	2.514	21.775	3.972	3.421	3.350	3.169	2.964	2.492	1.750	645	12	49,39%
2015	Rural	51.702	47.681	4.021	287	20.602	999	2.313	26.792	4.148	3.941	4.046	3.788	3.704	3.448	2.715	999	3	56,19%
2016	Rural	41.338	38.071	3.267	69	16.802	829	2.045	21.200	3.429	3.257	3.180	3.043	2.828	2.554	2.131	775	3	55,69%
2017	Rural	40.582	37.641	2.941	58	14.218	641	1.757	23.365	3.390	3.173	3.298	3.420	3.366	3.165	2.555	990	8	62,07%
2018	Rural	43.011	37.274	5.737	41	15.499	595	1.616	21.734	3.048	2.995	3.275	3.127	3.208	2.712	2.397	954	18	58,31%
2019	Rural	43.356	40.297	3.059	38	16.972	781	1.871	23.287	3.597	3.148	3.314	3.062	3.204	3.033	2.687	1.224	18	57,79%
2020	Rural	52.162	49.062	3.100	122	22.640	880	2.076	26.300	3.918	3.359	3.206	3.335	3.647	3.669	3.532	1.605	29	53,61%
2021	Rural	43.705	40.901	2.804	61	16.360	687	1.919	24.480	3.513	3.322	3.389	3.249	3.383	3.314	3.010	1.279	21	59,85%
2022	Rural	43.030	40.746	2.284	49	13.435	656	1.887	27.262	3.845	3.613	3.752	3.605	3.653	3.704	3.384	1.672	34	66,91%
<b>TOTAL</b>	<b>Urban</b>	<b>1.561.968</b>	<b>1.486.471</b>	<b>75.497</b>	<b>2.500</b>	<b>504.894</b>	<b>24.350</b>	<b>71.411</b>	<b>979.077</b>	<b>116.923</b>	<b>113.655</b>	<b>122.241</b>	<b>128.762</b>	<b>139.159</b>	<b>142.534</b>	<b>139.486</b>	<b>74.652</b>	<b>1.665</b>	<b>65,87%</b>
<b>TOTAL</b>	<b>Rural</b>	<b>542.107</b>	<b>500.822</b>	<b>41.285</b>	<b>1.213</b>	<b>230.177</b>	<b>9.921</b>	<b>26.995</b>	<b>269.432</b>	<b>44.190</b>	<b>40.358</b>	<b>39.945</b>	<b>37.530</b>	<b>36.269</b>	<b>32.724</b>	<b>27.155</b>	<b>11.104</b>	<b>157</b>	<b>53,80%</b>
<b>TOTAL</b>		<b>2.104.075</b>	<b>1.987.293</b>	<b>116.782</b>	<b>3.713</b>	<b>735.071</b>	<b>34.271</b>	<b>98.406</b>	<b>1.248.509</b>	<b>161.113</b>	<b>154.013</b>	<b>162.186</b>	<b>166.292</b>	<b>175.428</b>	<b>175.258</b>	<b>166.641</b>	<b>85.756</b>	<b>1.822</b>	<b>62,82%</b>

Rezultate bacalaureat - A DOUA SESIUNE - SINTEZĂ AN - Medii și rată de promovare																			
2010	Urban	59.971	54.445	5.526	117	34.911	2.437	8.143	19.417	10.360	5.371	2.372	883	334	81	15	1	0	35,66%
2011	Urban	90.100	74.704	15.396	362	58.614	2.015	6.882	15.728	8.784	4.127	1.826	682	243	57	7	2	0	21,05%
2012	Urban	81.555	70.304	11.251	202	51.795	2.131	7.584	18.307	10.188	4.878	2.060	820	264	68	23	6	0	26,04%
2013	Urban	69.098	57.225	11.873	256	44.177	2.843	8.913	12.792	7.935	3.031	1.189	446	140	34	13	4	0	22,35%
2014	Urban	40.599	33.923	6.676	166	25.249	1.889	4.173	8.508	5.233	2.122	751	256	95	40	8	3	0	25,08%
2015	Urban	34.423	28.304	6.119	92	20.413	1.356	3.598	7.799	4.522	2.029	794	292	111	40	9	2	0	27,55%
2016	Urban	26.427	21.883	4.544	56	15.986	1.179	3.080	5.841	3.339	1.562	595	221	86	29	8	1	0	26,69%
2017	Urban	24.726	19.007	5.719	71	13.325	1.025	2.661	5.611	3.386	1.393	524	184	78	33	11	2	0	29,52%
2018	Urban	27.898	22.239	5.659	69	15.268	1.174	3.070	6.902	3.961	1.801	751	237	111	31	5	5	0	31,04%
2019	Urban	26.346	21.280	5.066	48	13.914	1.174	3.008	7.318	4.275	1.918	712	270	96	28	17	2	0	34,39%
2020	Urban	25.394	20.625	4.769	93	13.191	872	2.444	7.341	3.861	2.077	866	352	134	36	14	0	1	35,59%
2021	Urban	23.105	19.157	3.948	39	12.520	874	2.434	6.598	3.512	1.769	771	339	144	44	14	5	0	34,44%
2022	Urban	20.079	16.549	3.530	67	10.904	969	2.911	5.578	3.107	1.505	571	243	95	42	12	3	0	33,71%
2010	Rural	13.363	11.920	1.443	31	8.128	574	1.789	3.761	2.130	972	450	152	40	14	3	0	0	31,55%
2011	Rural	20.608	16.386	4.222	48	13.465	437	1.495	2.873	1.679	721	317	102	48	5	1	0	0	17,53%
2012	Rural	17.887	14.843	3.044	37	11.410	456	1.576	3.396	1.895	922	399	132	40	7	1	0	0	22,88%
2013	Rural	18.992	15.251	3.741	61	12.390	671	2.068	2.800	1.808	637	227	91	25	8	3	1	0	18,36%
2014	Rural	22.792	18.477	4.315	82	14.445	957	2.108	3.950	2.518	939	338	114	30	10	0	1	0	21,38%
2015	Rural	20.703	16.466	4.237	62	12.709	714	1.834	3.695	2.205	967	333	143	35	10	2	0	0	22,44%
2016	Rural	15.870	12.696	3.174	36	9.603	648	1.563	3.057	1.735	861	307	102	35	10	5	2	0	24,08%
2017	Rural	14.725	10.849	3.876	39	7.957	490	1.432	2.853	1.725	722	290	74	27	10	4	1	0	26,30%
2018	Rural	17.222	13.406	3.816	50	9.668	635	1.697	3.688	2.225	935	367	113	40	7	1	0	0	27,51%
2019	Rural	17.182	13.524	3.658	22	9.212	698	1.730	4.290	2.526	1.119	424	161	52	5	3	0	0	31,72%
2020	Rural	17.353	13.838	3.515	78	9.359	566	1.484	4.401	2.464	1.127	508	209	70	19	4	0	0	31,80%
2021	Rural	15.844	12.886	2.958	38	8.915	580	1.557	3.933	2.173	1.086	398	179	62	29	6	0	0	30,52%
2022	Rural	14.744	11.947	2.797	45	8.209	667	2.032	3.693	2.090	1.006	361	150	54	21	6	5	0	30,91%
<b>TOTAL</b>	<b>Urban</b>	<b>549.721</b>	<b>459.645</b>	<b>90.076</b>	<b>1.638</b>	<b>330.267</b>	<b>19.938</b>	<b>58.901</b>	<b>127.740</b>	<b>72.463</b>	<b>33.583</b>	<b>13.782</b>	<b>5.225</b>	<b>1.931</b>	<b>563</b>	<b>156</b>	<b>36</b>	<b>1</b>	<b>27,79%</b>
<b>TOTAL</b>	<b>Rural</b>	<b>227.285</b>	<b>182.489</b>	<b>44.796</b>	<b>629</b>	<b>135.470</b>	<b>8.093</b>	<b>22.365</b>	<b>46.390</b>	<b>27.173</b>	<b>12.014</b>	<b>4.719</b>	<b>1.722</b>	<b>558</b>	<b>155</b>	<b>39</b>	<b>10</b>	<b>0</b>	<b>25,42%</b>
<b>TOTAL</b>		<b>777.006</b>	<b>642.134</b>	<b>134.872</b>	<b>2.267</b>	<b>465.737</b>	<b>28.031</b>	<b>81.266</b>	<b>174.130</b>	<b>99.636</b>	<b>45.597</b>	<b>18.501</b>	<b>6.947</b>	<b>2.489</b>	<b>718</b>	<b>195</b>	<b>46</b>	<b>1</b>	<b>27,12%</b>

\* Pentru 2022 datele sunt înainte de contestații

Rezultate bacalaureat - SINTEZĂ AN - Medii și rată de promovare pe mediul unității de absolvire																			
An	Mediu unitate	Candidați înscriși	Candidați prezenți	Candidați neprezenți	Candidați eliminați din examen	Candidați respinși total	Candidați respinși cu media 5-5,49	Candidați respinși cu media 5,5-5,98	Candidați reușiți	Candidați cu media 6-6,49	Candidați cu media 6,5-6,99	Candidați cu media 7-7,49	Candidați cu media 7,5-7,99	Candidați cu media 8-8,49	Candidați cu media 8,5-8,99	Candidați cu media 9-9,49	Candidați cu media 9,5-9,99	Candidați cu media 10	Rată de promovare
Rezultate bacalaureat - PRIMA SESIUNE - SINTEZĂ AN - Medii și rată de promovare																			
2004	U	163.062	159.068	3.973	69	23.717	60	1.082	135.282	5.468	11.674	17.034	20.880	23.076	23.785	22.438	10.836	91	85,05%
2005	U	168.101	165.092	2.974	93	24.092	70	956	140.907	5.059	10.851	16.870	21.443	23.968	25.311	24.762	12.569	74	85,35%
2006	U	180.317	176.721	3.574	97	33.345	82	1.265	143.279	5.934	11.926	18.509	22.026	24.079	24.299	23.041	13.388	77	81,08%
2007	U	187.482	183.678	3.779	186	30.773	74	1.288	152.719	6.045	11.652	17.809	22.440	25.574	27.103	27.529	14.516	51	83,14%
2008	U	212.212	207.797	4.414	249	42.905	69	983	164.643	4.882	9.957	17.141	23.589	28.702	31.547	31.791	16.943	91	79,23%
2009	U	200.428	196.219	4.209	284	35.426	56	930	160.509	4.751	10.211	17.980	23.709	26.848	29.039	29.853	17.993	125	81,80%
2010	U	196.107	189.476	6.631	231	56.413	3.205	10.541	132.832	17.110	18.073	19.660	19.803	19.314	17.852	14.367	6.515	138	70,10%
2011	U	197.841	190.378	7.463	758	100.269	3.747	11.353	89.351	14.311	13.546	13.974	13.192	12.492	10.745	7.964	3.060	67	46,93%
2012	U	186.965	175.380	11.585	348	94.700	2.953	9.731	80.332	12.851	11.806	11.778	11.310	10.950	9.881	8.176	3.513	67	45,80%
2013	U	176.236	164.780	11.456	300	68.940	3.427	11.600	95.540	14.948	13.460	13.162	12.824	12.850	12.112	10.710	5.348	126	57,98%
2014	U	150.951	142.271	8.680	259	53.283	2.959	7.198	88.729	12.376	11.663	12.114	12.141	12.666	12.096	10.488	5.077	108	62,37%
2015	U	158.619	150.735	7.884	458	45.537	2.621	6.663	104.740	12.366	12.304	13.315	14.298	15.088	15.645	14.680	6.963	81	69,49%
2016	U	129.453	122.594	6.859	177	36.916	2.129	5.749	85.501	9.931	9.984	10.486	11.275	12.226	12.532	12.537	6.453	77	69,74%
2017	U	128.255	122.277	5.978	161	31.328	1.649	4.684	90.788	9.447	9.185	10.472	11.894	13.511	14.207	14.249	7.697	126	74,25%
2018	U	129.434	117.983	11.451	108	34.030	1.668	4.263	83.845	8.705	9.118	10.362	11.194	12.469	12.610	12.705	6.552	130	71,07%
2019	U	129.396	123.366	6.030	73	36.476	2.059	4.955	86.817	10.029	9.198	10.235	10.655	12.091	12.962	13.533	7.890	224	70,37%
2020	U	146.844	140.196	6.648	212	47.257	2.144	5.310	92.727	10.271	9.072	9.508	10.713	12.930	14.360	15.817	9.749	307	66,14%
2021	U	127.292	121.407	5.885	123	35.055	1.597	4.633	86.229	9.394	9.089	9.939	10.728	12.201	13.442	14.129	7.162	145	71,02%
2022	U	121.005	116.548	4.457	99	27.641	1.595	4.400	88.808	9.241	9.062	9.968	10.447	12.109	13.447	15.173	9.140	221	76,20%
2004	R	10.725	10.126	598	2	2.279	6	118	7.845	616	1.195	1.691	1.664	1.307	802	443	126	1	77,47%
2005	R	11.775	11.386	384	8	2.847	6	117	8.531	591	1.325	1.772	1.870	1.459	963	437	114	0	74,93%
2006	R	11.052	10.574	477	5	3.121	6	101	7.448	623	1.273	1.784	1.680	1.127	602	302	57	0	70,44%
2007	R	11.483	10.912	529	15	3.892	7	119	7.005	574	1.061	1.386	1.511	1.146	766	452	109	0	64,20%
2008	R	13.665	12.963	702	19	4.739	3	95	8.205	536	1.053	1.516	1.692	1.484	1.130	655	139	0	63,30%
2009	R	12.961	12.236	725	35	2.889	7	94	9.312	512	1.135	1.794	2.010	1.708	1.287	688	178	0	76,10%
2010	R	13.982	13.082	900	13	5.534	338	1.234	7.535	1.752	1.771	1.552	1.209	720	345	166	20	0	57,60%
2011	R	14.922	13.725	1.197	137	9.608	387	1.202	3.980	1.250	966	662	528	327	178	54	15	0	29,00%
2012	R	13.222	11.612	1.610	25	8.870	201	741	2.717	866	636	448	320	219	146	69	13	0	23,40%
2013	R	12.606	10.733	1.873	20	7.193	271	842	3.520	980	748	615	422	295	254	157	49	0	32,80%
2014	R	10.731	9.043	1.688	16	5.985	215	528	3.042	760	587	488	433	330	256	147	41	0	33,64%
2015	R	10.320	8.982	1.338	61	5.311	235	463	3.610	728	664	611	524	426	365	215	77	0	40,19%
2016	R	7.885	6.801	1.084	14	4.121	141	406	2.666	557	480	423	363	305	262	198	77	1	39,20%
2017	R	7.258	6.233	1.025	16	3.363	110	312	2.854	576	496	443	387	377	314	200	61	0	45,79%
2018	R	7.430	5.637	1.793	9	3.310	85	273	2.318	434	415	405	327	313	206	170	46	2	41,12%
2019	R	6.695	5.802	893	11	3.392	130	307	2.399	548	385	403	325	290	227	162	59	0	41,35%
2020	R	8.806	7.733	1.073	55	4.935	182	364	2.743	612	464	391	341	339	297	234	65	0	35,47%
2021	R	6.372	5.594	778	23	3.209	134	335	2.362	547	408	358	294	291	260	156	47	1	42,22%
2022	R	5.448	4.925	523	6	2.395	89	319	2.524	523	433	414	345	299	257	185	67	1	51,25%
<b>TOTAL</b>	<b>U</b>	<b>3.090.000</b>	<b>2.965.966</b>	<b>123.930</b>	<b>4.285</b>	<b>858.103</b>	<b>32.164</b>	<b>97.584</b>	<b>2.103.578</b>	<b>183.119</b>	<b>211.831</b>	<b>260.316</b>	<b>294.561</b>	<b>323.144</b>	<b>332.975</b>	<b>323.942</b>	<b>171.364</b>	<b>2.326</b>	<b>70,92%</b>
<b>TOTAL</b>	<b>R</b>	<b>197.338</b>	<b>178.099</b>	<b>19.190</b>	<b>490</b>	<b>86.993</b>	<b>2.553</b>	<b>7.970</b>	<b>90.616</b>	<b>13.585</b>	<b>15.495</b>	<b>17.156</b>	<b>16.245</b>	<b>12.762</b>	<b>8.917</b>	<b>5.090</b>	<b>1.360</b>	<b>6</b>	<b>50,88%</b>
<b>TOTAL</b>		<b>3.287.338</b>	<b>3.144.065</b>	<b>143.120</b>	<b>4.775</b>	<b>945.096</b>	<b>34.717</b>	<b>105.554</b>	<b>2.194.194</b>	<b>196.704</b>	<b>227.326</b>	<b>277.472</b>	<b>310.806</b>	<b>335.906</b>	<b>341.892</b>	<b>329.032</b>	<b>172.724</b>	<b>2.332</b>	<b>69,79%</b>

Rezultate bacalaureat - A DOUA SESIUNE - SINTEZĂ AN - Medii și rată de promovare																			
2004	U	30.850	28.116	2.333	13	8.028	74	1.119	20.075	4.924	5.837	4.761	2.789	1.299	387	69	9	0	71,40%
2005	U	32.399	30.357	2.026	25	10.543	85	1.258	19.789	5.153	5.710	4.585	2.829	1.101	331	69	11	0	65,19%
2006	U	41.868	39.095	2.772	37	17.244	98	1.411	21.814	5.452	6.109	5.256	3.136	1.354	401	98	8	0	55,80%
2007	U	40.756	37.866	2.890	69	11.966	85	1.267	25.831	6.029	6.940	6.391	3.994	1.783	572	109	13	0	68,22%
2008	U	53.699	49.475	4.224	213	20.198	65	1.088	29.064	5.150	6.962	7.408	5.502	2.821	988	218	15	0	58,74%
2009	U	47.872	44.840	3.032	143	12.205	68	1.019	32.492	5.593	7.686	8.522	6.227	3.163	1.069	214	18	0	72,46%
2010	U	67.239	61.030	6.209	132	39.520	2.728	9.073	21.378	11.473	5.894	2.596	953	354	90	17	1	0	35,03%
2011	U	101.692	84.302	17.390	392	66.632	2.268	7.705	17.278	9.688	4.509	1.996	741	274	60	8	2	0	20,50%
2012	U	92.007	79.203	12.804	220	58.611	2.388	8.470	20.372	11.326	5.459	2.298	899	289	72	23	6	0	25,72%
2013	U	80.831	66.918	13.913	297	51.910	3.301	10.317	14.711	9.173	3.479	1.331	508	160	40	15	5	0	21,98%
2014	U	58.062	48.285	9.777	230	36.287	2.652	5.855	11.768	7.283	2.911	1.045	350	123	45	8	3	0	24,37%
2015	U	50.542	41.315	9.227	137	30.375	1.914	5.071	10.803	6.314	2.799	1.068	417	142	50	11	2	0	26,15%
2016	U	39.026	32.097	6.929	83	23.626	1.714	4.350	8.388	4.764	2.291	855	308	118	37	12	3	0	26,13%
2017	U	36.395	27.727	8.668	98	19.674	1.426	3.845	7.955	4.796	1.985	765	248	103	40	15	3	0	28,69%
2018	U	41.784	33.180	8.604	105	23.099	1.711	4.447	9.976	5.800	2.607	1.045	334	143	36	6	5	0	30,07%
2019	U	40.473	32.509	7.964	66	21.520	1.753	4.449	10.923	6.387	2.856	1.073	411	142	32	20	2	0	33,60%
2020	U	39.257	31.792	7.465	151	20.693	1.330	3.624	10.948	5.856	3.002	1.286	536	195	54	18	0	1	34,44%
2021	U	36.078	29.789	6.289	72	19.852	1.354	3.720	9.865	5.320	2.660	1.103	492	194	71	20	5	0	33,12%
2022	U	32.388	26.594	5.794	92	17.756	1.533	4.628	8.746	4.896	2.374	879	366	145	60	18	8	0	32,89%
2004	R	2.874	2.562	307	0	658	8	133	1.904	542	616	433	214	76	22	1	0	0	74,32%
2005	R	3.441	3.179	259	2	1.241	5	120	1.936	567	620	445	205	86	12	1	0	0	60,90%
2006	R	3.771	3.392	379	1	1.855	7	118	1.536	429	510	367	162	53	10	5	0	0	45,28%
2007	R	4.363	3.989	373	11	1.410	3	151	2.568	697	761	649	317	115	25	4	0	0	64,38%
2008	R	5.421	4.880	541	16	1.893	6	103	2.971	566	821	815	503	195	64	7	0	0	60,88%
2009	R	3.734	3.423	311	6	847	5	87	2.570	531	743	672	412	163	41	8	0	0	75,08%
2010	R	6.095	5.335	760	16	3.519	283	859	1.800	1.017	449	226	82	20	5	1	0	0	33,74%
2011	R	9.016	6.788	2.228	18	5.447	184	672	1.323	775	339	147	43	17	2	0	0	0	19,49%
2012	R	7.435	5.944	1.491	19	4.594	199	690	1.331	757	341	161	53	15	3	1	0	0	22,39%
2013	R	7.259	5.558	1.701	20	4.657	213	664	881	570	189	85	29	5	2	1	0	0	15,85%
2014	R	5.329	4.115	1.214	18	3.407	194	426	690	468	150	44	20	2	5	0	1	0	16,77%
2015	R	4.584	3.455	1.129	17	2.747	156	361	691	413	197	59	18	4	0	0	0	0	20,00%
2016	R	3.271	2.482	789	9	1.963	113	293	510	310	132	47	15	3	2	1	0	0	20,55%
2017	R	3.056	2.129	927	12	1.608	89	248	509	315	130	49	10	2	3	0	0	0	23,91%
2018	R	3.336	2.465	871	14	1.837	98	320	614	386	129	73	16	8	2	0	0	0	24,91%
2019	R	3.055	2.295	760	4	1.606	119	289	685	414	181	63	20	6	1	0	0	0	29,85%
2020	R	3.490	2.671	819	20	1.857	108	304	794	469	202	88	25	9	1	0	0	0	29,73%
2021	R	2.871	2.254	617	5	1.583	100	271	666	365	195	66	26	12	2	0	0	0	29,55%
2022	R	2.435	1.902	533	20	1.357	103	315	525	301	137	53	27	4	3	0	0	0	27,60%
<b>TOTAL</b>	<b>U</b>	<b>963.218</b>	<b>824.490</b>	<b>138.310</b>	<b>2.575</b>	<b>509.739</b>	<b>26.547</b>	<b>82.716</b>	<b>312.176</b>	<b>125.377</b>	<b>82.070</b>	<b>54.263</b>	<b>31.040</b>	<b>13.903</b>	<b>4.435</b>	<b>968</b>	<b>119</b>	<b>1</b>	<b>37,86%</b>
<b>TOTAL</b>	<b>R</b>	<b>84.836</b>	<b>68.818</b>	<b>16.009</b>	<b>228</b>	<b>44.086</b>	<b>1.993</b>	<b>6.424</b>	<b>24.504</b>	<b>9.892</b>	<b>6.842</b>	<b>4.542</b>	<b>2.197</b>	<b>795</b>	<b>205</b>	<b>30</b>	<b>1</b>	<b>0</b>	<b>35,61%</b>
<b>TOTAL</b>		<b>1.048.054</b>	<b>893.308</b>	<b>154.319</b>	<b>2.803</b>	<b>553.825</b>	<b>28.540</b>	<b>89.140</b>	<b>336.680</b>	<b>135.269</b>	<b>88.912</b>	<b>58.805</b>	<b>33.237</b>	<b>14.698</b>	<b>4.640</b>	<b>998</b>	<b>120</b>	<b>1</b>	<b>37,69%</b>

\* Pentru 2022 datele sunt înainte de contestații

Rata de promovare pe filieră - SESIUNEA I				
An	Tehnologică	Teoretică	Vocațională	TOTAL
2004	74,9%	91,9%	94,4%	84,6%
2005	77,1%	90,4%	91,5%	84,7%
2006	70,4%	88,5%	88,9%	80,5%
2007	73,3%	89,4%	89,4%	82,1%
2008	68,3%	88,4%	92,3%	78,3%
2009	72,9%	90,0%	93,2%	81,5%
2010	53,6%	85,4%	94,9%	69,3%
2011	22,3%	71,3%	74,0%	45,7%
2012	20,4%	68,8%	67,9%	44,4%
2013	34,9%	77,6%	68,0%	56,4%
2014	38,7%	77,2%	67,8%	60,6%
2015	47,0%	81,9%	71,4%	67,8%
2016	44,2%	82,2%	71,3%	68,1%
2017	50,2%	85,2%	74,0%	72,9%
2018	42,7%	83,2%	73,5%	69,7%
2019	41,9%	83,5%	68,8%	69,1%
2020	39,5%	80,2%	70,2%	64,5%
2021	46,2%	82,4%	70,3%	69,8%
2022	53,5%	86,6%	72,0%	75,2%

Rata de promovare pe filieră - SESIUNEA II				
An	Tehnologică	Teoretică	Vocațională	TOTAL
2004	70,3%	73,7%	86,5%	71,6%
2005	61,2%	70,4%	81,1%	64,8%
2006	51,6%	59,7%	77,7%	55,0%
2007	66,3%	69,6%	82,8%	67,9%
2008	56,7%	64,2%	76,0%	58,9%
2009	70,5%	78,1%	88,1%	72,6%
2010	32,1%	43,7%	67,2%	34,9%
2011	16,0%	30,6%	48,4%	20,4%
2012	20,4%	35,7%	43,5%	25,5%
2013	17,5%	30,7%	32,2%	21,5%
2014	19,4%	30,1%	33,5%	23,8%
2015	20,5%	33,8%	31,5%	25,7%
2016	22,7%	30,2%	27,7%	25,7%
2017	25,2%	32,0%	32,9%	28,3%
2018	26,2%	34,0%	34,1%	29,7%
2019	29,9%	37,0%	40,2%	33,4%
2020	28,6%	40,7%	42,8%	34,1%
2021	27,0%	40,4%	37,6%	32,9%
2022	28,7%	38,0%	35,1%	32,5%

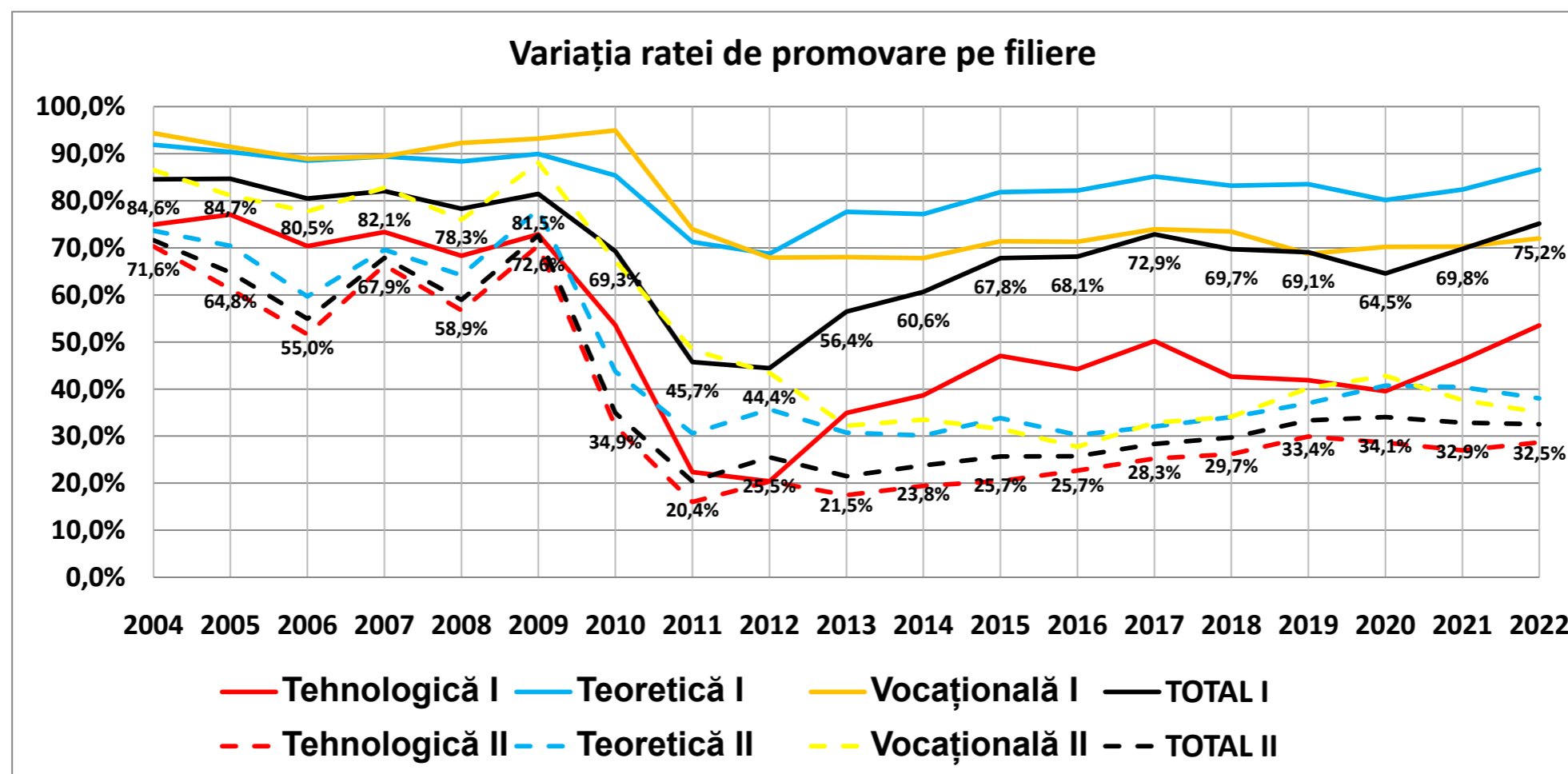

Rata de promovare cumulată pe filieră												
An	TOTAL			Teoretică			Vocațională			Tehnologică		
	Prezenți	Reușiți	Promovab.	Prezenți	Reușiți	Promovab.	Prezenți	Reușiți	Promovab.	Prezenți	Reușiți	Promovab.
2004	177.457	165.106	93,04%	86.092	82.959	96,36%	11.234	11.034	98,22%	80.131	71.113	88,75%
2005	185.771	171.163	92,14%	89.902	86.016	95,68%	12.871	12.534	97,38%	82.998	72.613	87,49%
2006	196.917	174.077	88,40%	93.720	87.718	93,60%	13.492	13.051	96,73%	89.705	73.308	81,72%
2007	205.617	188.123	91,49%	95.558	90.770	94,99%	13.729	13.346	97,21%	96.330	84.007	87,21%
2008	232.692	204.883	88,05%	96.093	90.438	94,12%	14.306	13.898	97,15%	122.293	100.547	82,22%
2009	222.212	204.883	92,20%	93.936	90.605	96,45%	11.826	11.655	98,55%	116.450	102.623	88,13%
2010	214.513	163.545	76,24%	89.686	80.408	89,66%	10.379	10.116	97,47%	114.448	73.021	63,80%
2011	215.038	111.932	52,05%	89.356	68.900	77,11%	9.977	8.466	84,86%	115.705	34.566	29,87%
2012	202.017	104.752	51,85%	85.284	64.826	76,01%	11.409	8.832	77,41%	105.324	31.094	29,52%
2013	197.270	114.652	58,12%	83.605	67.020	80,16%	12.546	9.219	73,48%	101.119	38.413	37,99%
2014	166.414	104.229	62,63%	80.943	64.456	79,63%	13.027	9.517	73,06%	72.444	30.256	41,76%
2015	173.792	119.844	68,96%	89.963	75.410	83,82%	14.165	10.590	74,76%	69.664	33.844	48,58%
2016	139.875	97.065	69,39%	76.851	64.208	83,55%	11.753	8.608	73,24%	51.271	24.249	47,30%
2017	138.251	102.106	73,86%	78.514	67.644	86,16%	12.417	9.446	76,07%	47.320	25.016	52,87%
2018	135.364	96.753	71,48%	76.858	65.190	84,82%	13.234	10.077	76,14%	45.272	21.486	47,46%
2019	137.636	100.824	73,25%	78.670	67.843	86,24%	13.432	10.185	75,83%	45.534	22.796	50,06%
2020	154.320	107.212	69,47%	81.840	68.897	84,18%	15.108	11.654	77,14%	57.372	26.661	46,47%
2021	135.445	99.122	73,18%	76.678	65.818	85,84%	13.347	10.111	75,75%	45.420	23.193	51,06%
2022	130.614	100.603	77,02%	75.032	66.291	88,35%	13.573	10.352	76,27%	42.009	23.960	57,04%
Rata de promovare cumulată pe filieră - promoție curentă												
2004	164.235	155.665	94,78%	81.773	79.732	97,50%	10.878	10.743	98,76%	71.496	65.190	91,18%
2005	171.449	161.103	93,97%	85.523	82.840	96,86%	12.635	12.337	97,64%	73.195	65.926	90,07%
2006	178.415	163.124	91,43%	88.723	84.696	95,46%	13.069	12.721	97,34%	76.478	65.707	85,92%
2007	180.150	169.840	94,28%	88.068	85.295	96,85%	13.202	12.911	97,80%	81.972	71.634	87,39%
2008	212.309	191.872	90,37%	90.281	86.603	95,93%	13.911	13.610	97,84%	109.405	91.659	83,78%
2009	195.973	185.001	94,40%	87.707	85.764	97,78%	11.361	11.247	99,00%	98.389	87.990	89,43%
2010	197.798	157.095	79,42%	85.287	78.230	91,73%	10.194	9.986	97,96%	104.306	68.879	66,04%
2011	181.955	104.792	57,59%	82.157	66.616	81,08%	9.717	8.329	85,72%	93.202	29.847	32,02%
2012	154.574	91.267	59,04%	73.518	60.416	82,18%	10.294	8.275	80,39%	73.397	22.576	30,76%
2013	152.445	98.093	64,35%	71.706	61.767	86,14%	10.986	8.637	78,62%	70.357	27.689	39,36%
2014	131.571	93.434	71,01%	71.943	61.282	85,18%	11.239	8.763	77,97%	48.328	23.389	48,40%
2015	145.970	110.558	75,74%	81.513	72.150	88,51%	12.345	9.871	79,96%	52.112	28.537	54,76%
2016	116.029	89.692	77,30%	69.632	61.792	88,74%	9.915	7.870	79,37%	36.482	20.030	54,90%
2017	116.628	94.233	80,80%	71.422	64.904	90,87%	10.601	8.653	81,62%	34.605	20.676	59,75%
2018	115.983	90.909	78,38%	70.508	63.122	89,52%	11.491	9.367	81,52%	33.984	18.420	54,20%
2019	116.790	93.507	80,06%	71.665	65.154	90,91%	11.561	9.436	81,62%	33.564	18.917	56,36%
2020	122.168	95.494	78,17%	71.915	65.071	90,48%	12.313	10.308	83,72%	37.940	20.115	53,02%
2021	114.216	90.919	79,60%	70.062	63.159	90,15%	11.649	9.422	80,88%	32.505	18.338	56,42%
2022	112.863	93.216	82,59%	69.283	63.796	92,08%	12.042	9.750	80,97%	31.538	19.670	62,37%
Rata de promovare cumulată pe filieră - promoții anterioare												
2004	13.222	9.441	71,40%	4.319	3.227	74,72%	356	291	81,74%	8.547	5.923	69,30%
2005	14.322	10.060	70,24%	4.379	3.176	72,53%	236	197	83,47%	9.707	6.687	68,89%
2006	18.502	10.953	59,20%	4.997	3.022	60,48%	423	330	78,01%	13.082	7.601	58,10%
2007	25.467	18.283	71,79%	7.490	5.475	73,10%	527	435	82,54%	17.450	12.373	70,91%
2008	20.383	13.011	63,83%	5.812	3.835	65,98%	395	288	72,91%	14.176	8.888	62,70%
2009	26.239	19.882	75,77%	6.229	4.841	77,72%	465	408	87,74%	19.545	14.633	74,87%
2010	16.715	6.450	38,59%	4.399	2.178	49,51%	185	130	70,27%	12.131	4.142	34,14%
2011	33.083	7.140	21,58%	7.199	2.284	31,73%	260	137	52,69%	25.624	4.719	18,42%
2012	47.443	13.485	28,42%	11.766	4.410	37,48%	1.115	557	49,96%	34.562	8.518	24,65%
2013	44.825	16.559	36,94%	11.899	5.253	44,15%	1.560	582	37,31%	31.366	10.724	34,19%
2014	34.843	10.795	30,98%	9.000	3.174	35,27%	1.788	754	42,17%	24.055	6.867	28,55%
2015	27.822	9.286	33,38%	8.450	3.260	38,58%	1.820	719	39,51%	17.552	5.307	30,24%
2016	23.846	7.373	30,92%	7.219	2.416	33,47%	1.838	738	40,15%	14.789	4.219	28,53%
2017	21.623	7.873	36,41%	7.092	2.740	38,64%	1.816	793	43,67%	12.715	4.340	34,13%
2018	19.381	5.844	30,15%	6.350	2.068	32,57%	1.743	710	40,73%	11.288	3.066	27,16%
2019	20.846	7.317	35,10%	7.005	2.689	38,39%	1.871	749	40,03%	11.970	3.879	32,41%
2020	32.152	11.718	36,45%	9.925	3.826	38,55%	2.795	1.346	48,16%	19.432	6.546	33,69%
2021	21.229	8.203	38,64%	6.616	2.659	40,19%	1.698	689	40,58%	12.915	4.855	37,59%
2022	17.751	7.387	41,61%	5.749	2.495	43,40%	1.531	602	39,32%	10.471	4.290	40,97%



TOTAL Absolvenți pe filieră				
An	Tehnologică	Teoretică	Vocațională	TOTAL
2004	71.113	82.959	11.034	165.106
2005	72.613	86.016	12.534	171.163
2006	73.308	87.718	13.051	174.077
2007	84.007	90.770	13.346	188.123
2008	100.547	90.438	13.898	204.883
2009	102.623	90.605	11.655	204.883
2010	73.021	80.408	10.116	163.545
2011	34.566	68.900	8.466	111.932
2012	31.094	64.826	8.832	104.752
2013	38.413	67.020	9.219	114.652
2014	30.256	64.456	9.517	104.229
2015	33.844	75.410	10.590	119.844
2016	24.249	64.208	8.608	97.065
2017	25.016	67.644	9.446	102.106
2018	21.486	65.190	10.077	96.753
2019	22.796	67.843	10.185	100.824
2020	26.661	68.897	11.654	107.212
2021	23.193	65.818	10.111	99.122
2022	23.960	66.291	10.352	100.603
<b>TOTAL</b>	<b>912.766</b>	<b>1.415.417</b>	<b>202.691</b>	<b>2.530.874</b>
2004	43,1%	50,2%	6,7%	
2005	42,4%	50,3%	7,3%	
2006	42,1%	50,4%	7,5%	
2007	44,7%	48,3%	7,1%	
2008	49,1%	44,1%	6,8%	
2009	50,1%	44,2%	5,7%	
2010	44,6%	49,2%	6,2%	
2011	30,9%	61,6%	7,6%	
2012	29,7%	61,9%	8,4%	
2013	33,5%	58,5%	8,0%	
2014	29,0%	61,8%	9,1%	
2015	28,2%	62,9%	8,8%	
2016	25,0%	66,1%	8,9%	
2017	24,5%	66,2%	9,3%	
2018	22,2%	67,4%	10,4%	
2019	22,6%	67,3%	10,1%	
2020	24,9%	64,3%	10,9%	
2021	23,4%	66,4%	10,2%	
2022	23,8%	65,9%	10,3%	
<b>TOTAL</b>	<b>36,1%</b>	<b>55,9%</b>	<b>8,0%</b>	

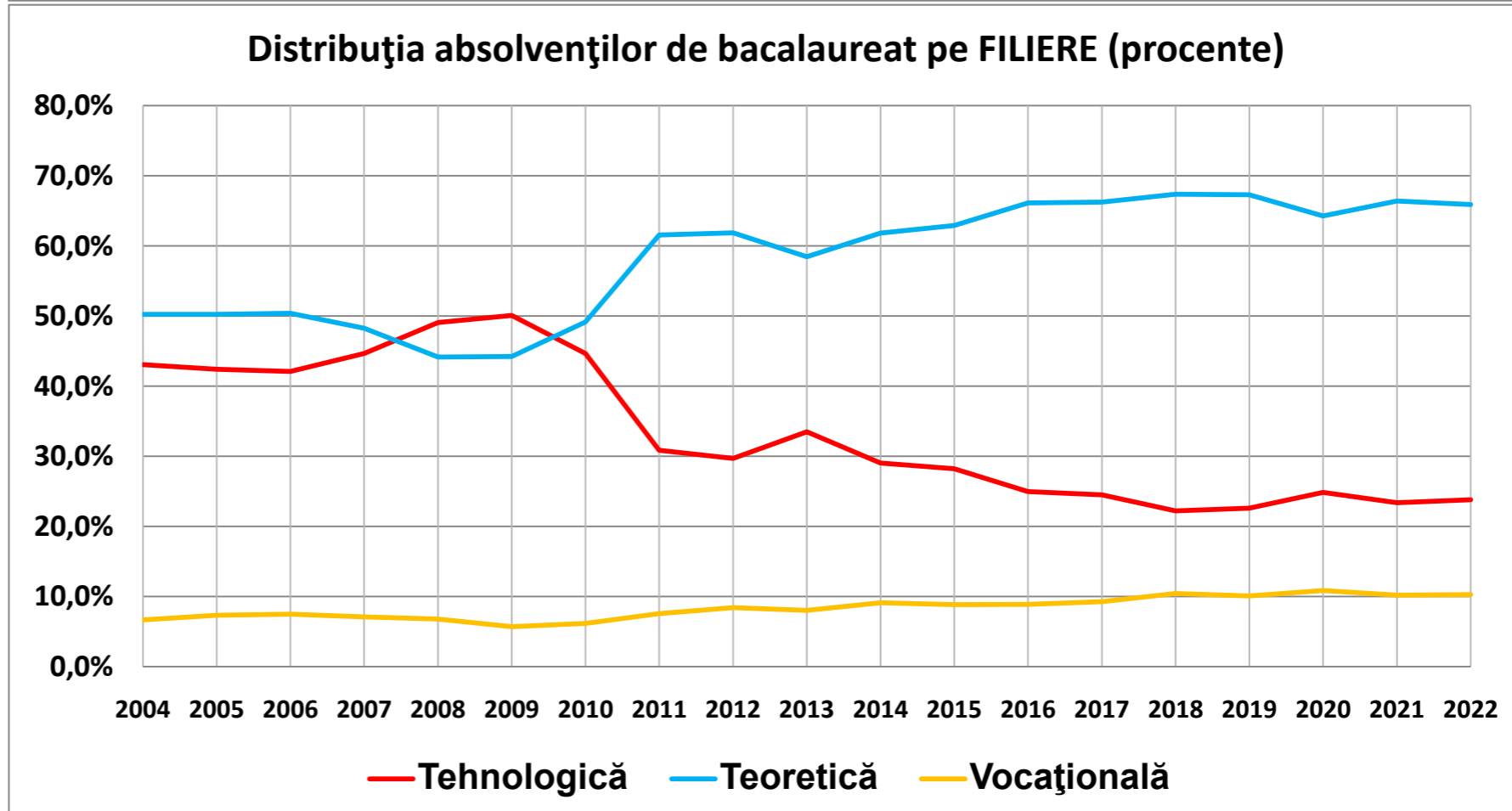
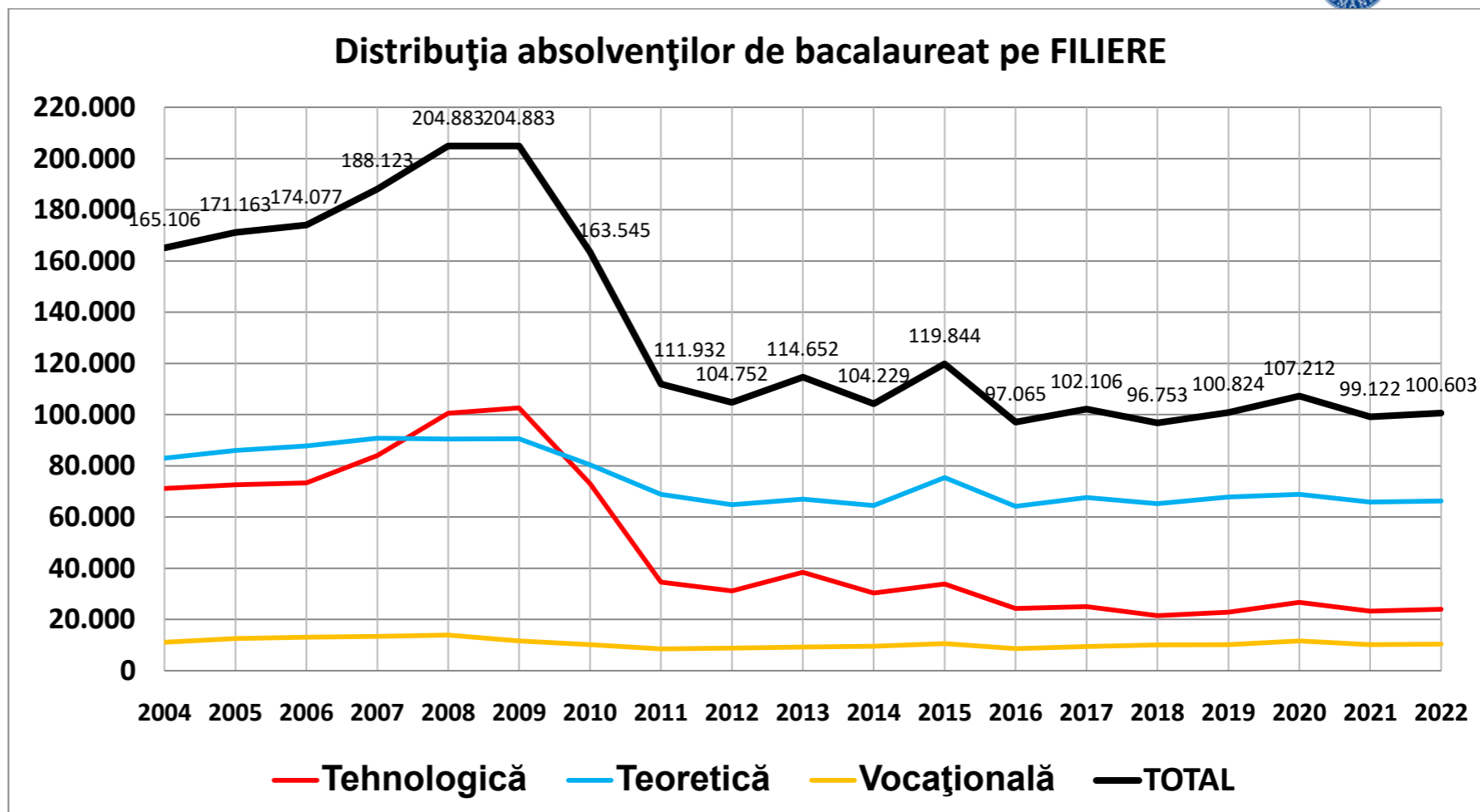

	Rată de promovare după o sesiune	Rată de promovare după 2 sesiuni	Rată de promovare după 3 sesiuni	Rată de promovare după 4 sesiuni	Rată de promovare după 5 sesiuni	Rată de promovare după 6 sesiuni
2004	85,9%	95,3% (+9,3%)	96,5% (+1,3%)	97,0% (+0,5%)	97,2% (+0,2%)	97,3% (+0,1%)
2005	86,0%	94,9% (+9,0%)	96,3% (+1,4%)	96,9% (+0,6%)	97,2% (+0,3%)	97,5% (+0,2%)
2006	82,5%	92,5% (+10,1%)	95,0% (+2,5%)	96,2% (+1,2%)	96,5% (+0,3%)	96,8% (+0,3%)
2007	84,6%	95,1% (+10,5%)	96,4% (+1,3%)	97,2% (+0,8%)	97,5% (+0,3%)	97,8% (+0,3%)
2008	80,7%	91,9% (+11,2%)	94,6% (+2,7%)	95,9% (+1,3%)	96,0% (+0,1%)	96,1% (+0,1%)
2009	83,9%	95,7% (+11,7%)	96,2% (+0,5%)	96,5% (+0,3%)	96,6% (+0,1%)	96,6% (+0,0%)
2010	71,8%	81,2% (+9,4%)	82,8% (+1,6%)	83,5% (+0,7%)	83,9% (+0,3%)	84,1% (+0,3%)
2011	50,4%	59,3% (+8,9%)	62,6% (+3,4%)	64,8% (+2,2%)	66,2% (+1,4%)	66,8% (+0,6%)
2012	51,5%	61,9% (+10,4%)	66,9% (+5,0%)	68,6% (+1,7%)	69,6% (+1,0%)	70,1% (+0,5%)
2013	63,1%	70,0% (+6,8%)	72,4% (+2,4%)	73,5% (+1,1%)	74,2% (+0,7%)	74,6% (+0,4%)
2014	69,1%	75,3% (+6,3%)	77,8% (+2,4%)	78,7% (+1,0%)	79,3% (+0,6%)	79,5% (+0,3%)
2015	74,2%	79,5% (+5,4%)	81,2% (+1,7%)	81,8% (+0,6%)	82,4% (+0,5%)	82,6% (+0,3%)
2016	75,6%	80,7% (+5,2%)	82,7% (+1,9%)	83,4% (+0,8%)	83,8% (+0,3%)	84,1% (+0,3%)
2017	79,2%	83,6% (+4,4%)	84,7% (+1,2%)	85,5% (+0,7%)	85,9% (+0,4%)	86,1% (+0,3%)
2018	74,7%	81,0% (+6,3%)	82,9% (+1,9%)	83,8% (+0,9%)	84,7% (+0,9%)	85,1% (+0,4%)
2019	75,5%	82,5% (+7,1%)	85,1% (+2,6%)	86,2% (+1,1%)	86,7% (+0,5%)	87,0% (+0,3%)
2020	72,9%	78,9% (+6,0%)	80,5% (+1,6%)	81,2% (+0,7%)	81,7% (+0,5%)	82,0% (+0,3%)
2021	75,7%	81,9% (+6,1%)	83,6% (+1,7%)	84,3% (+0,7%)		
2022	80,0%	85,2% (+5,1%)				

	Revenire după o sesiune*	Revenire după 2 sesiuni**
2004	88,30%	61,07%
2005	91,42%	67,47%
2006	92,62%	66,10%
2007	92,11%	72,29%
2008	91,57%	70,17%
2009	93,18%	60,18%
2010	89,81%	59,71%
2011	76,57%	55,16%
2012	73,85%	52,06%
2013	69,62%	45,36%
2014	67,62%	46,33%
2015	63,66%	45,04%
2016	63,33%	47,53%
2017	60,72%	45,76%
2018	66,74%	51,37%
2019	69,43%	65,13%
2020	58,80%	45,80%
2021	64,25%	44,94%
2022	66,43%	

\* Procente calculate relativ la numărul celor rămași nepromovați după **prima** sesiune de bacalaureat.

\*\* Procente calculate relativ la numărul celor rămași nepromovați după **a doua** sesiune de bacalaureat.

An	Prezenți la prima sesiune din anul respectiv	Respiși la prima sesiune din anul respectiv	din care reușiți ulterior	din care		din care reușiți ulterior %	din care	
				reușiți la a doua sesiune din anul respectiv	reușiți la o sesiune din alt an		% reușiți la a doua sesiune din anul respectiv	% reușiți la o sesiune din alt an
2004	160.922	22.657	19.116	15.019	4.097	84,4%	66,3%	18,1%
2005	168.232	23.609	20.207	15.076	5.131	85,6%	63,9%	21,7%
2006	175.968	30.857	26.193	17.727	8.466	84,9%	57,4%	27,4%
2007	177.496	27.323	23.696	18.679	5.017	86,7%	68,4%	18,4%
2008	206.015	39.777	32.106	23.102	9.004	80,7%	58,1%	22,6%
2009	189.179	30.387	24.242	22.221	2.021	79,8%	73,1%	6,7%
2010	190.873	53.782	25.267	17.909	7.358	47,0%	33,3%	13,7%
2011	176.708	87.679	32.501	15.682	16.819	37,1%	17,9%	19,2%
2012	146.559	71.047	29.808	15.212	14.596	42,0%	21,4%	20,5%
2013	138.162	50.960	17.864	9.450	8.414	35,1%	18,5%	16,5%
2014	122.596	37.941	14.661	7.719	6.942	38,6%	20,3%	18,3%
2015	137.482	35.533	13.380	7.377	6.003	37,7%	20,8%	16,9%
2016	109.974	26.883	10.815	5.670	5.145	40,2%	21,1%	19,1%
2017	111.547	23.235	8.914	4.925	3.989	38,4%	21,2%	17,2%
2018	111.321	28.177	12.476	7.046	5.430	44,3%	25,0%	19,3%
2019	112.394	27.561	13.371	7.924	5.447	48,5%	28,8%	19,8%
2020	120.725	32.774	11.008	7.291	3.717	33,6%	22,2%	11,3%
2021	110.359	26.802	9.444	6.775	2.669	35,2%	25,3%	10,0%
2022	108.452	21.648	5.571	5.571	0	25,7%	25,7%	0,0%

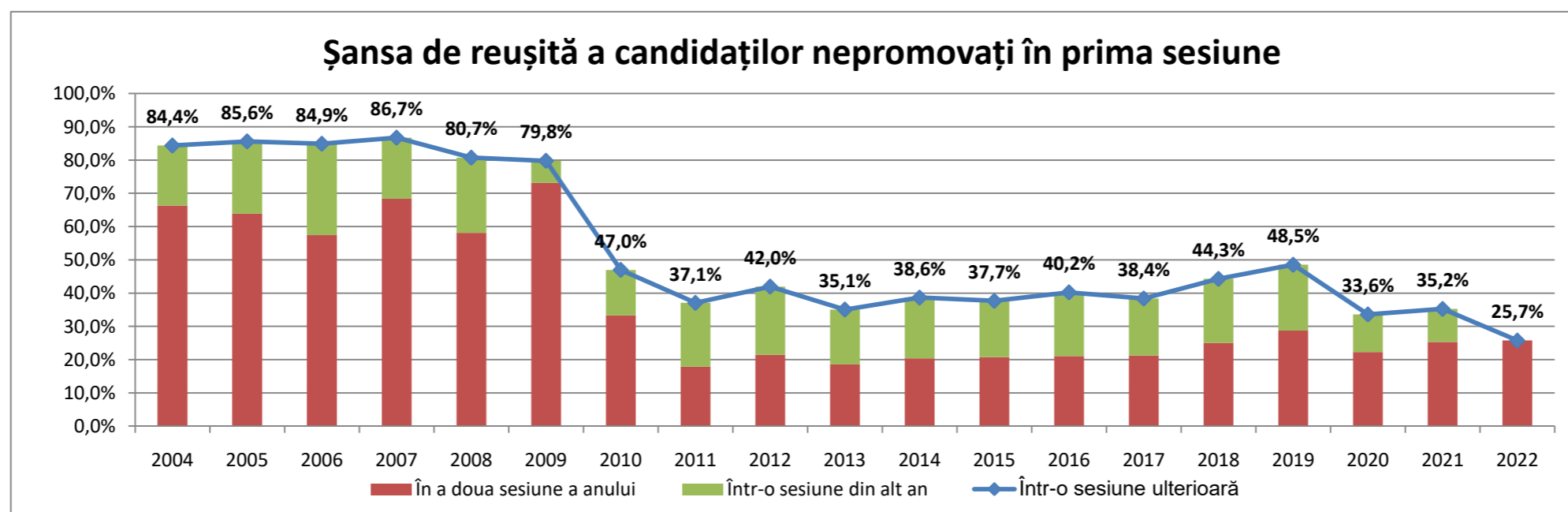

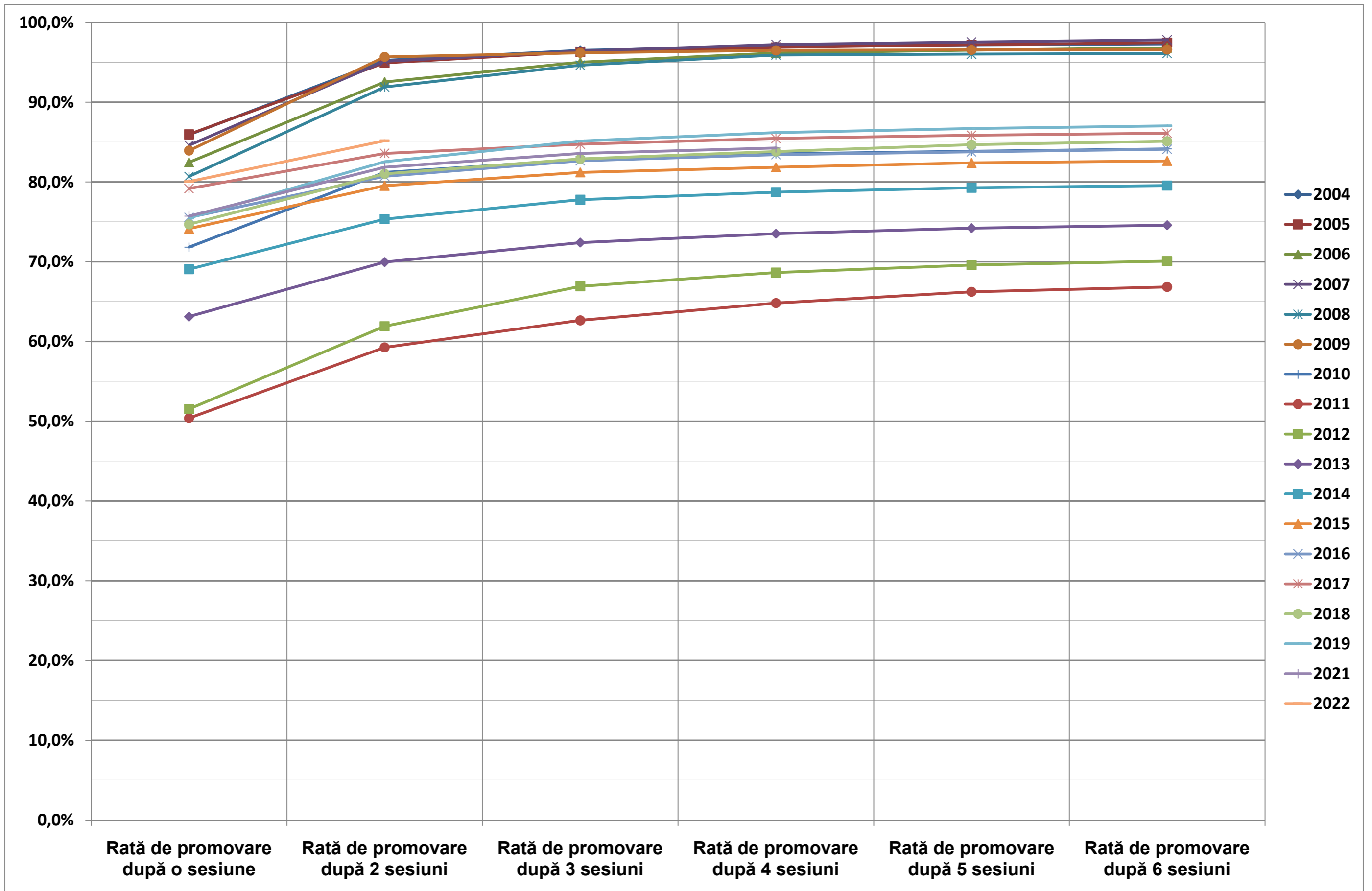

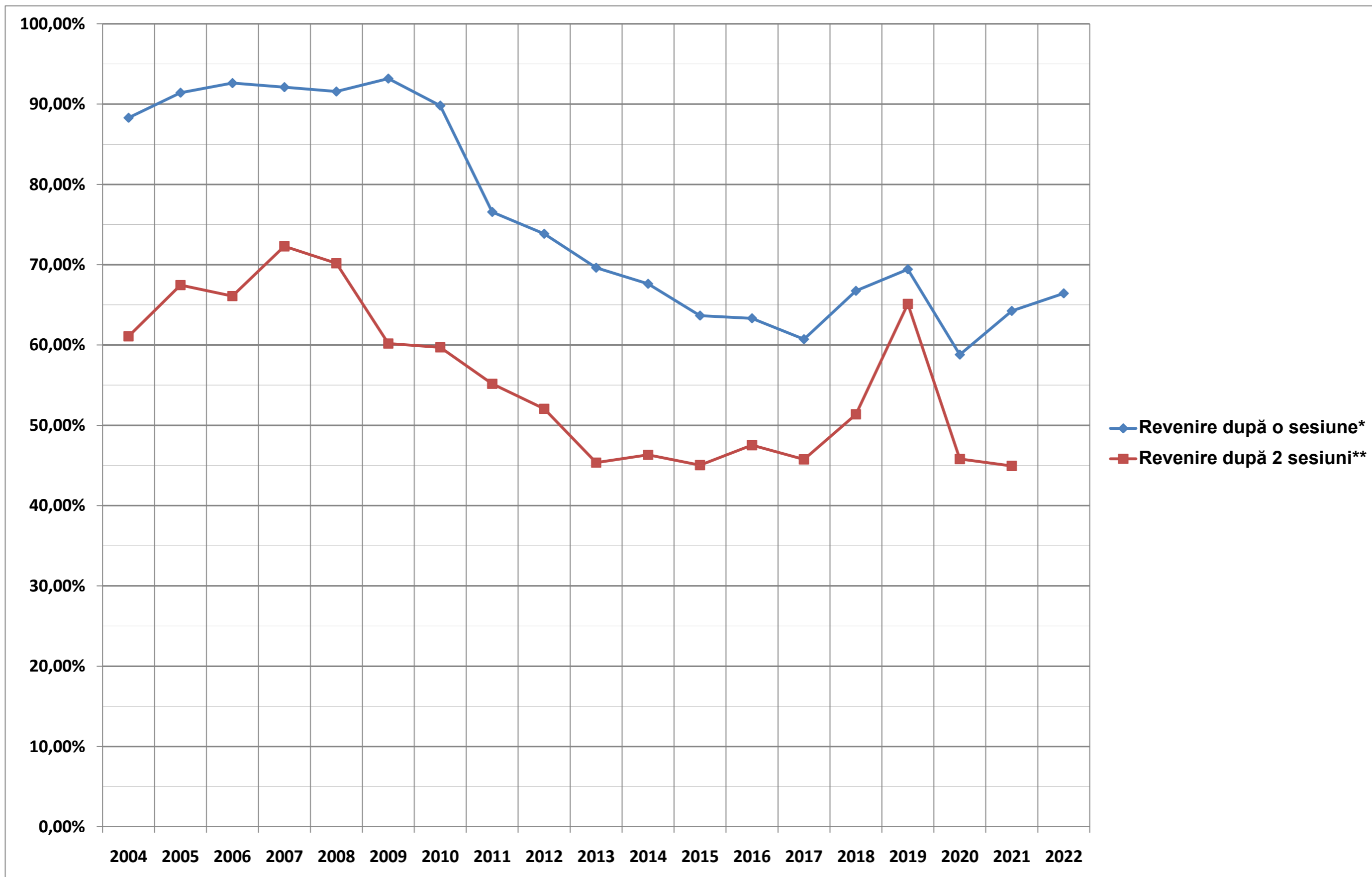

Rata de promovare pe județ după ambele sesiuni											
Toți candidații				Seria curentă 2022				Serii anterioare			
Județ	Candidați prezenți	Candidați reușiți	Rată de promovare	Județ	Candidați prezenți	Candidați reușiți	Rată de promovare	Județ	Candidați prezenți	Candidați reușiți	Rată de promovare
AB	2.356	1.835	77,9%	AB	2.112	1.749	82,8%	AB	244	86	35,2%
AG	4.378	3.475	79,4%	AG	3.732	3.155	84,5%	AG	646	320	49,5%
AR	2.745	2.065	75,2%	AR	2.288	1.855	81,1%	AR	457	210	46,0%
B	16.077	12.877	80,1%	B	14.019	12.047	85,9%	B	2.058	830	40,3%
BC	3.922	3.227	82,3%	BC	3.526	3.052	86,6%	BC	396	175	44,2%
BH	3.769	2.948	78,2%	BH	3.292	2.754	83,7%	BH	477	194	40,7%
BN	2.107	1.626	77,2%	BN	1.835	1.497	81,6%	BN	272	129	47,4%
BR	1.728	1.406	81,4%	BR	1.524	1.319	86,5%	BR	204	87	42,6%
BT	2.815	2.160	76,7%	BT	2.550	2.058	80,7%	BT	265	102	38,5%
BV	3.290	2.669	81,1%	BV	2.877	2.482	86,3%	BV	413	187	45,3%
BZ	2.615	2.067	79,0%	BZ	2.382	1.972	82,8%	BZ	233	95	40,8%
CJ	4.202	3.621	86,2%	CJ	3.813	3.429	89,9%	CJ	389	192	49,4%
CL	1.340	853	63,7%	CL	1.076	747	69,4%	CL	264	106	40,2%
CS	1.722	1.262	73,3%	CS	1.323	1.050	79,4%	CS	399	212	53,1%
CT	4.757	3.562	74,9%	CT	4.097	3.301	80,6%	CT	660	261	39,5%
CV	1.151	868	75,4%	CV	965	787	81,6%	CV	186	81	43,5%
DB	2.958	2.170	73,4%	DB	2.503	1.995	79,7%	DB	455	175	38,5%
DJ	3.902	3.008	77,1%	DJ	3.312	2.762	83,4%	DJ	590	246	41,7%
GJ	3.038	1.973	64,9%	GJ	2.355	1.782	75,7%	GJ	683	191	28,0%
GL	3.413	2.803	82,1%	GL	2.975	2.595	87,2%	GL	438	208	47,5%
GR	1.133	747	65,9%	GR	890	654	73,5%	GR	243	93	38,3%
HD	2.448	1.852	75,7%	HD	2.072	1.700	82,0%	HD	376	152	40,4%
HR	2.120	1.470	69,3%	HR	1.770	1.330	75,1%	HR	350	140	40,0%
IF	1.145	624	54,5%	IF	862	531	61,6%	IF	283	93	32,9%
IL	1.520	1.057	69,5%	IL	1.318	983	74,6%	IL	202	74	36,6%
IS	5.276	4.370	82,8%	IS	4.770	4.158	87,2%	IS	506	212	41,9%
MH	1.861	1.309	70,3%	MH	1.313	1.026	78,1%	MH	548	283	51,6%
MM	3.363	2.506	74,5%	MM	2.843	2.310	81,3%	MM	520	196	37,7%
MS	3.407	2.495	73,2%	MS	2.888	2.309	80,0%	MS	519	186	35,8%
NT	3.310	2.592	78,3%	NT	3.030	2.458	81,1%	NT	280	134	47,9%
OT	2.408	1.807	75,0%	OT	2.088	1.675	80,2%	OT	320	132	41,3%
PH	5.015	4.002	79,8%	PH	4.425	3.741	84,5%	PH	590	261	44,2%
SB	2.390	1.922	80,4%	SB	2.134	1.819	85,2%	SB	256	103	40,2%
SJ	1.562	1.183	75,7%	SJ	1.360	1.094	80,4%	SJ	202	89	44,1%
SM	1.952	1.493	76,5%	SM	1.694	1.394	82,3%	SM	258	99	38,4%
SV	5.044	3.968	78,7%	SV	4.531	3.763	83,1%	SV	513	205	40,0%
TL	1.151	846	73,5%	TL	967	778	80,5%	TL	184	68	37,0%
TM	4.195	3.153	75,2%	TM	3.604	2.898	80,4%	TM	591	255	43,1%
TR	1.847	1.248	67,6%	TR	1.503	1.102	73,3%	TR	344	146	42,4%
VL	2.483	1.941	78,2%	VL	2.094	1.778	84,9%	VL	389	163	41,9%
VN	2.133	1.588	74,4%	VN	1.874	1.486	79,3%	VN	259	102	39,4%
VS	2.566	1.954	76,1%	VS	2.277	1.840	80,8%	VS	289	114	39,4%
<b>TOTAL</b>	<b>130.614</b>	<b>100.602</b>	<b>77,0%</b>	<b>TOTAL</b>	<b>112.863</b>	<b>93.215</b>	<b>82,6%</b>	<b>TOTAL</b>	<b>17.751</b>	<b>7.387</b>	<b>41,6%</b>

# Bacalaureat 2022 - județul Călărași

Raport Bacalaureat 2022 - 31 august 2022  
A doua sesiune - înainte de contestații

Promoție curentă	Înscriși	Prezenți	Reușiți	Rată de promovare
<b>2022</b>	<b>330</b>	<b>276</b>	<b>70</b>	<b>25,4%</b>
2021	306	252	83	32,9%
2020	349	299	91	30,4%
2019	341	268	92	34,3%
2018	422	333	88	26,4%
2017	369	273	88	32,2%
2016	440	376	93	24,7%
2015	580	489	90	18,4%
2014	570	437	133	30,4%

Toți candidații	Înscriși	Prezenți	Reușiți	Rată de promovare
<b>2022</b>	<b>517</b>	<b>432</b>	<b>115</b>	<b>26,6%</b>
2021	522	421	134	31,8%
2020	637	523	156	29,8%
2019	577	437	130	29,7%
2018	680	528	131	24,8%
2017	591	430	119	27,7%
2016	639	546	121	22,2%
2015	775	637	118	18,5%
2014	829	653	214	32,8%

Promoție curentă	Înscriși	Prezenți	Reușiți	Rată de promovare
Teoretică	149	136	46	33,8%
Tehnologică	151	116	16	13,8%
Vocațională	30	24	8	33,3%

Promoții anterioare	Înscriși	Prezenți	Reușiți	Rată de promovare
	187	156	45	28,8%

\* pentru 2022, datele sunt înainte de contestații, în timp ce pentru istoricul din anii anteriori, datele sunt finale.