



MINISTERUL MEDIULUI,  
APELOR ȘI PĂDURILOR

ADMINISTRAȚIA NAȚIONALĂ DE METEOROLOGIE

METEO



ROMANIA



---

## **ESTIMAREA EVOLUȚIEI VALORILOR TERMICE ȘI A PRECIPITAȚIILOR ÎN INTERVALUL 29 IANUARIE – 11 FEBRUARIE 2024**

Estimarea este realizată folosind produsele numerice ale Centrului European pentru prognoze pe medie durată (ECMWF) de la Reading, Anglia. Sunt prognozate temperaturile maxime și minime, mediate pentru fiecare regiune a țării și adaptate local cu modele statistice și sunt indicate perioadele cu probabilitatea cea mai ridicată de apariție a precipitațiilor.

## BANAT

În primele două zile ale intervalului se vor înregistra valori termice diurne apropiate de normalul climatologic, respectiv o medie de 3...5 grade, ulterior se va încălzi ușor, astfel în ultima zi din ianuarie și în primele două zile din februarie sunt prognozate maxime de 7...8 grade. O perioadă caldă este estimată începând din 3 februarie, când media zilnică a temperaturilor maxime va fi în general peste 10 grade, cu posibile valori de 14...15 grade în zilele de 4, 5 și 6 februarie. Noapțile vor fi reci până la finalul lunii ianuarie, cu o medie regională a acestora de -6...-4 grade, însă pentru prima decadă a lunii februarie sunt prognozate valori în general pozitive, cuprinse între 0 și 4 grade.

Prognoza indică o probabilitate ridicată pentru precipitații în 2 și 3 februarie și în perioada 7 – 11 februarie.

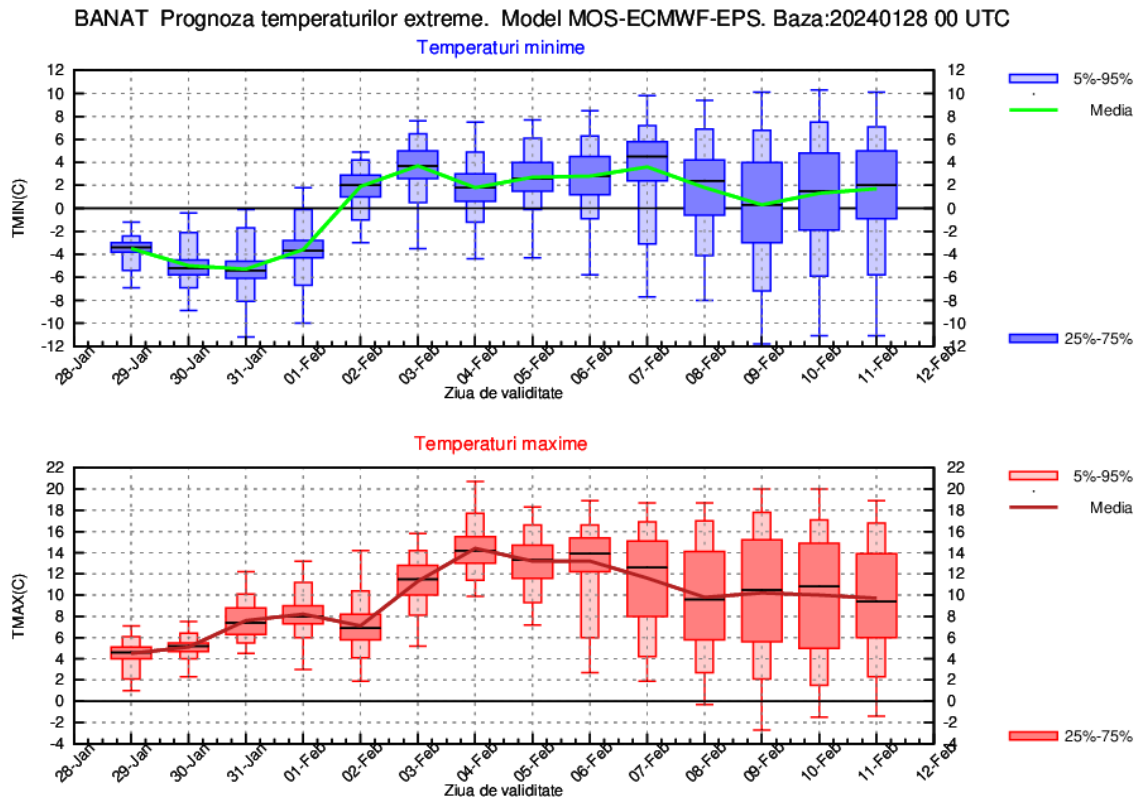

# CRISANA

Până în 2 februarie valorile termice vor fi apropiate de normalul climatologic, respectiv o medie a temperaturilor maxime de 3...6 grade și de -6...-4 grade pentru cele minime. O perioada caldă este estimată începând cu 3 februarie, când media zilnică a temperaturilor maxime va fi în general de 8...11 grade, iar a celor minime va fi cuprinsă între 0 și 4 grade.

Se vor semnala precipitații începând cu seara zilei de 1 februarie, dar și pe 2 și 3 februarie, iar cu o probabilitate ridicată și în perioada 7 – 11 februarie.

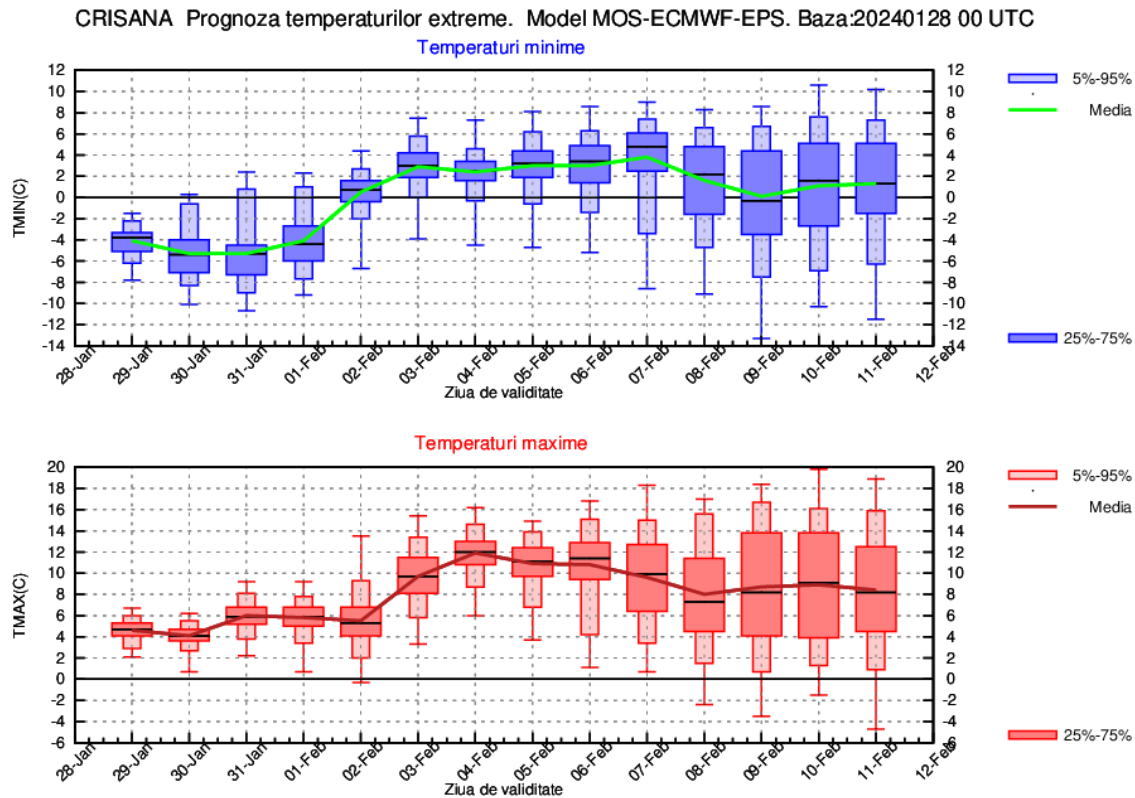

## TRANSILVANIA

Până în 2 februarie, la nivelul acestei regiuni sunt prognozate maxime termice de 2...5 grade și minime în general cuprinse între -10 și -6 grade, cu valori mai scăzute în zonele depresionare. După acest interval și până la finalul primei decade a lunii februarie, valorile termice vor fi mai ridicate decât în mod obișnuit în această perioadă, respectiv o media zilnică a temperaturilor maxime ce va oscila între 7 și 10 grade și minime în jurul a 0 grade.

Se vor semnala precipitații începând cu seara zilei de 1 februarie, dar și pe 2, 3 și posibil pe 4 februarie, iar cu o probabilitate ridicată și în perioada 7 – 11 februarie.

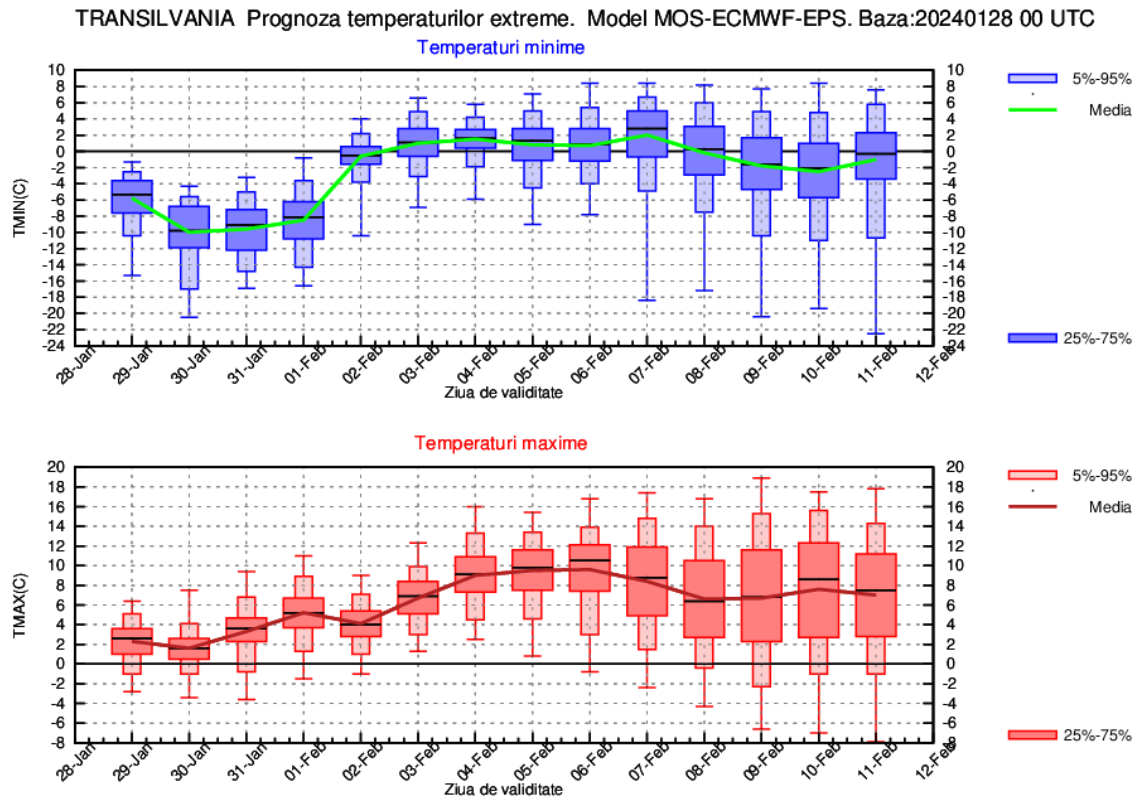

## MARAMUREȘ

Până în 2 februarie, vremea va fi normală sub aspect termic, cu o medie a temperaturilor maxime de 3...4 grade și minime în general de -7...-6 grade. Va urma o perioadă caldă, între 3 și 7 februarie, când media zilnică a temperaturilor maxime se va apropia de 10 grade, iar minimele, în general pozitive, vor avea o medie de 2...4 grade. Ulterior până la finalul primei decade datele actuale indică menținerea unor temperaturi peste normalul climatologic (maxime de 6...8 grade și minime de -2...0 grade).

Se vor semnala precipitații începând cu după-amiaza zilei de 1 februarie, dar și pe 2, 3 și posibil pe 4 februarie, iar cu o probabilitate ridicată și în perioada 6 – 11 februarie.

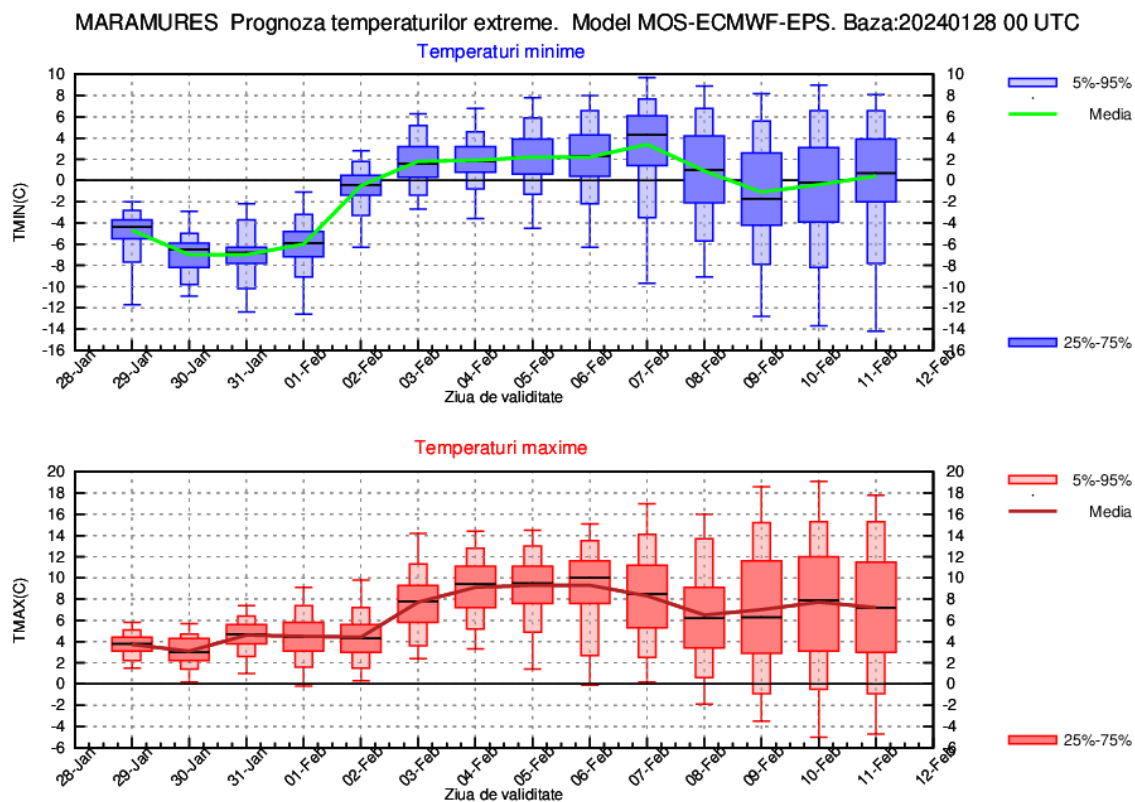

## MOLDOVA

Pornind de la medii în jurul a 1 grad în prima zi a intervalului, maximele vor crește treptat până spre 8 grade în primele două zile din februarie, apoi încălzirea va fi semnificativă până la 12 grade, valoare ce va fi specifică pentru intervalul 4 - 6 februarie. După acest interval valorile termice diurne vor fi mai scăzute, spre o valoare zilnică estimată la 7...8 grade. Evoluția va fi asemănătoare și pentru temperaturile minime, care vor caracteriza o vreme rece în primele nopți, cu o medie de -6...-4 grade, apoi în perioada 3 – 7 februarie preponderente vor fi temperaturile pozitive (minime de 2...4 grade), iar spre finalul intervalului acestea se vor situa în jurul valorii de 0 grade.

Temporar vor fi precipitații în 2 și 3 februarie, iar temporar cu o probabilitate în creștere și după 7 februarie.

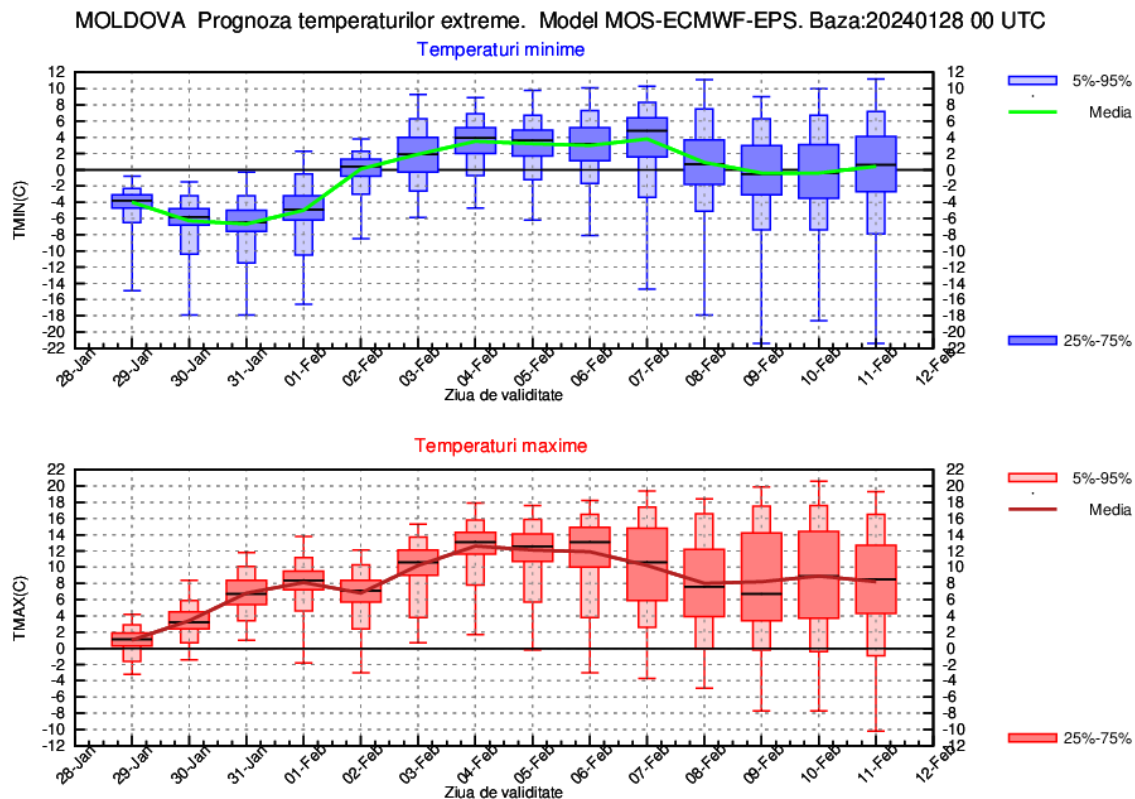

## DOBROGEA

Media maximelor va crește de la 2 grade, până spre 12...14 grade, prognozate pentru intervalul 3...7 februarie, valori ce se vor situa cu mult peste normalul climatologic al acestor zile. Valorile termice se vor menține ridicate și după acest interval (maxime în general peste 10 grade). Noapțile vor fi reci până la finalul lunii ianuarie, cu o medie regională a acestora de -5...-2 grade, însă pentru prima decadă a lunii februarie sunt prognozate valori termice pozitive, cuprinse între 2 și 5 grade.

Sunt posibile precipitații slabe în jurul datei de 2 februarie, iar cu o probabilitatea în creștere și după 8 februarie.

DOBROGEA Prognoza temperaturilor extreme. Model MOS-ECMWF-EPS. Baza:20240128 00 UTC

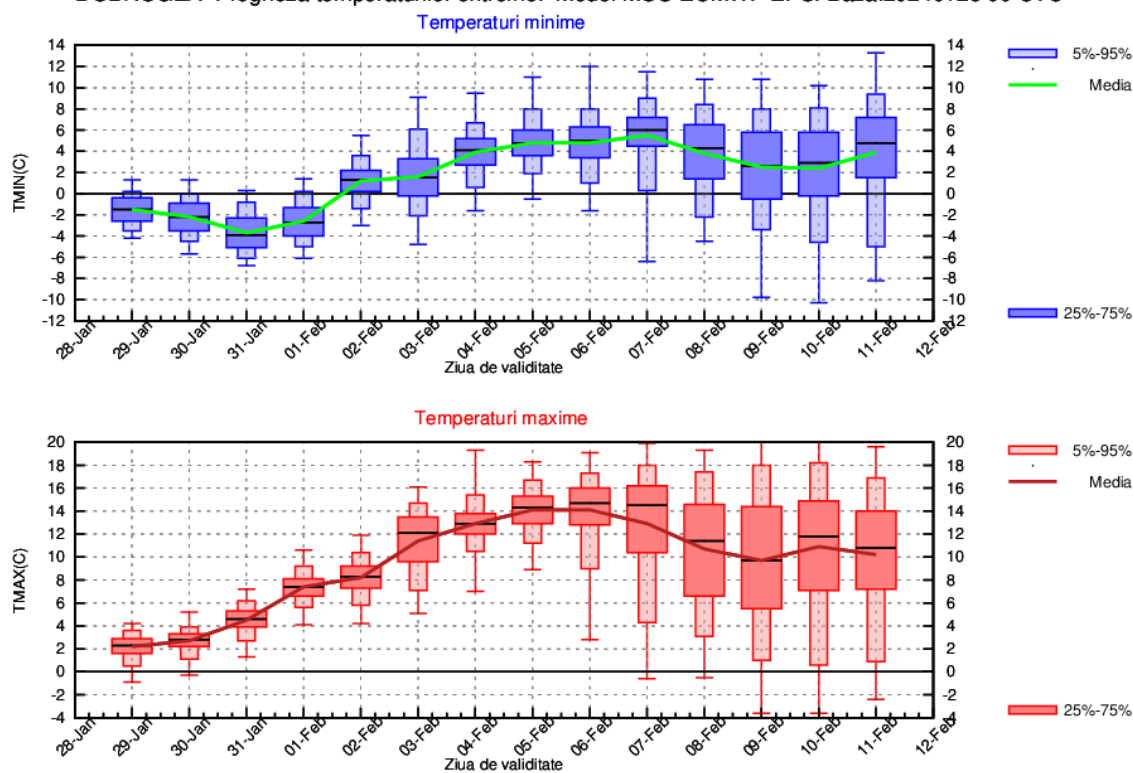

## MUNTENIA

În primele două zile ale intervalului media regională a temperaturilor maxime va fi în jurul a 3 grade și va crește la 6...9 grade în zilele de 31 ianuarie, 1 și 2 februarie. Încălzirea va fi semnificativă în perioada 3 – 7 februarie, când maximele vor fi cu mult peste normalul climatologic, la o medie regională de 12...15 grade, apoi este posibilă o scădere ușoară spre valori în jurul a 10 grade. Noapțile vor fi reci până la finalul lunii ianuarie, cu o medie regională a temperaturilor minime de -7...-3 grade, însă pentru prima decadă a lunii februarie sunt prognozate valori termice pozitive, cuprinse între 0 și 3 grade.

Sunt posibile precipitații slabe în jurul datei de 2 februarie, iar cu o probabilitate în creștere și după 8 februarie.

MUNTENIA Prognoza temperaturilor extreme. Model MOS-ECMWF-EPS. Baza:20240128 00 UTC

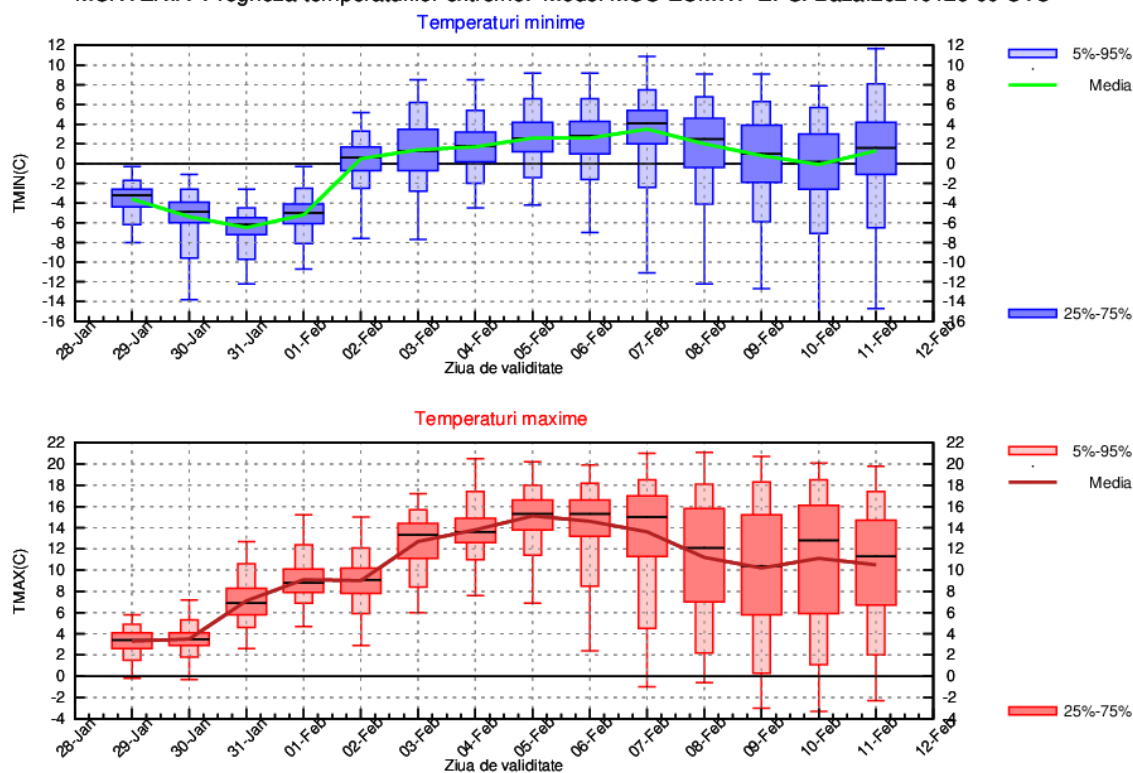



## OLTENIA

În primele două zile ale intervalului media temperaturilor maxime va fi de 4...7 grade și va crește la 10 grade în zilele de 1 și 2 februarie. Încălzirea va fi semnificativă în perioada 3 – 7 februarie, când maximele vor fi cu mult peste normalul climatologic, spre o medie estimată la 12...15 grade, apoi este posibilă o scădere ușoară spre valori în jurul a 10 grade. Noapțile vor fi reci până la finalul lunii ianuarie, cu o medie a temperaturilor minime de -7...-3 grade, însă pentru prima decadă a lunii februarie sunt prognozate valori termice pozitive, cuprinse între 0 și 3 grade.

Sunt posibile precipitații slabe în jurul datei de 2 februarie, iar cu o probabilitatea în creștere și după 8 februarie

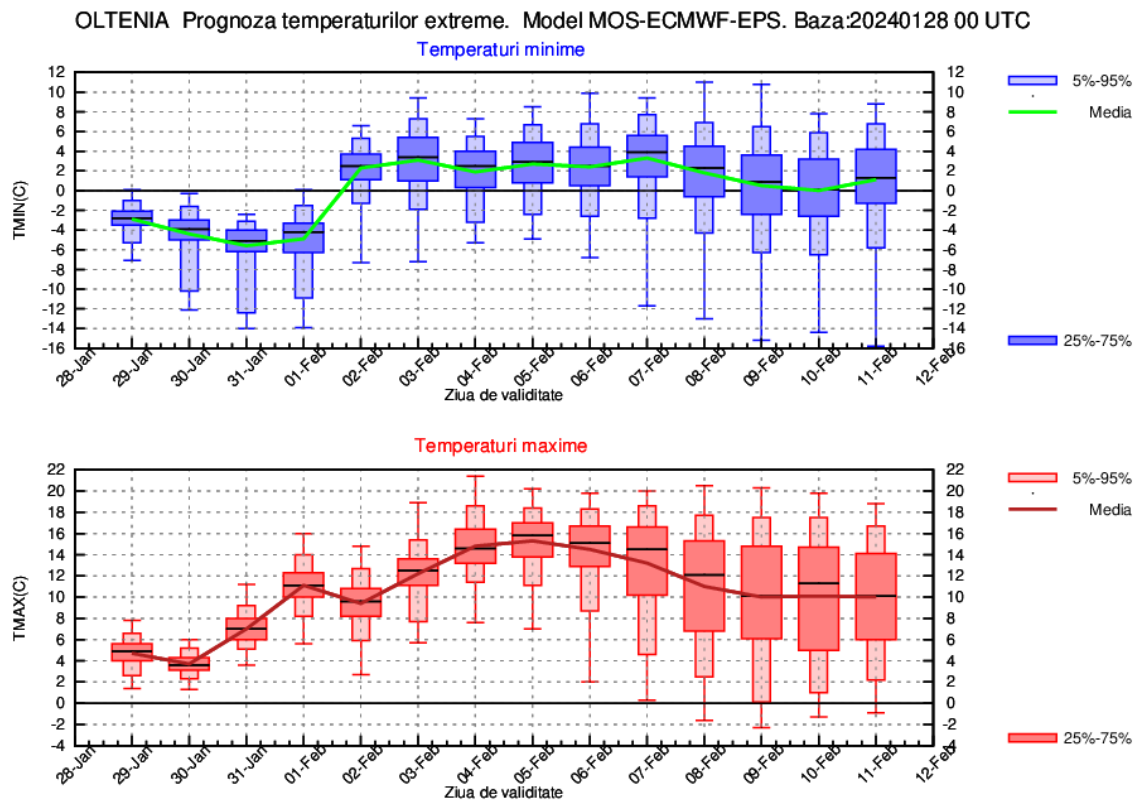

## LA MUNTE

În prima zi vremea va fi rece, cu maxime termice în medie de -4 grade, apoi se va încălzi, astfel pe 31 ianuarie se va ajunge la 4 grade. Aceste alternanțe se vor menține și în restul intervalului de prognoză, astfel că temperaturile maxime vor oscila între -2 și 4 grade. Noapțile vor fi geroase la începutul intervalului, apoi valorile termice vor fi în creștere, chiar semnificativă în perioada 4 – 7 februarie, când media temperaturilor minime se va apropia de 0 grade.

Se vor semnala precipitații începând cu după-amiaza zilei de 1 februarie, dar și pe 2, 3 și posibil pe 4 februarie, iar cu o probabilitate ridicată și în perioada 6 – 11 februarie.

