



MINISTERUL SĂNĂTĂȚII

EVOLUȚIA INFECȚIILOR RESPIRATORII ACUTE ȘI A GRIPEI

Conferință de presă

1 februarie 2024

Definiții utilizate

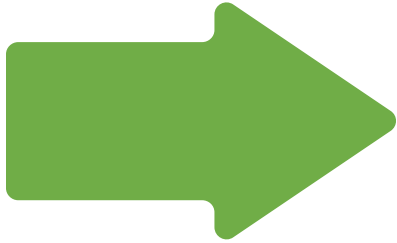

Săptămâna epidemică

Săptămâna în care activitatea gripală este peste pragul epidemic

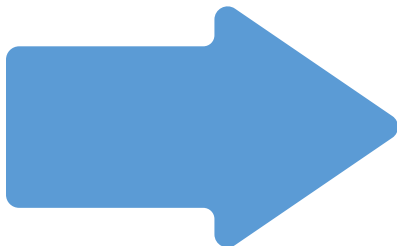

Stare de alertă epidemiologică

Trei săptămâni consecutive de depășire a pragului epidemic

Evoluția infecțiilor respiratorii sezon 2023-2024 comparativ cu sezoanele anterioare

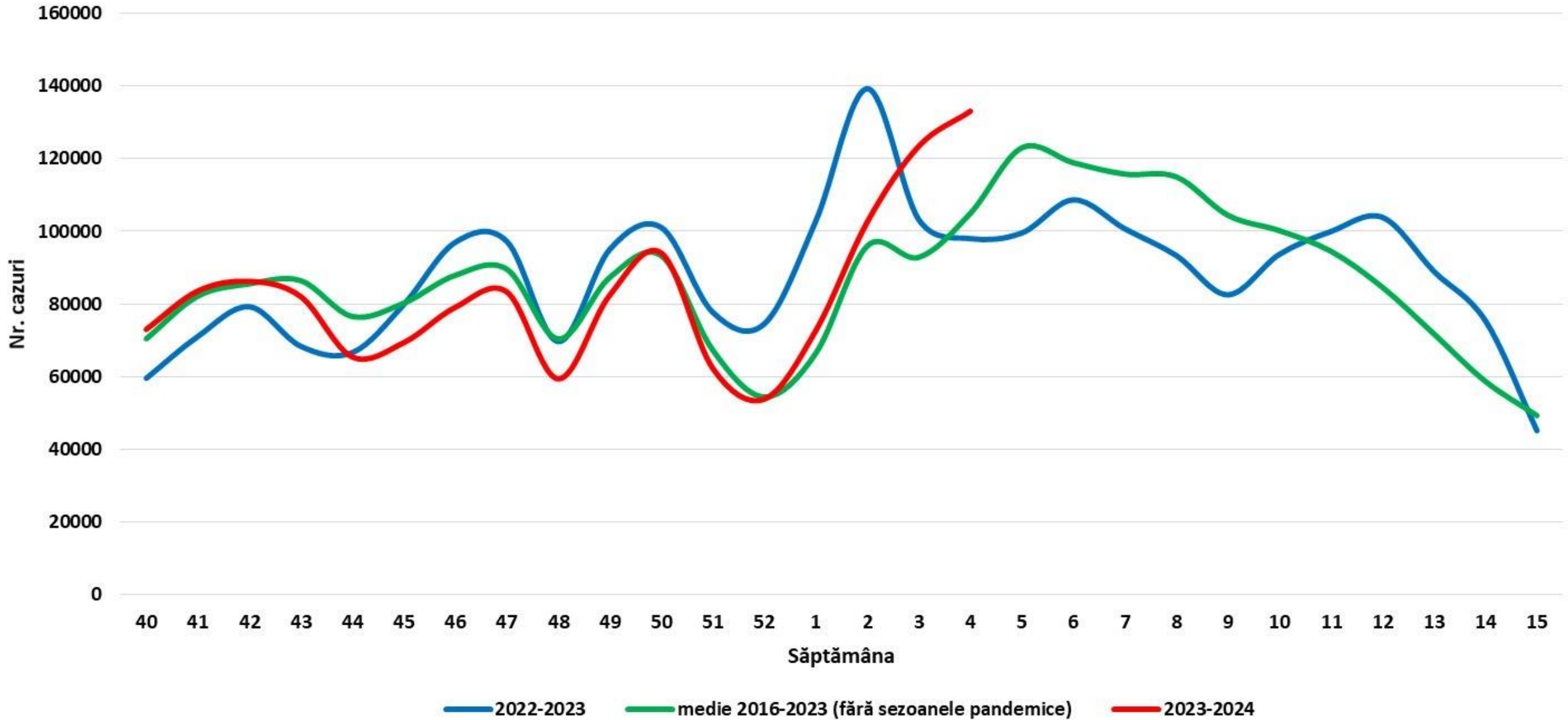

Măsuri recomandate

LA NIVELUL UNITĂȚILOR SANITARE

1. Realizarea triajului epidemiologic zilnic pentru personal, cu recomandarea de izolare la domiciliu a celor cu simptome respiratorii
2. Purtarea echipamentului de protecție (măști, mănuși, halate) de către personalul medical și alte persoane care intră în contact cu pacienții
3. Adaptarea programului de vizită al aparținătorilor pacienților internați în unitățile sanitare publice, pe baza analizei de risc efectuate de către DSP
4. Asigurarea stocurilor de antivirale, în special de către spitalele care internează cazuri de infecții respiratorii acute
5. Continuarea vaccinării antigripale a personalului medico-sanitar și auxiliar
6. Refacerea, după caz, a stocurilor de echipamente de protecție, antiseptice și dezinfectante

Măsuri recomandate

LA NIVELUL UNITĂȚILOR ȘCOLARE ȘI PREȘCOLARE

1

Realizarea triajului zilnic

2

Informarea părinților și aparținătorilor legali privind semnele și simptomele de infecții respiratorii, izolarea la domiciliu a copiilor cu simptome și contactarea medicului de familie

3

Asigurarea materialelor necesare dezinfecției periodice a mâinilor și a suprafețelor

4

Aerisirea periodică a încăperilor

5

Respectarea etichetei tusei și strănutului, utilizarea de batiste de unică folosință

Măsuri recomandate

LA NIVELUL POPULAȚIEI GENERALE

1. Evitarea aglomerațiilor, aerisirea spațiilor închise și recomandare pentru purtarea măștii de protecție de către persoanele simptomatice care nu se pot izola

2. Menținerea unei igiene adecvate a mâinilor, în vederea reducerii răspândirii virusului

3. Respectarea etichetei tusei și strănutului, utilizarea de batiste de unică folosință

4. Adresarea la medicul de familie la apariția simptomelor respiratorii, pentru a stabili indicațiile terapeutice și izolarea la domiciliu

5. Continuarea vaccinării antigripale, în special pentru persoanele aflate la risc: persoane cu vârsta peste 65 ani, gravide, bolnavii cronici