



MINISTERUL MEDIULUI,  
APELOR ȘI PĂDURILOR



ADMINISTRAȚIA NAȚIONALĂ  
DE METEOROLOGIE



## ESTIMĂRI METEOROLOGICE PENTRU INTERVALUL

11.03.2024 - 08.04.2024

Estimările meteorologice pentru patru săptămâni sunt realizate de către ECMWF - Centrul European pentru Prognoze pe Medie Durată. Este estimată media săptămânală a abaterilor temperaturii aerului și a cantităților de precipitații față de media perioadei 2004-2023.

Fenomenele extreme cu o durată scurtă de manifestare nu pot fi prognozate cu ajutorul acestui produs.

*Data elaborării : 08 Martie 2024*

# Săptămâna 11.03.2024 – 18.03.2024

## TEMPERATURA AERULUI

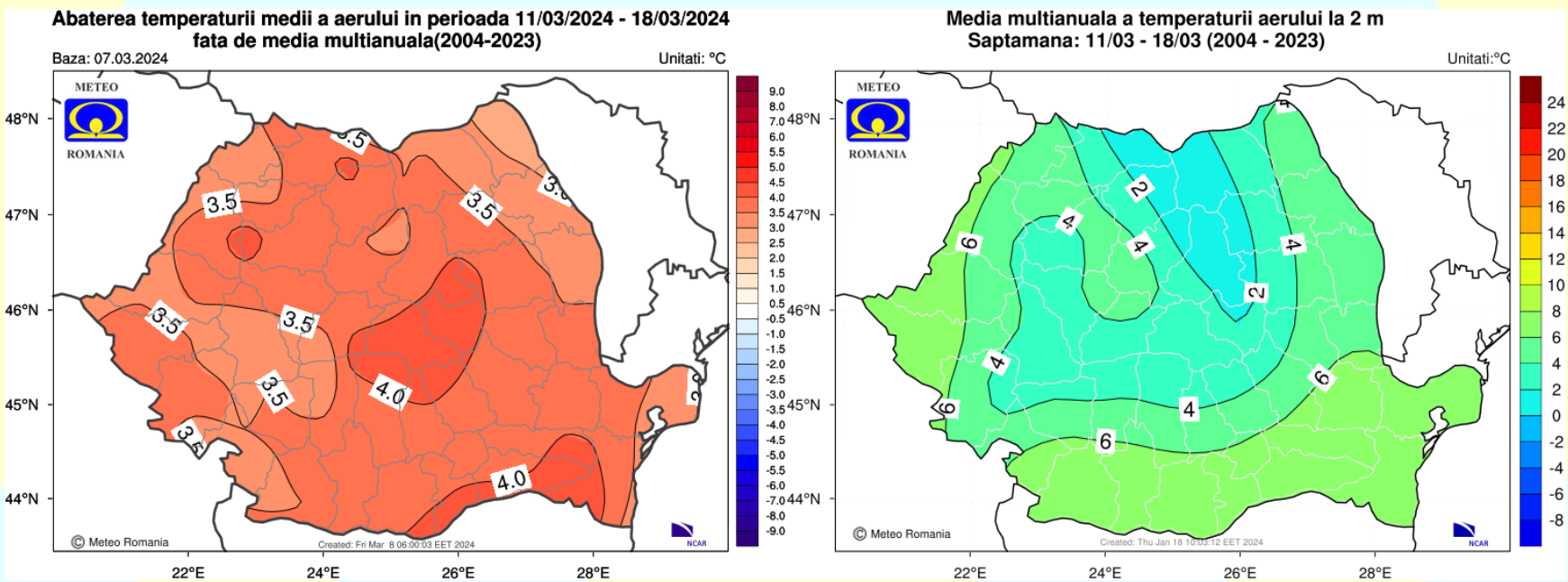

Valorile termice vor fi mai ridicate decât cele specifice pentru această săptămână, pe întreg teritoriul României.

# Săptămâna 11.03.2024 – 18.03.2024

## CANTITĂȚILE DE PRECIPITAȚII

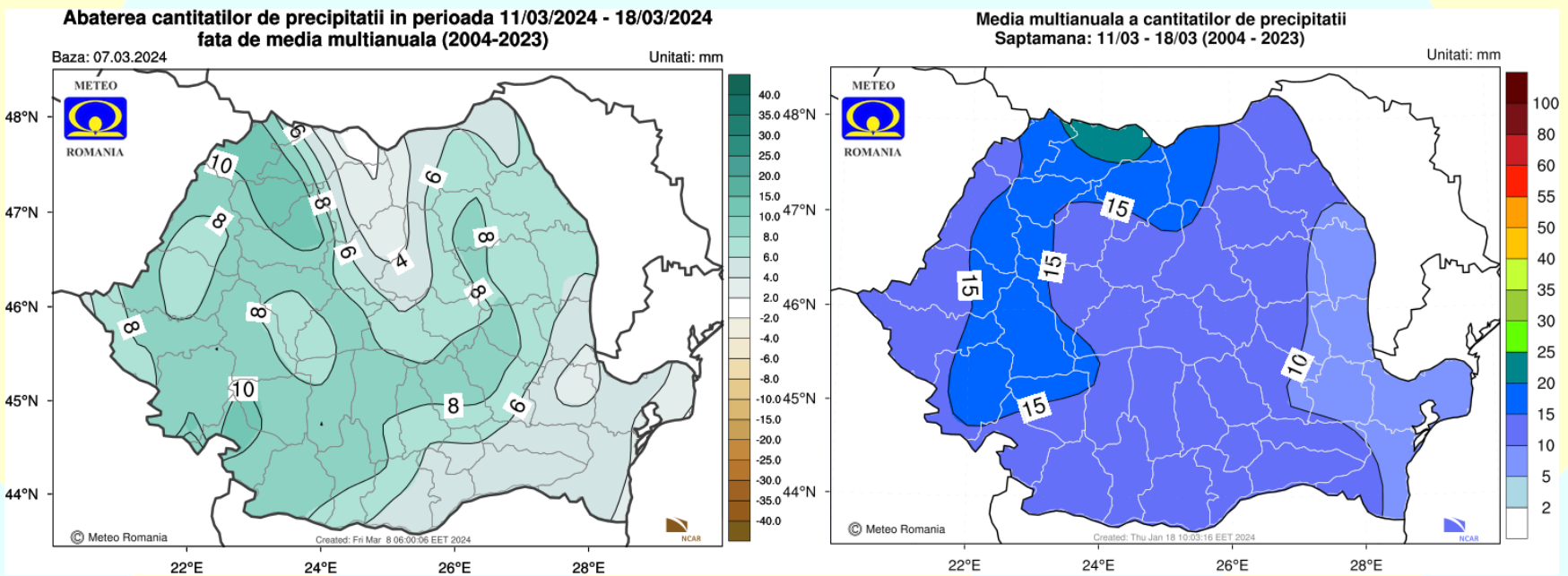

Regimul pluviometric estimat pentru acest interval va fi excedentar la nivelul întregii țări.

# Săptămâna 18.03.2024 – 25.03.2024

## TEMPERATURA AERULUI

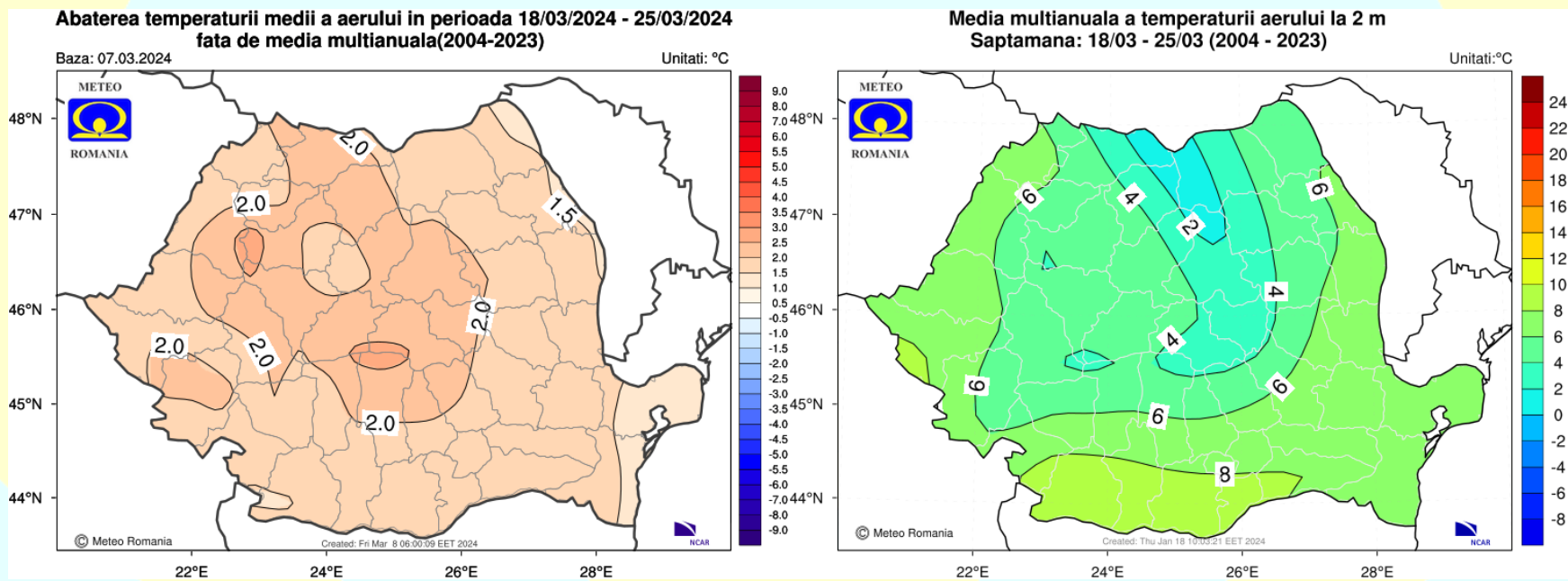

Temperatura medie a aerului va avea valori mai ridicate decât cele normale pentru acest interval, în toate regiunile.

# Săptămâna 18.03.2024 – 25.03.2024

## CANTITĂȚILE DE PRECIPITAȚII

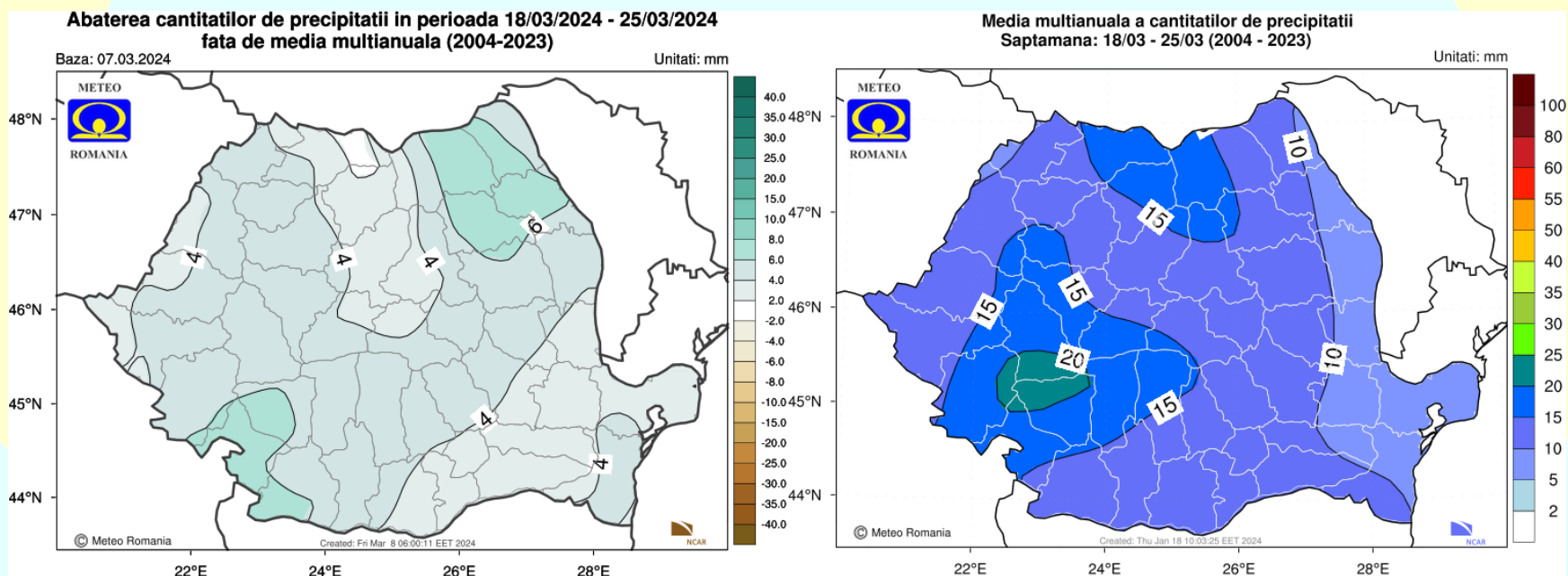

Cantitățile de precipitații vor fi excedentare la nivelul întregii țări.

# Săptămâna 25.03.2024 – 01.04.2024

## TEMPERATURA AERULUI

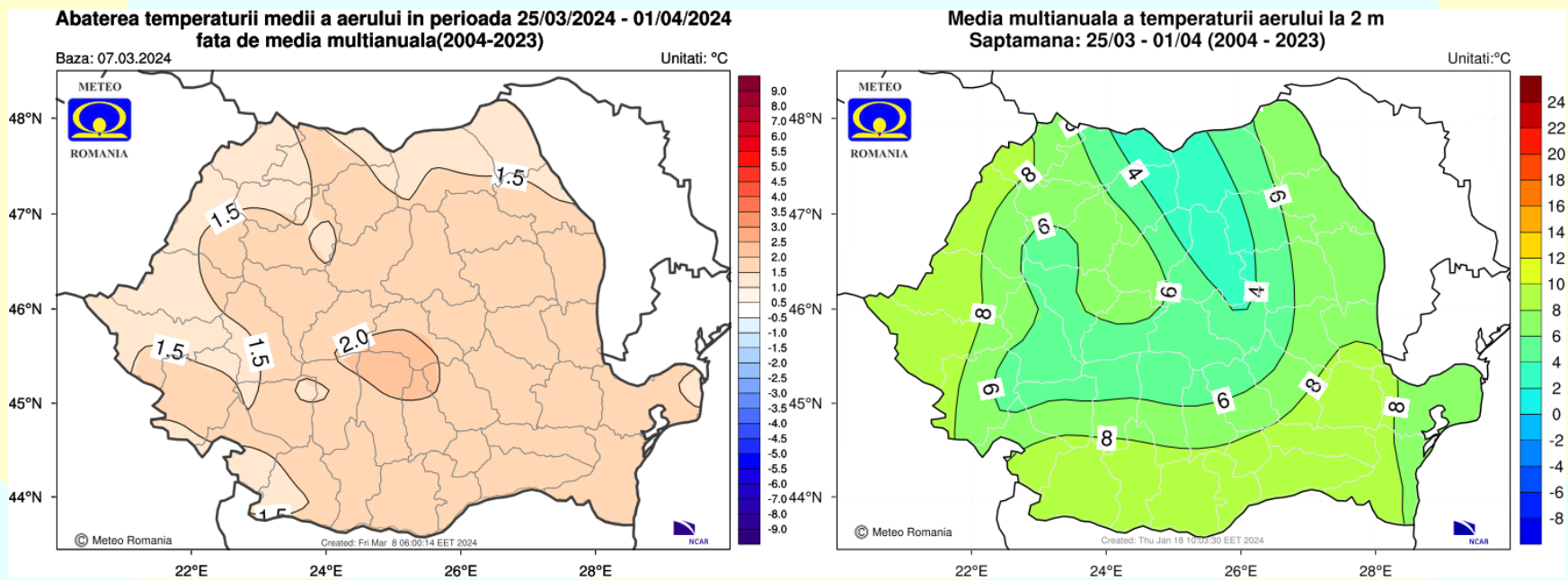

Temperaturile medii vor fi ușor mai ridicate decât cele normale pentru această perioadă, în toate regiunile.



# Săptămâna 25.03.2024 – 01.04.2024

## CANTITĂȚILE DE PRECIPITAȚII

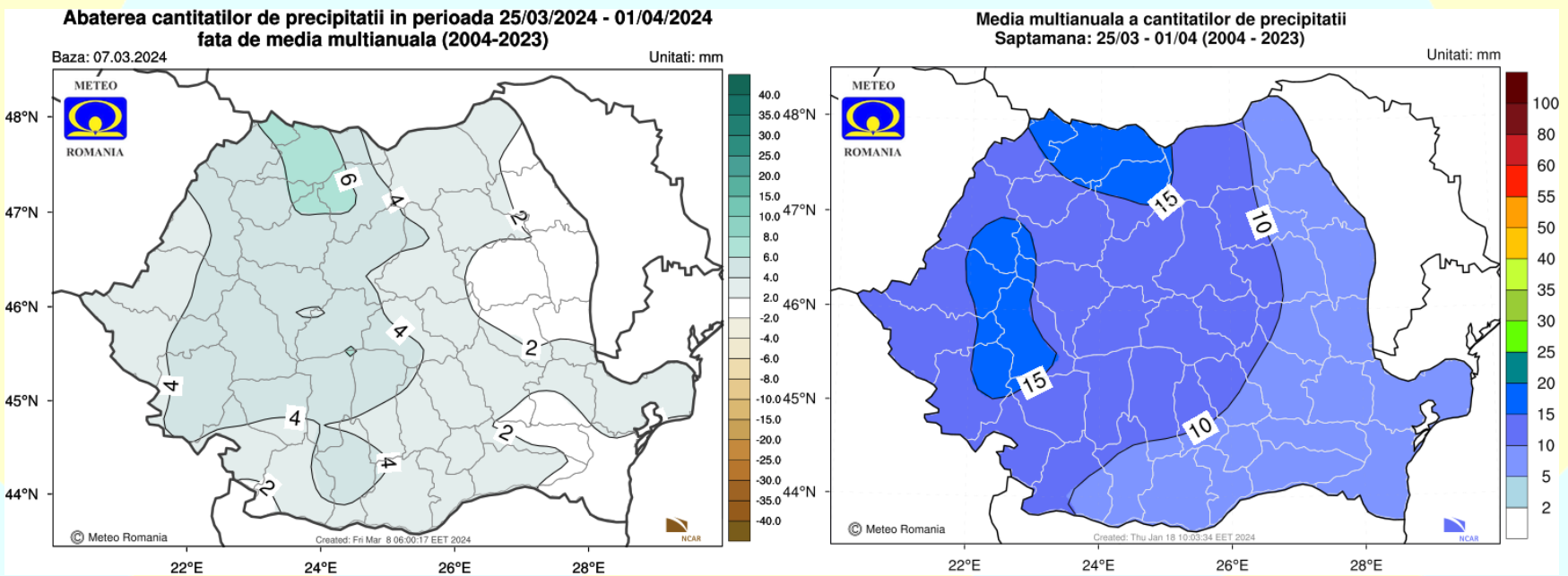

Regimul pluviometric va avea o tendință ușor excedentară în majoritatea regiunilor.

# Săptămâna 01.04.2024 – 08.04.2024

## TEMPERATURA AERULUI

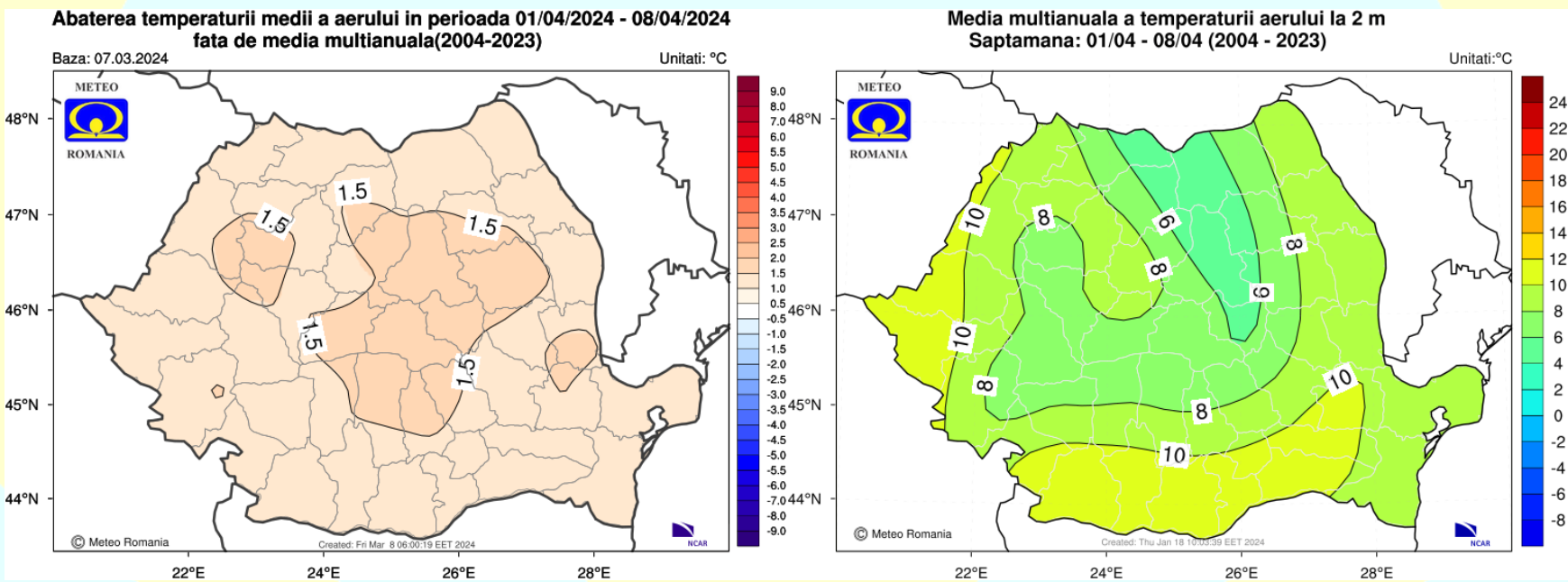

Mediile valorilor termice se vor situa ușor peste cele specifice pentru această săptămână, pe întreg teritoriul României.



# Săptămâna 01.04.2024 – 08.04.2024

## CANTITĂȚILE DE PRECIPITAȚII

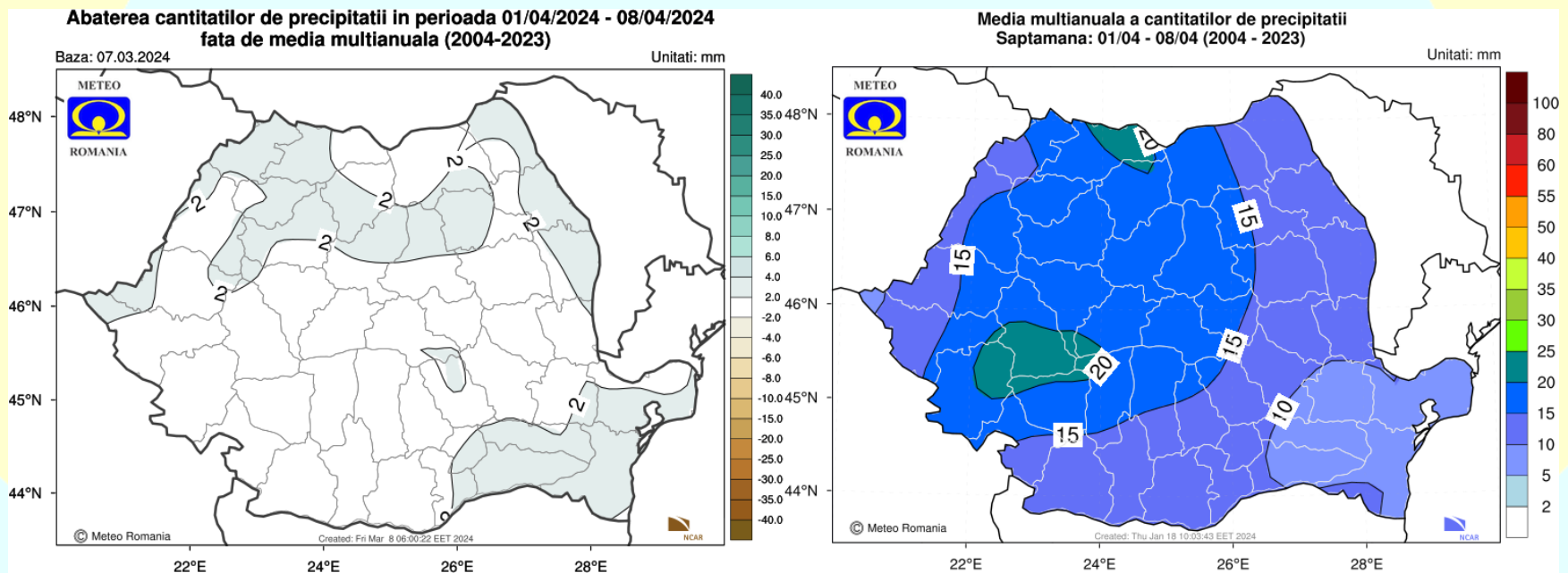

Cantitățile de precipitații vor fi în general apropiate de cele normale pentru acest interval, în cea mai mare parte a țării.