



MINISTERUL MEDIULUI,
APELOR ȘI PĂDURILOR



ADMINISTRAȚIA NAȚIONALĂ
DE METEOROLOGIE



ACTUALIZARE ESTIMĂRI METEOROLOGICE PENTRU INTERVALUL

06.04.2026 - 04.05.2026

Estimările meteorologice pentru patru săptămâni sunt realizate de către ECMWF - Centrul European pentru Prognoze pe Medie Durată. Este estimată media săptămânală a abaterilor temperaturii aerului și a cantităților de precipitații față de media perioadei 2006-2025.

Fenomenele extreme cu o durată scurtă de manifestare nu pot fi prognozate cu ajutorul acestui produs.

Data actualizării : 06 Aprilie 2026

Săptămâna 06.04.2026 – 13.04.2026

TEMPERATURA AERULUI

Abaterea temperaturii medii a aerului in perioada 06/04/2026 - 13/04/2026
fata de media multianuala(2006-2025)

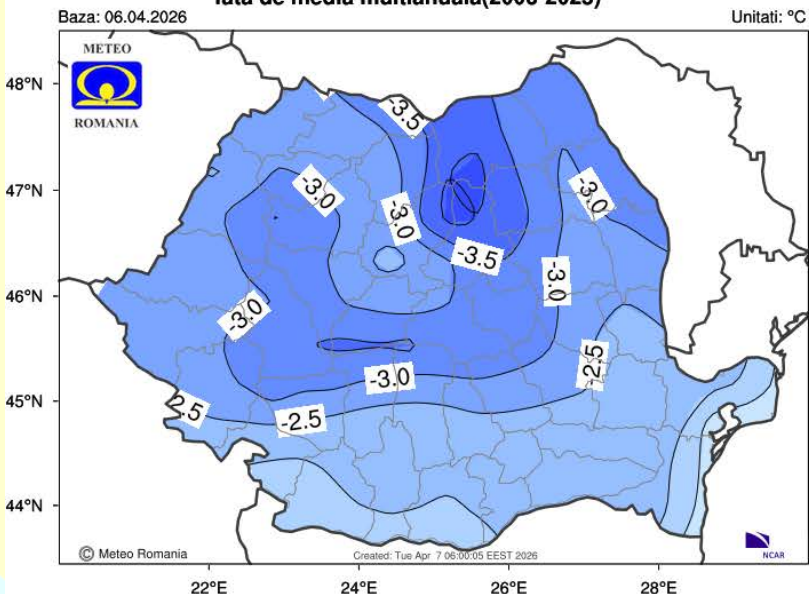

Media multianuala a temperaturii aerului la 2 m
Saptamana: 06/04 - 13/04 (2006 - 2025)

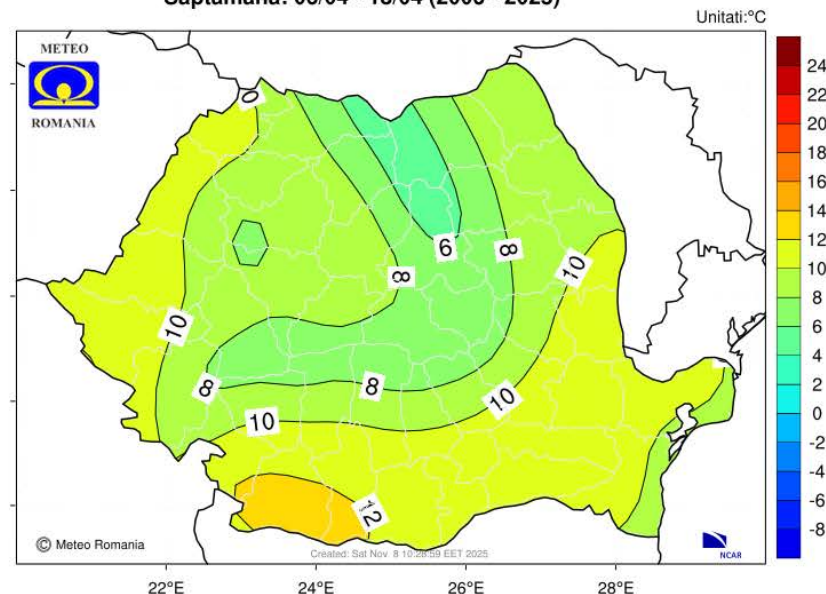

Valorile termice se vor situa sub cele specifice pentru această săptămână pe întreg teritoriul României, dar cu o abatere termică negativă ușor mai accentuată în zonele montane și în extremitatea de nord-est.

Săptămâna 06.04.2026 – 13.04.2026

CANTITĂȚILE DE PRECIPITAȚII

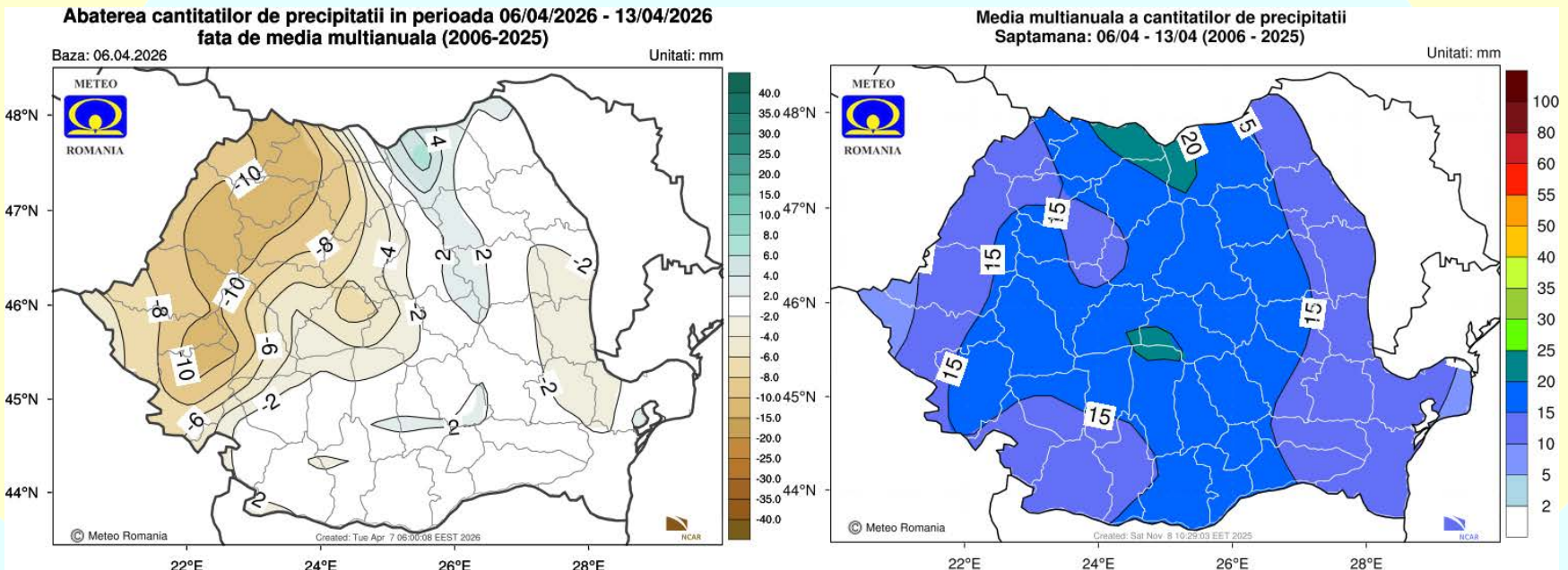

Regimul pluviometric va fi deficitar în regiunile vestice, nord-vestice și centrale, iar în rest va fi apropiat de cel normal pentru acest interval.

Săptămâna 13.04.2026 – 20.04.2026

TEMPERATURA AERULUI

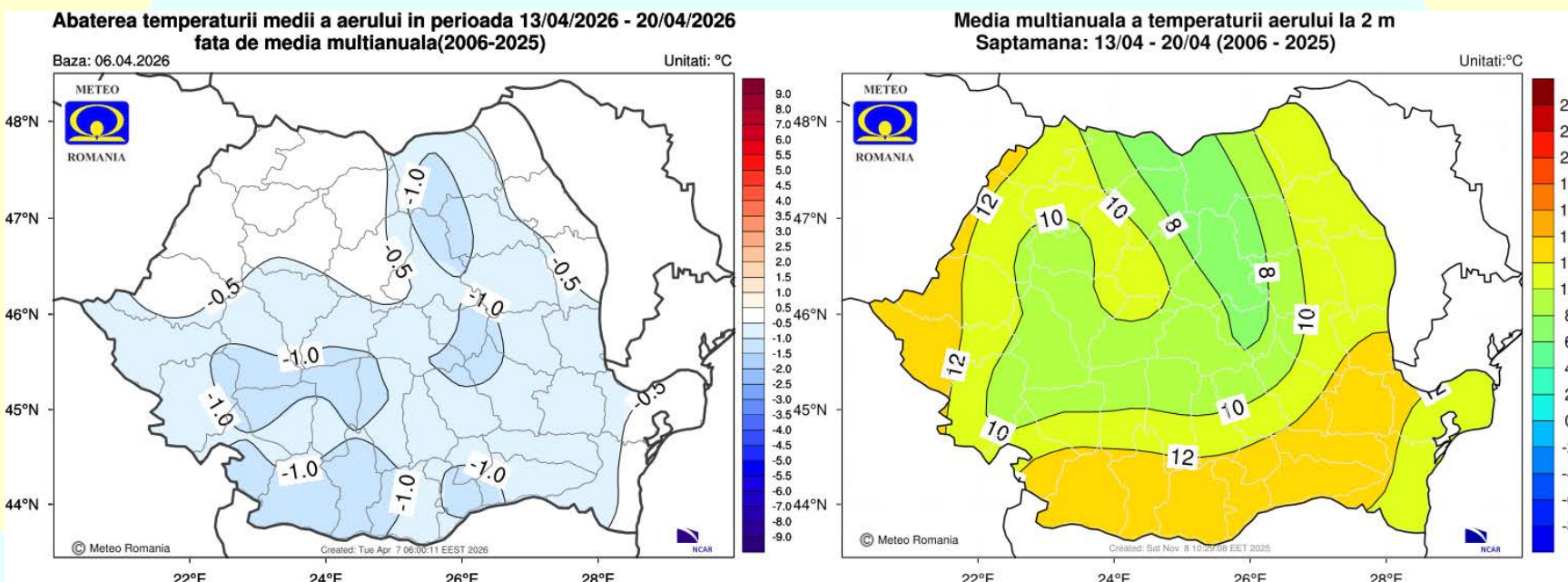

Temperaturile medii vor fi ușor mai coborâte decât cele normale pentru această perioadă în regiunile sudice, precum și la munte, iar în rest vor fi în general apropiate de cele normale.

Săptămâna 13.04.2026 – 20.04.2026

CANTITĂȚILE DE PRECIPITAȚII

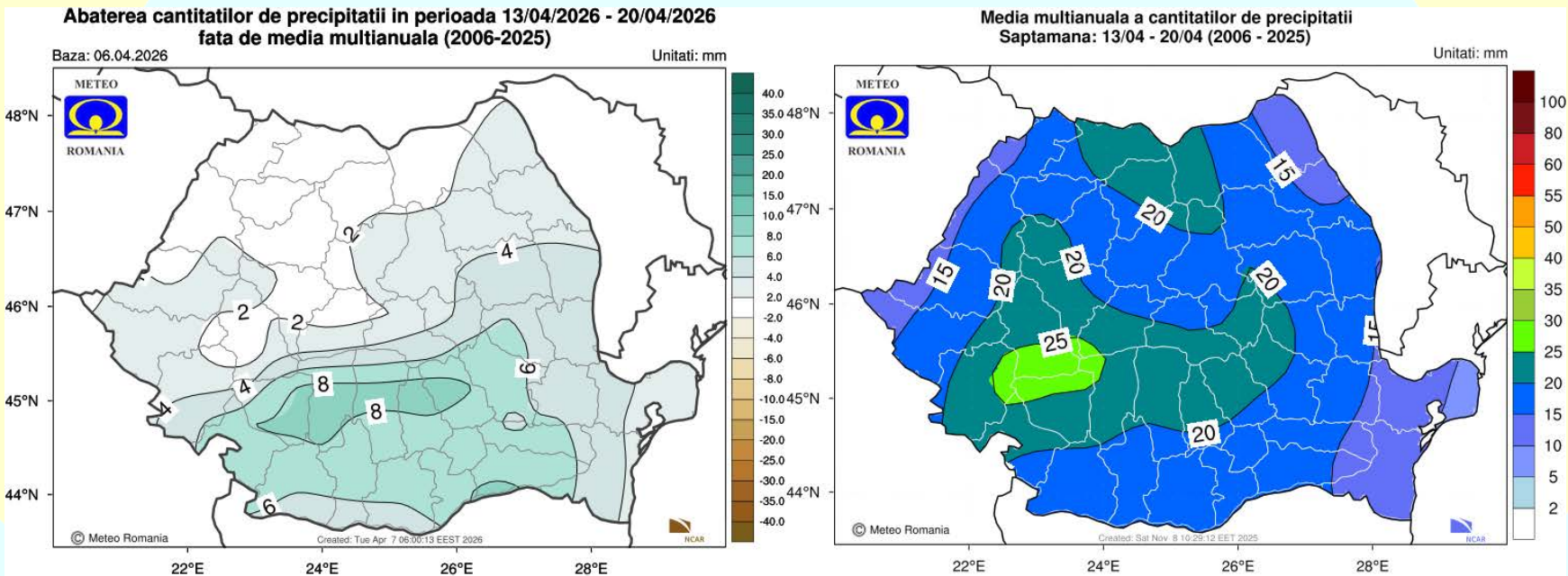

Cantitățile de precipitații vor fi excedentare în regiunile sudice și sud-estice, iar în rest vor fi apropiate de cele normale pentru acest interval.

Săptămâna 20.04.2026 – 27.04.2026

TEMPERATURA AERULUI

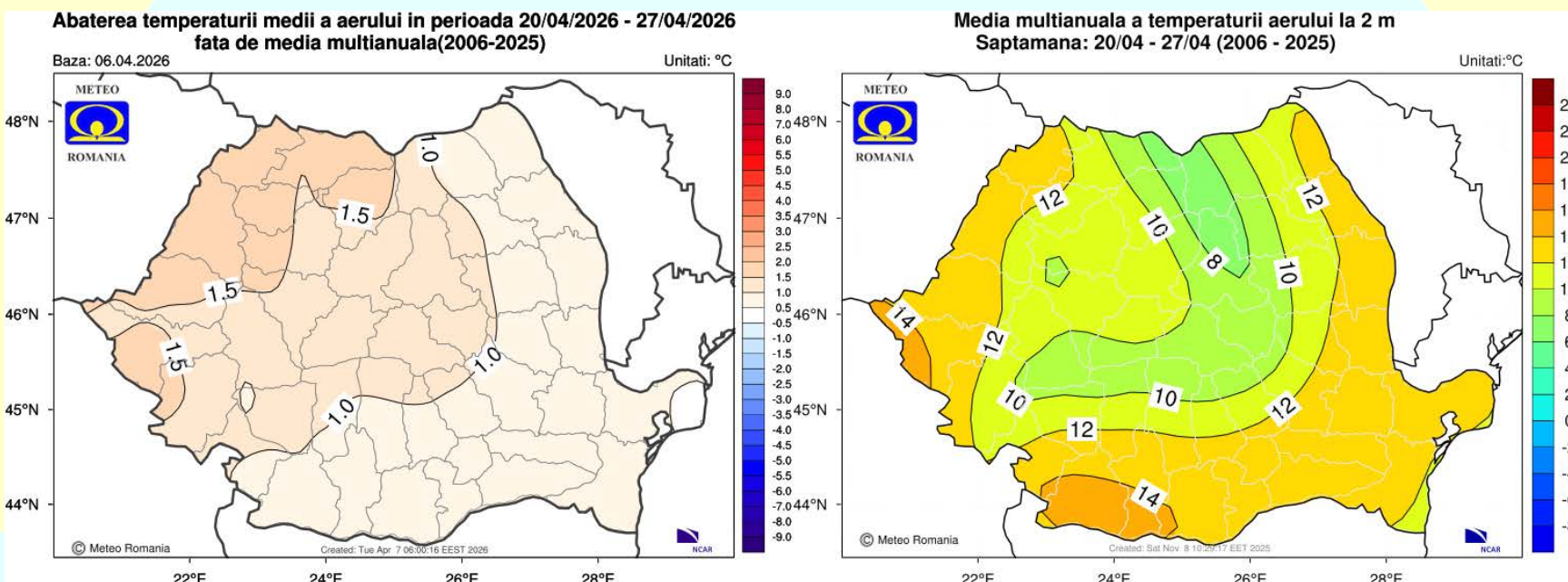

Temperatura medie a aerului va avea valori ușor mai ridicate decât cele specifice perioadei în regiunile intracarpatiche, iar în rest vor fi apropiate de cele normale.

Săptămâna 20.04.2026 – 27.04.2026

CANTITĂȚILE DE PRECIPITAȚII

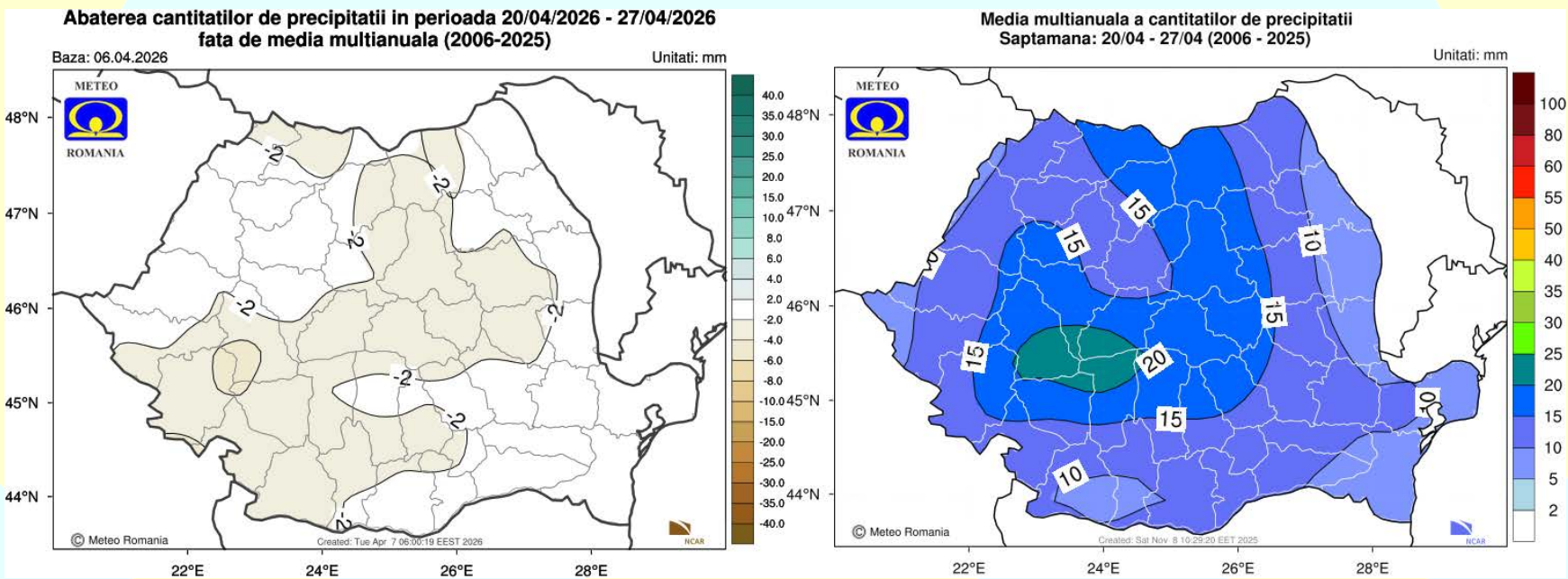

Regimul pluviometric se va situa în jurul celui normal pentru acest interval, în majoritatea regiunilor.

Săptămâna 27.04.2026 – 04.05.2026

TEMPERATURA AERULUI

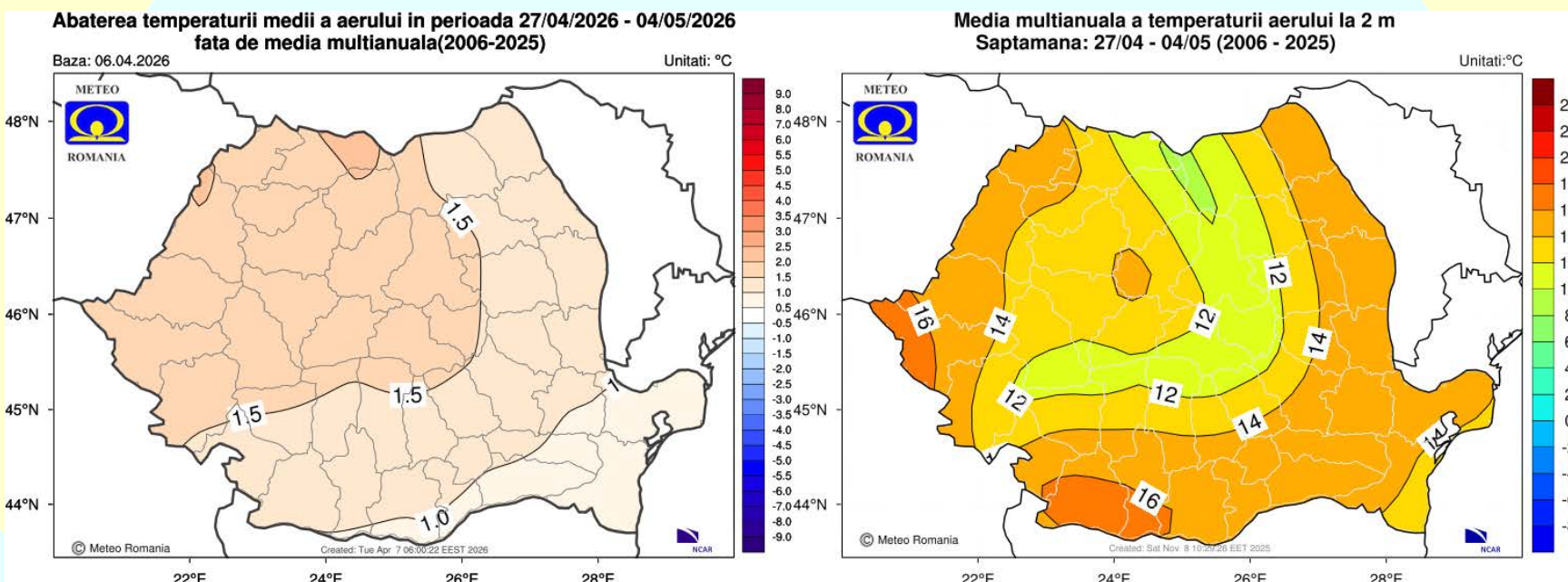

Mediile valorilor termice se vor situa ușor peste cele specifice pentru această săptămână pe întreg teritoriul României, dar mai ales în regiunile intracarpatiche.

Săptămâna 27.04.2026 – 04.05.2026

CANTITĂȚILE DE PRECIPITAȚII

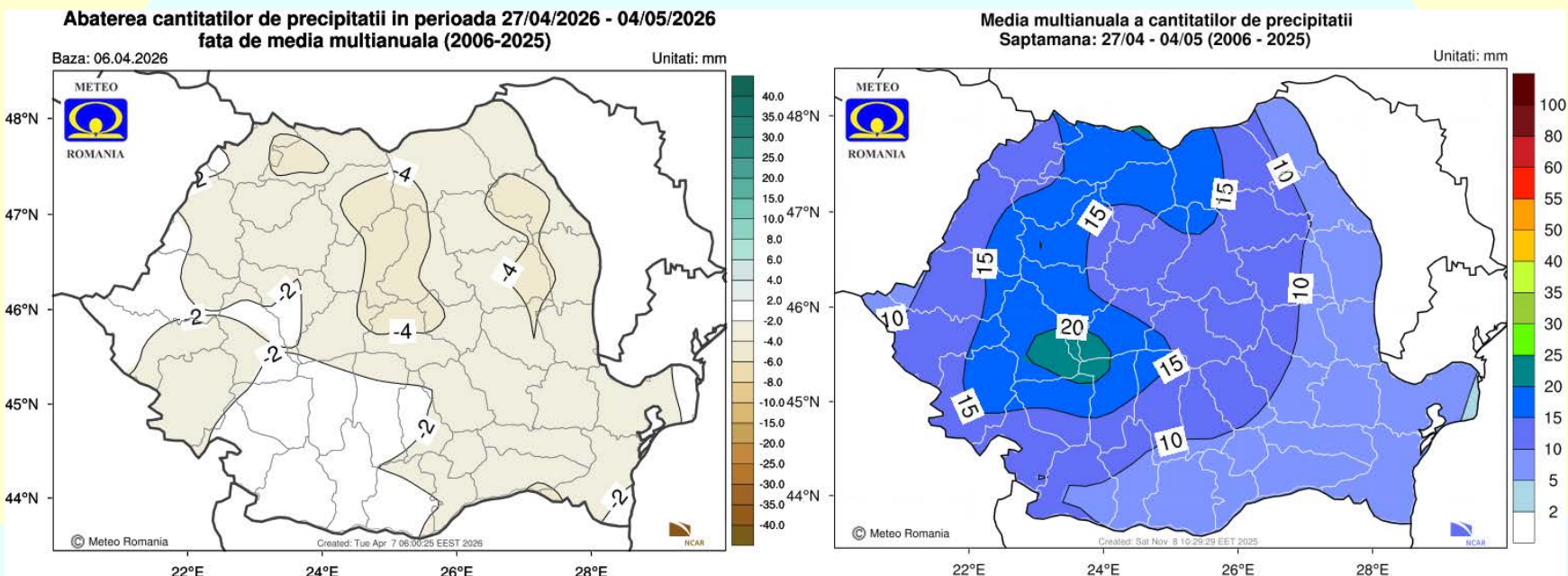

Cantitățile de precipitații vor avea o tendință ușor deficitară în regiunile nordice, nord-estice și centrale, iar în rest vor fi în general apropiate de cele normale.