



MINISTERUL MEDIULUI,
APELOR ȘI PĂDURILOR



ADMINISTRAȚIA NAȚIONALĂ
DE METEOROLOGIE



ESTIMĂRI METEOROLOGICE PENTRU INTERVALUL

11.05.2026 - 08.06.2026

Estimările meteorologice pentru patru săptămâni sunt realizate de către ECMWF - Centrul European pentru Prognoze pe Medie Durată. Este estimată media săptămânală a abaterilor temperaturii aerului și a cantităților de precipitații față de media perioadei 2006-2025.

Fenomenele extreme cu o durată scurtă de manifestare nu pot fi prognozate cu ajutorul acestui produs.

Data elaborării : 08 Mai 2026

Săptămâna 11.05.2026 – 18.05.2026

TEMPERATURA AERULUI

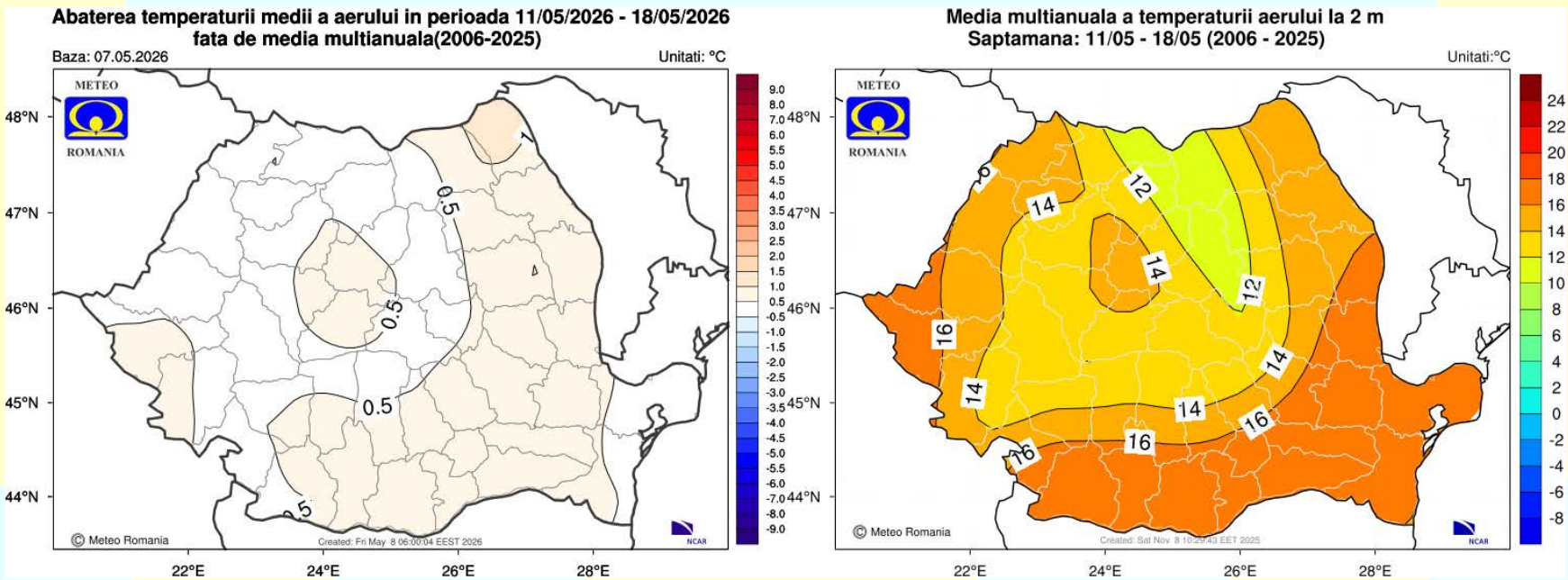

Valorile termice vor fi apropiate de cele specifice pentru această săptămână, pe întreg teritoriul României.

Săptămâna 11.05.2026 – 18.05.2026

CANTITĂȚILE DE PRECIPITAȚII

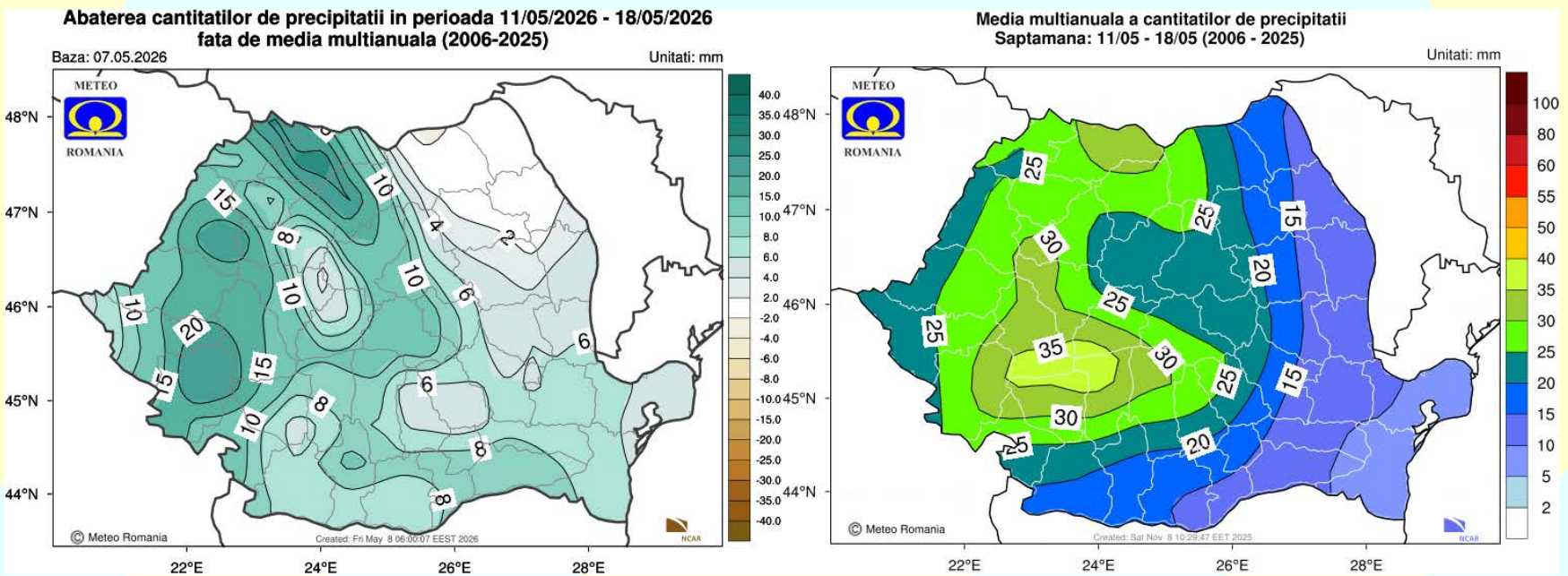

Regimul pluviometric va fi excedentar în cea mai mare parte a țării, dar mai ales în zonele montane.

Săptămâna 18.05.2026 – 25.05.2026

TEMPERATURA AERULUI

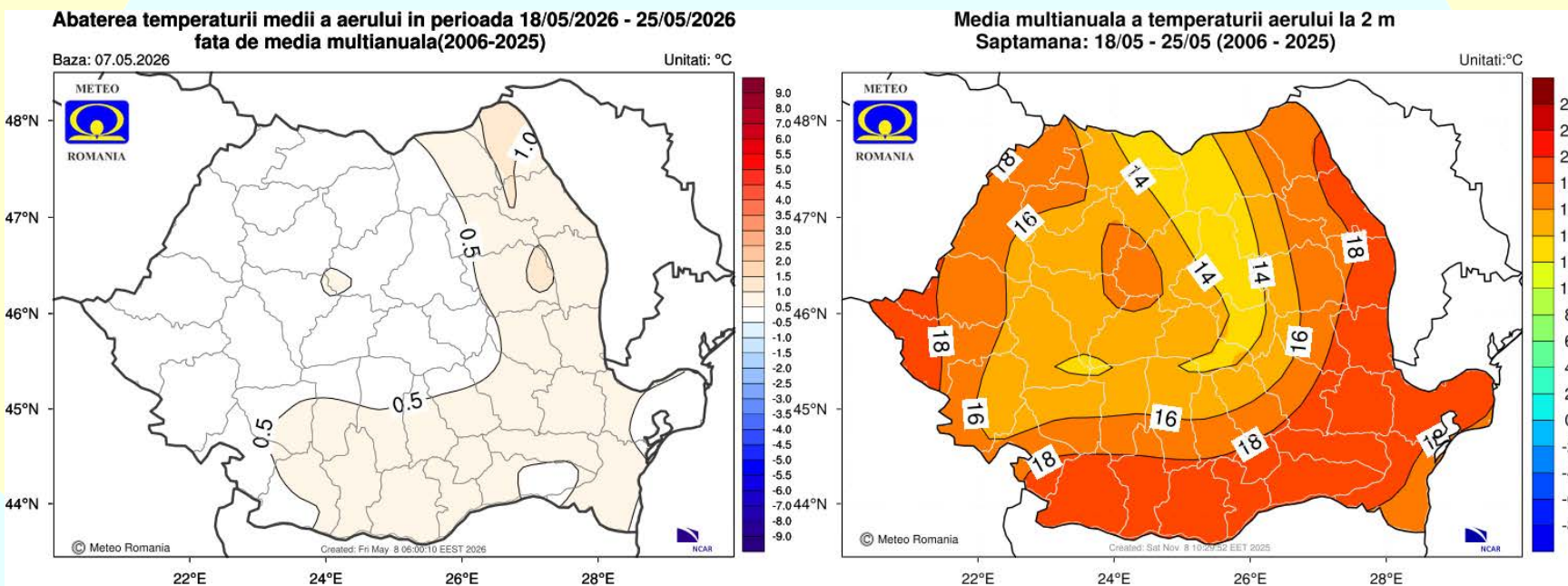

Temperaturile medii vor fi apropiate de cele normale pentru acest interval, în majoritatea regiunilor.

Săptămâna 18.05.2026 – 25.05.2026

CANTITĂȚILE DE PRECIPITAȚII

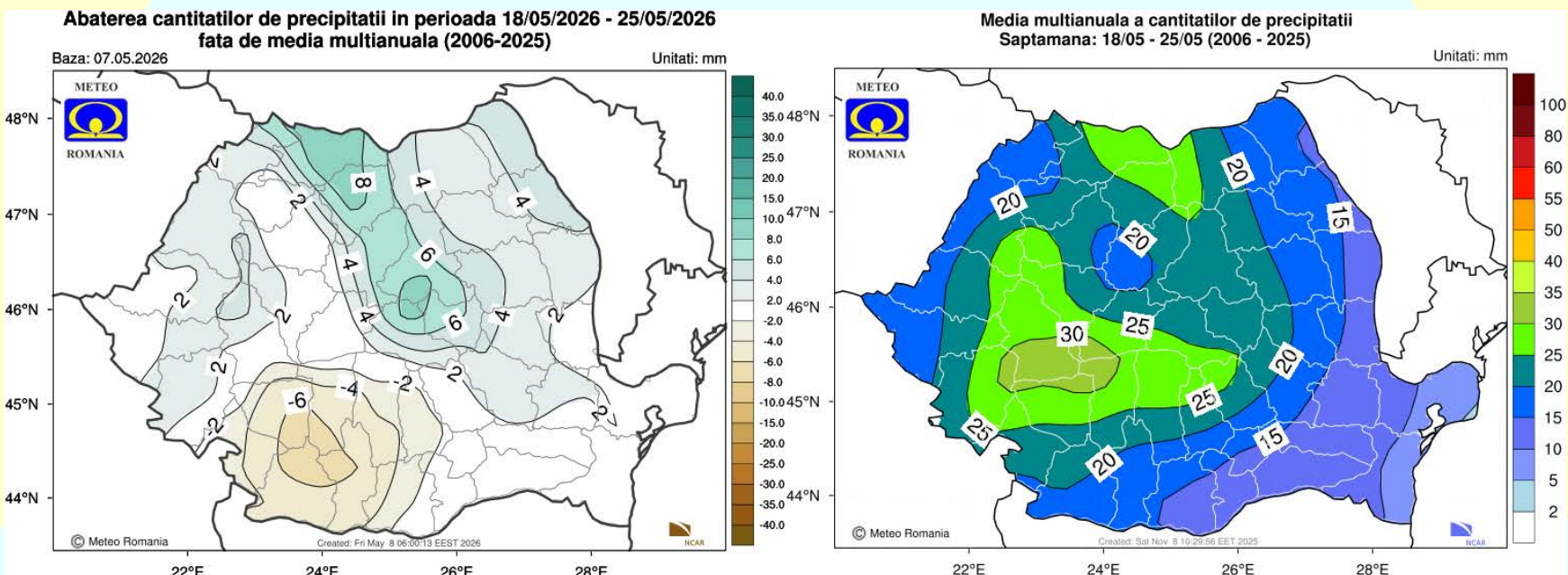

Cantitățile de precipitații vor fi excedentare în zona Carpaților Orientali, dar și deficitare, local, în sud-vestul teritoriului, iar în rest vor fi apropiate de cele normale.

Săptămâna 25.05.2026 – 01.06.2026

CANTITĂȚILE DE PRECIPITAȚII

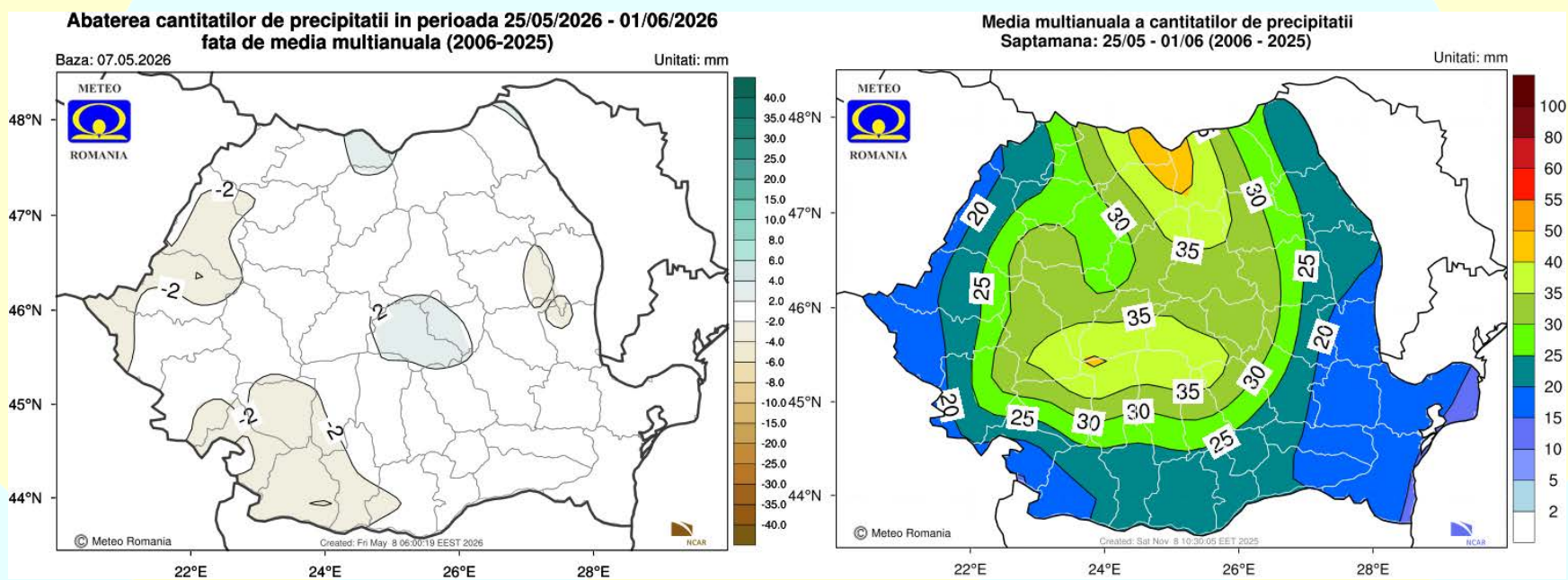

Regimul pluviometric estimat pentru acest interval va fi apropiat de cel normal, în toate regiunile.

Săptămâna 01.06.2026 – 08.06.2026

TEMPERATURA AERULUI

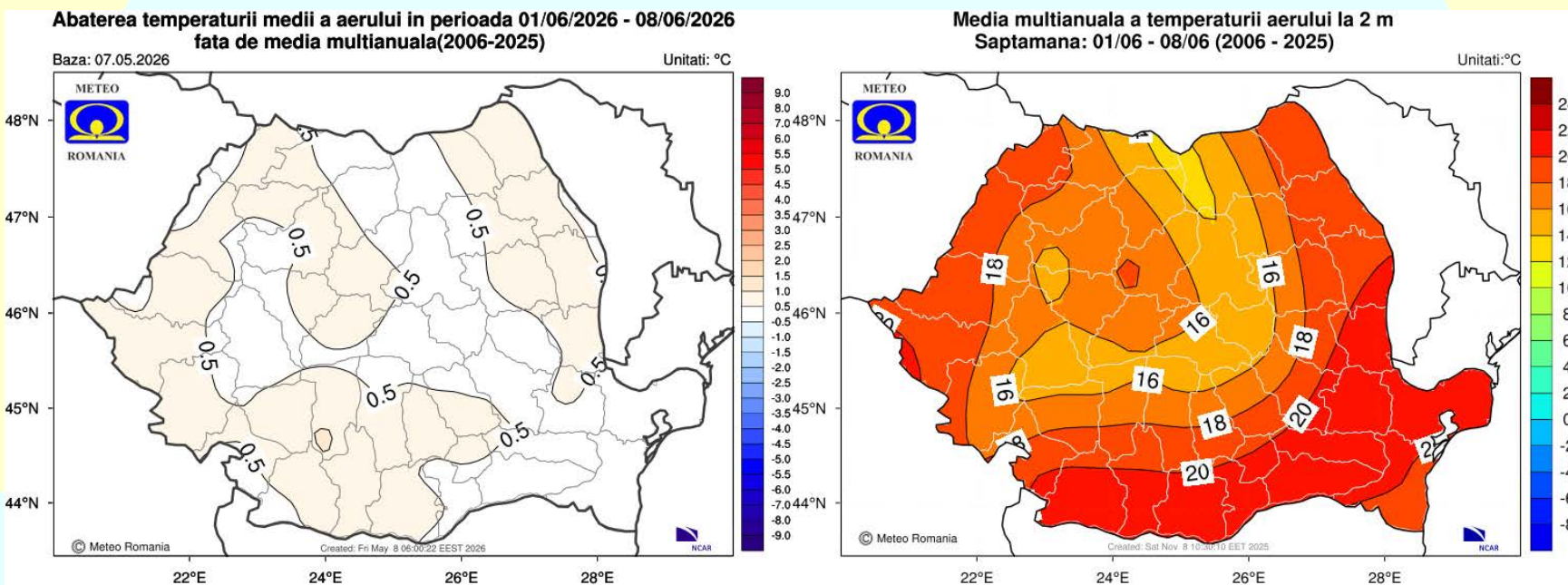

Mediile valorilor termice se vor situa în jurul celor specifice pentru această săptămână, pe întreg teritoriul României.

Săptămâna 01.06.2026 – 08.06.2026

CANTITĂȚILE DE PRECIPITAȚII

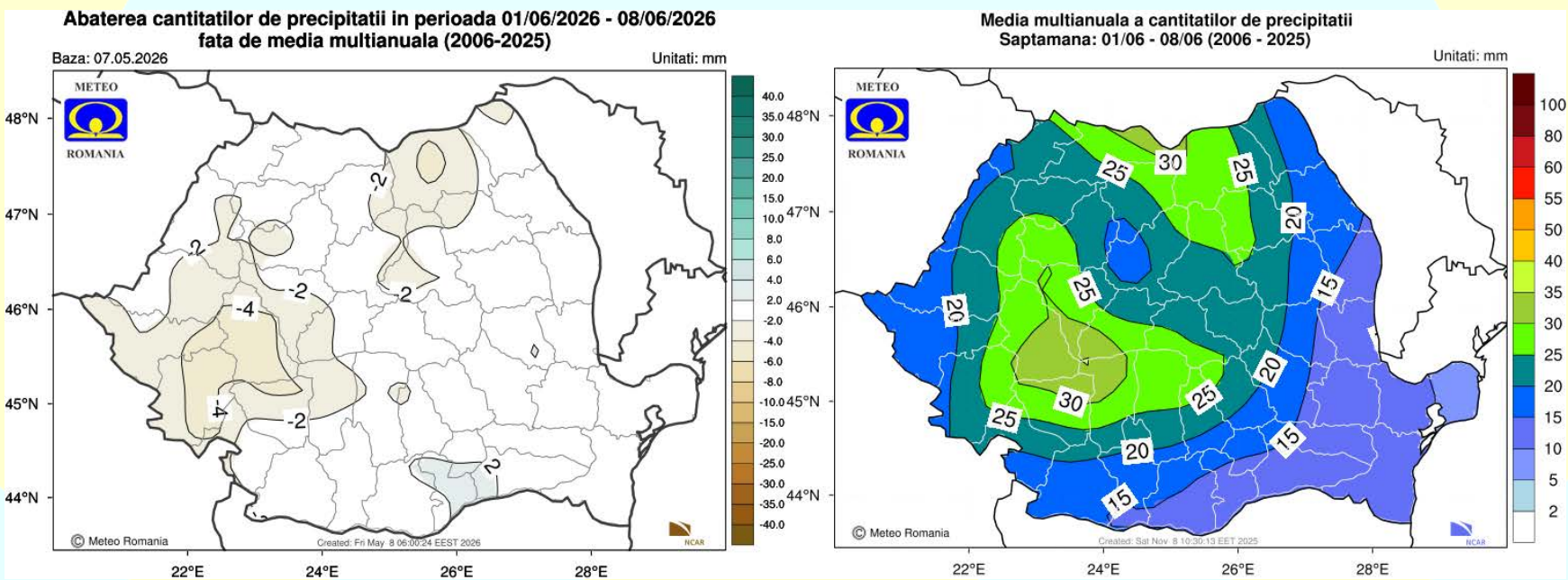

Cantitățile de precipitații vor fi ușor deficitare, local, în zona montană, iar în rest vor fi apropiate de cele normale.