



MINISTERUL MEDIULUI,
APELOR ȘI PĂDURILOR



ADMINISTRAȚIA NAȚIONALĂ
DE METEOROLOGIE



ACTUALIZARE ESTIMĂRI METEOROLOGICE PENTRU INTERVALUL

18.05.2026 - 15.06.2026

Estimările meteorologice pentru patru săptămâni sunt realizate de către ECMWF - Centrul European pentru Prognoze pe Medie Durată. Este estimată media săptămânală a abaterilor temperaturii aerului și a cantităților de precipitații față de media perioadei 2006-2025.

Fenomenele extreme cu o durată scurtă de manifestare nu pot fi prognozate cu ajutorul acestui produs.

Data actualizării : 18 Mai 2026

Săptămâna 18.05.2026 – 25.05.2026

TEMPERATURA AERULUI

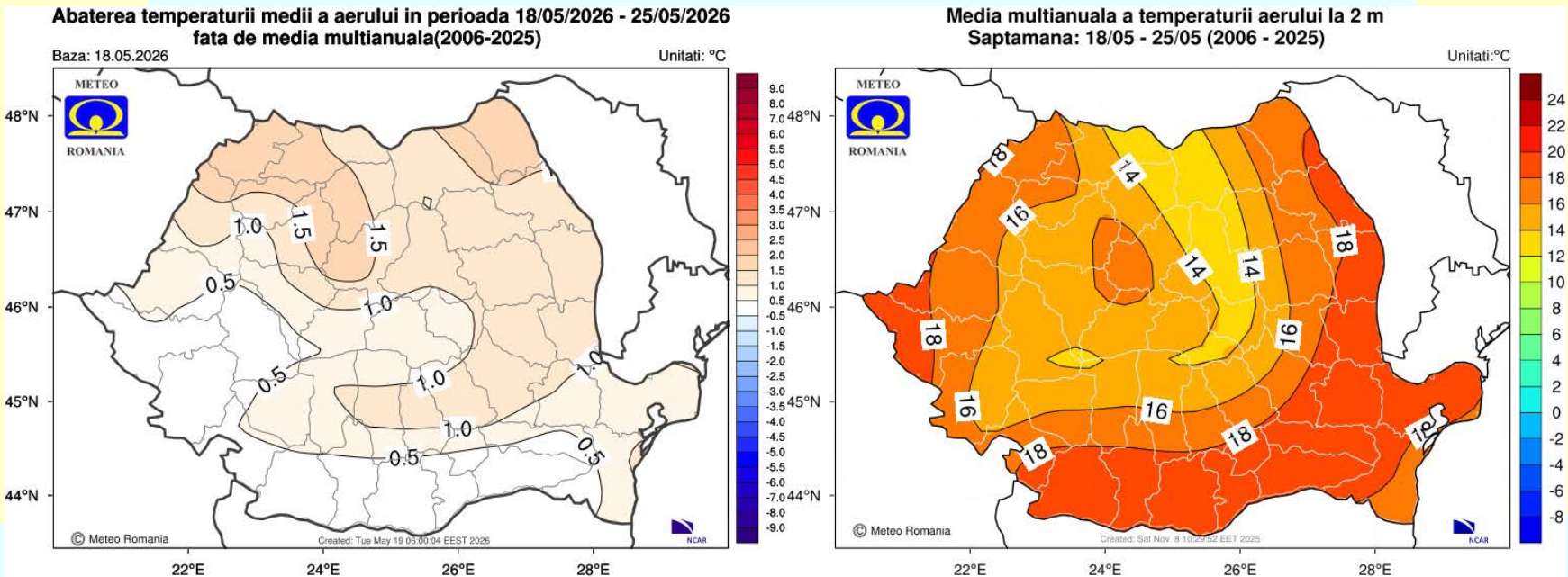

Valorile termice vor fi ușor mai ridicate decât cele specifice pentru această săptămână în regiunile nordice, estice și centrale, iar în rest vor fi apropiate de cele normale.

Săptămâna 18.05.2026 – 25.05.2026

CANTITĂȚILE DE PRECIPITAȚII

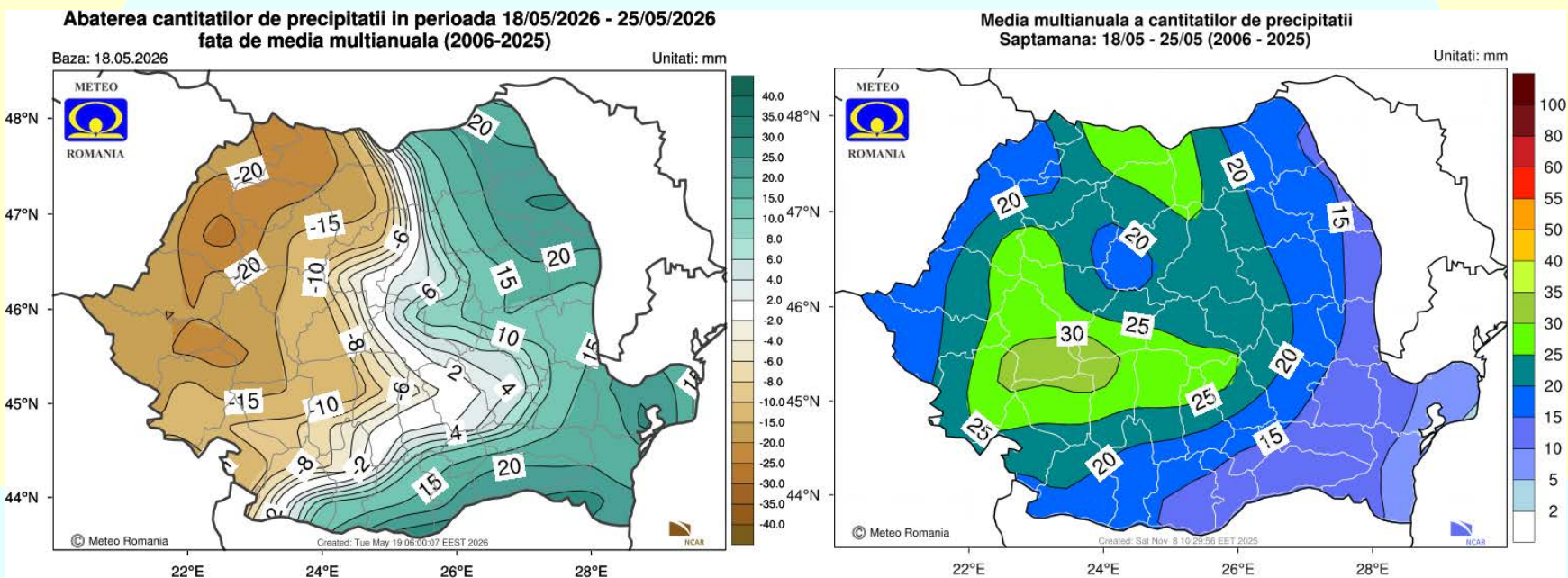

Regimul pluviometric va fi excedentar în regiunile estice, sud-estice și sudice, iar în rest va fi deficitar.

Săptămâna 25.05.2026 – 01.06.2026

TEMPERATURA AERULUI

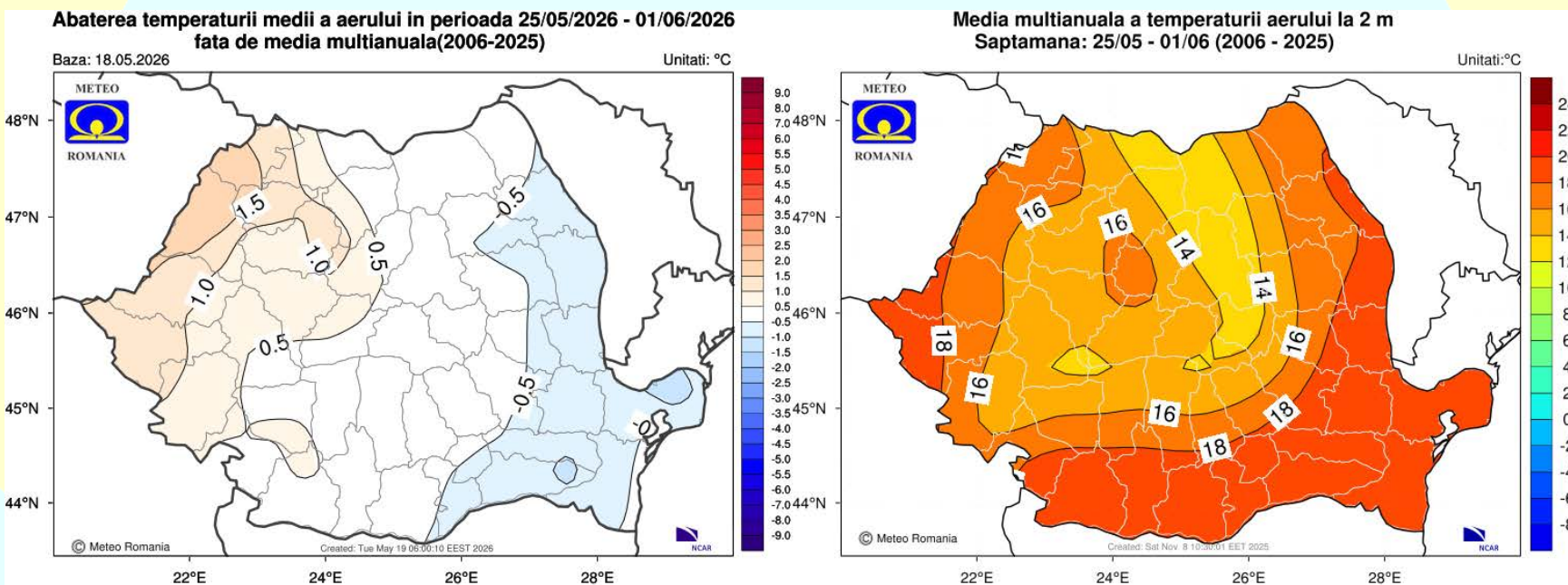

Temperaturile medii se vor situa în jurul celor normale pentru acest interval, posibil ușor mai ridicate în regiunile nord-vestice.

Săptămâna 25.05.2026 – 01.06.2026

CANTITĂȚILE DE PRECIPITAȚII

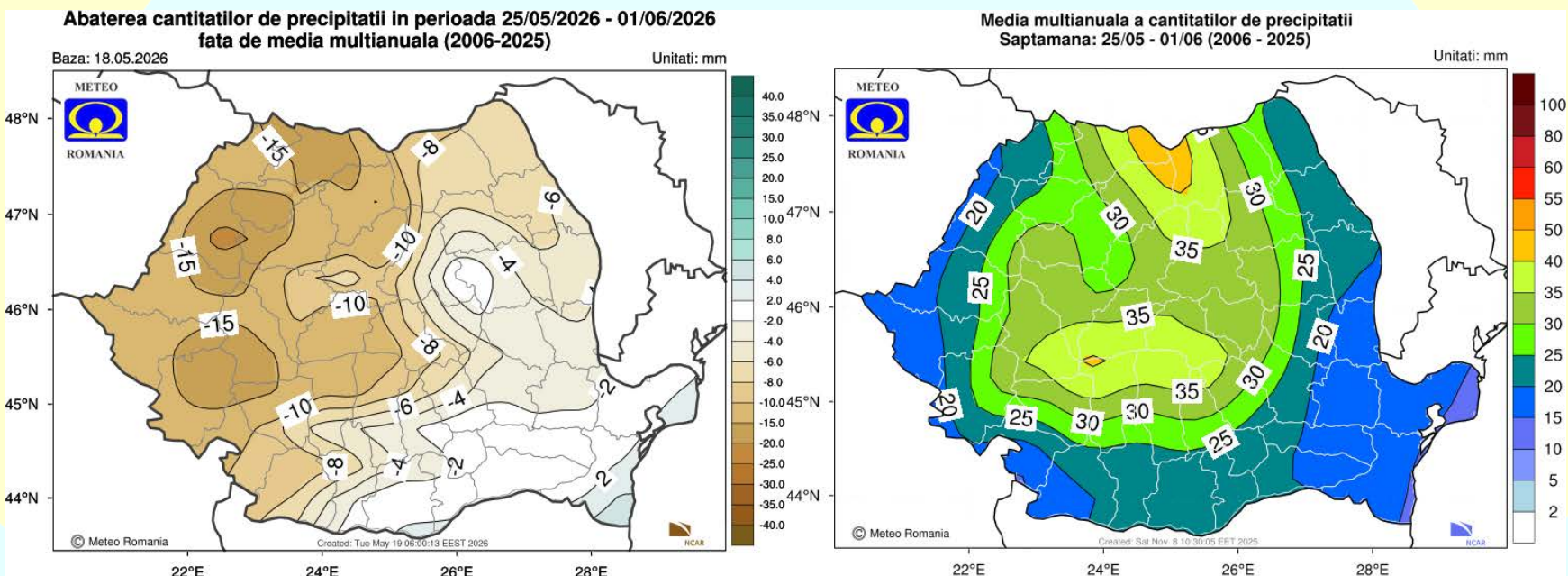

Cantitățile de precipitații vor fi apropiate de cele normale în sud-estul teritoriului, iar în rest vor fi deficitare, mai ales în vest și nord-vest.

Săptămâna 01.06.2026 – 08.06.2026

TEMPERATURA AERULUI

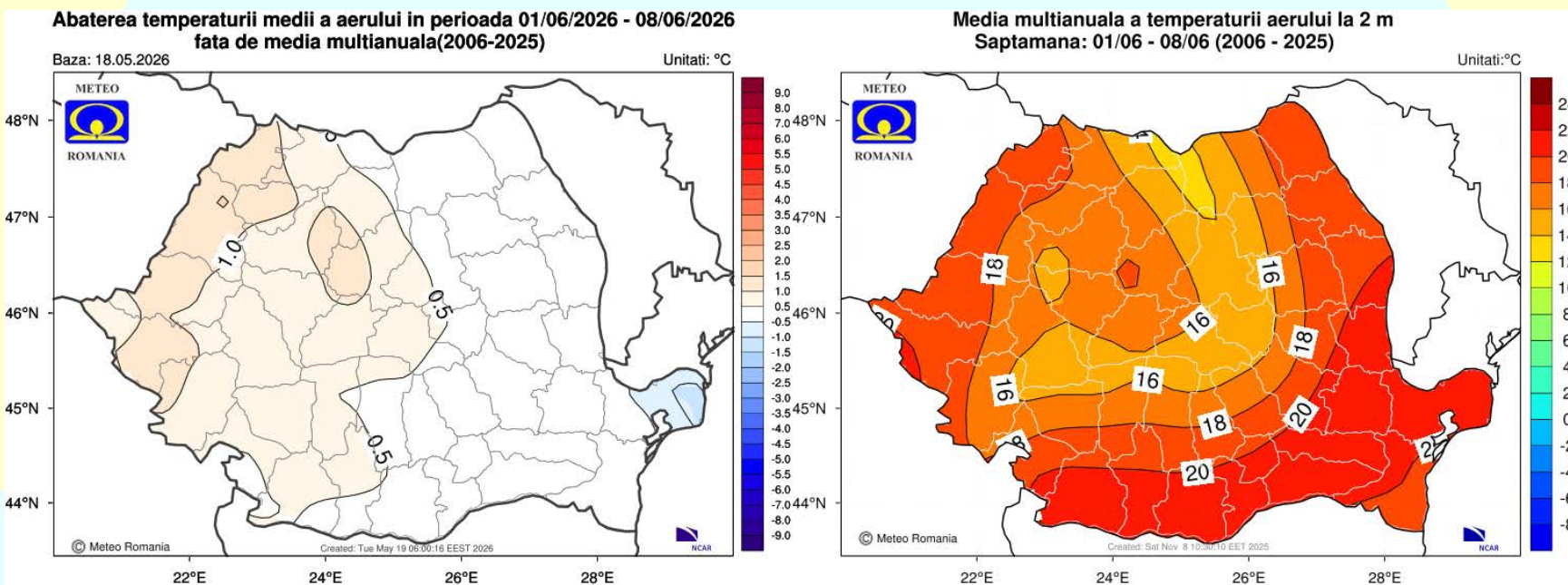

Temperatura medie a aerului va avea valori apropiate de cele normale pentru această perioadă, în cea mai mare parte a țării.

Săptămâna 01.06.2026 – 08.06.2026

CANTITĂȚILE DE PRECIPITAȚII

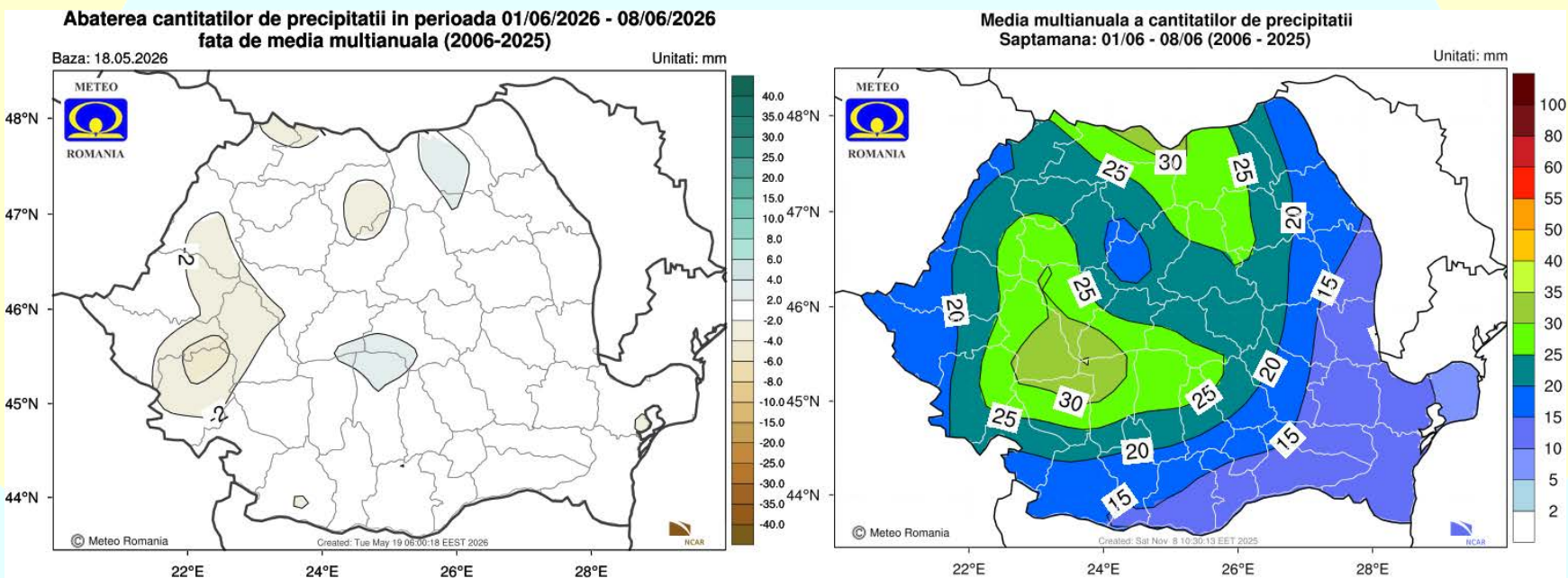

Regimul pluviometric va fi apropiat de cel normal pentru acest interval, la nivelul întregii țări.

Săptămâna 08.06.2026 – 15.06.2026

TEMPERATURA AERULUI

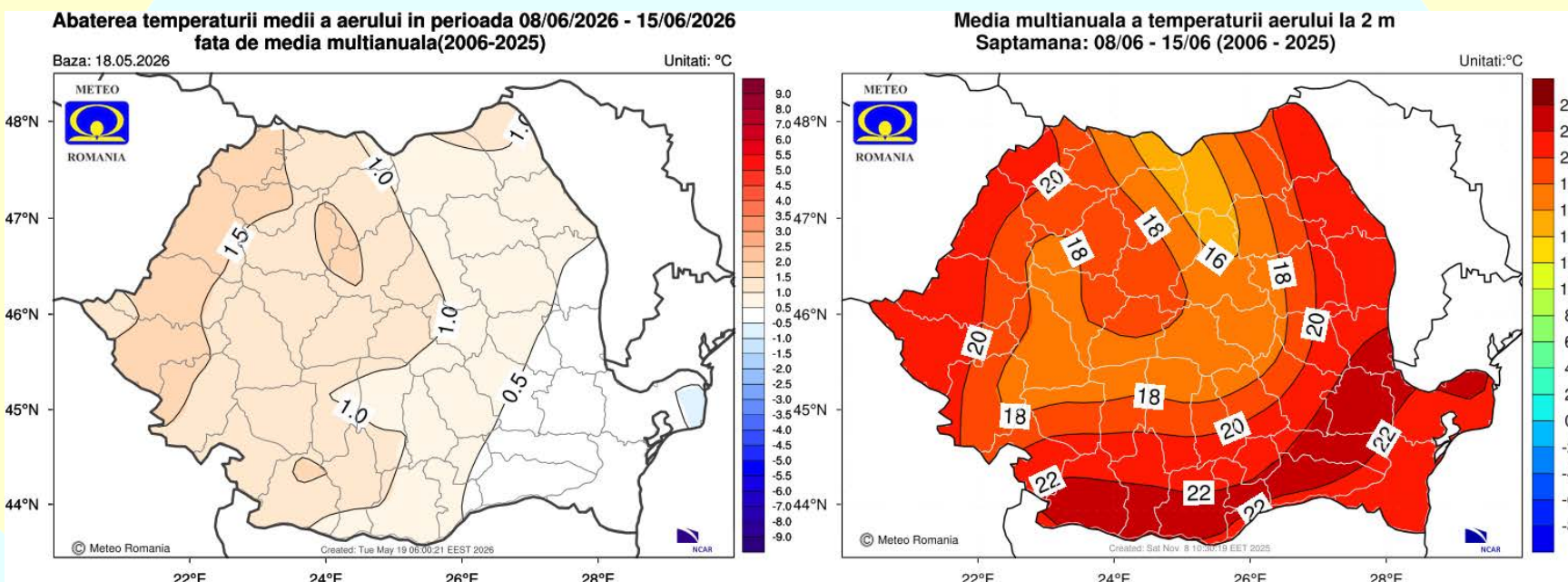

Mediile valorilor termice se vor situa ușor peste cele specifice pentru această săptămână în jumătatea vestice a țării, iar în rest vor fi apropiate de cele normale.

Săptămâna 08.06.2026 – 15.06.2026

CANTITĂȚILE DE PRECIPITAȚII

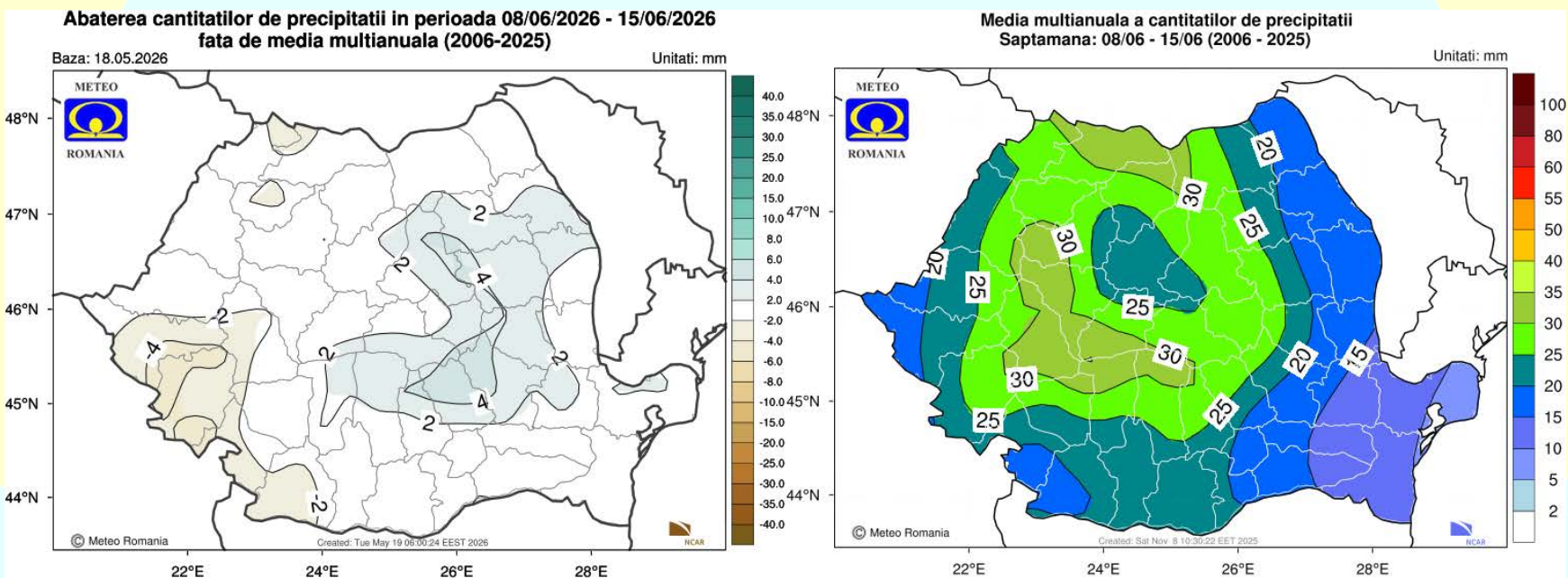

Cantitățile de precipitații se vor situa în jurul celor normale pentru acest interval, în toate regiunile.